



**Eesti Konjunkturiinstituut**  
Estonian Institute of Economic Research

# **Eesti elanike toidukaupade ostueelistused ja hoiakud**

Tallinn

Detsember 2016

Tellija: Maaeluministeerium

Projektgrupi koosseis: Lia Lepane (aruande koostaja),

Mati Reiman, Bruno Pulver, Ingrid Niklus, Viivika Savina, Eva Priedenthal, Maris Viileberg, Aet Vanamölder, Piret Hein, Marje Josing

Eesti Konjunkturiinstituut

Rävala 6 19080 Tallinn

Tel 668 1242

Fax 668 1240

E-post: [eki@ki.ee](mailto:eki@ki.ee)

<http://www.ki.ee>

Väljaande andmete kasutamisel või tsiteerimisel tuleb viidata allikale.

## Sisukord

Metodoloogiline lähenemine .....	4
1. Toidukaupade ostueelistused .....	6
1.1. Ostmise sagedus .....	6
1.2. Ostukohad .....	8
1.3. Peamised ostukanalid tooterühmade lõikes.....	12
1.4. Ostmine taluturgudelt, laatadelt, toiduvõrgustikest ja internetist ning infosoov ostuvõimalustest .....	19
1.5. Elanike toidukauba soovid ja sortiment.....	20
1.6. Ostuotsuse mõjutegurid.....	23
1.7. Tervisliku toitumise tähendus .....	28
2. Kodumaised või imporditud toidukaubad .....	29
2.1. Kodumaise või imporditud toidukauba eelistamine ja olulisus .....	29
2.2. Kodumaiste toidukaupade omadused .....	34
2.3. Kodumaiste ja Imporditud toidukaupade osatähtsus ostudes .....	38
3. Toidukaupade etiketid, märgised ja kaupluste omakaubamärgid .....	43
3.1. Pakendil oleva etiketi vaatamine esmakordsel ostmisel .....	43
3.2. Võimalikud ained toidus, mida püütakse vältida või vähendada .....	44
3.3. Toidumärgiste aidatud tunnus .....	45
3.4. Toidukaupluste omakaubamärkide märgatavus .....	48
4. Elanike hinnangud ostu- ja tarbimisharjumustele .....	52
4.1. Hinna vaatamise harjumused ja hinnangud rahalistele võimalustele osta soovikohaseid toidukaupu .....	52
4.2. Riknenud toidukaupade äraviskamine .....	56
4.3. Sigade Aafrika katku mõju sealiha tarbimisele .....	59
4.4. Toitumisharjumused .....	61
5. Mahetoidu ostu- ja tarbimisharjumused .....	64
5.1. Mahetoidu tähendus ja ostmise sagedus .....	64
5.2. Mahetoidu ostmise - mitteostmise põhjused .....	67
5.3. Enim ostetud mahetoidutooted ja ostukohad .....	69
5.4. Valmidus maksta mahetoidu eest kõrgemat hinda .....	71
Kokkuvõte .....	73
Lisad .....	77

## Metodoloogiline lähenemine

### Eesmärk

Uuringu eesmärgiks oli kaardistada Eesti tarbijate tava- ja mahetoidukaupade ostueelistused, import- ja kodumaiste toidukaupade eelistused, eelistuste põhjused ning hinnata toidualast teadlikkust, toidukaupade märgistuse jälgimist, samuti analüüsida nende näitajate trende ajas.

### Metoodika

Eesti Konjunktuuriinstituut (EKI) viis juunist 2016 – detsembrini 2016 läbi Eesti elanike toidukaupade ostueelistuste ja hoiakute uuringu, mille sisulised ülesanded olid järgmised – selgitada ja analüüsida:

- toidukaupade ostueelistusi ja toiduostmise sagedust
- toidukaupade ostukohti ja elanike eelistusi
- soovikohase toidukauba olemasolu sortimendis ja ettepanekuid sortimendi täiendamiseks
- toidukauba ostuotsust mõjutavaid tegureid ja tervisliku toitumise tähendust
- üldist ostueelistust lähtuvalt toidukauba päritolust (kodumaine-import), kodumaise toidu ja lähipiirkonnast pärit toidu olulisust
- kodumaistele toidukaupadele iseloomulikke omadusi
- kodumaise ja importtoidukaupade osatähtsust toiduostudes
- toidukauba etiketil oleva info jälgimist ning toidumärgiste tuntust
- toidukaupluste omakaubamärkide tuntust, ostmist ja kuvandit
- pakendatud toidukaupade hindade jälgimist ja elanike rahalisi võimalusi soovikohase toidukauba ostmiseks
- toidukauba ära viskamise ulatust ja põhjuseid
- sealiha tarbimise harjumuste võimalikke muutusi sigade Aafrika katku leviku tingimustes
- hinnanguid peamiste toiduainete tarbimise sagedustele
- mahetoidu tähendust elanikele ja mahetoidu ostmist - põhjuseid, tooteid, ostukohti, hinda.

Elanike ostueelistuste analüüsil on kasutatud võrdlusi EKI varasemate samateemaliste uuringutega aastatest 1996-2010 ning uuringufirma EMOR poolt 2013-2014. aastal läbiviidud ostueelistuste uuringute tulemusi. Nii varasemate kui käesoleva uuringu tellijaks on Eesti Maaeluministerium.

Elanike toidukaupade ostueelistuste ja hoiakute analüüsimiseks koostas Eesti Konjunktuuriinstituut ankeedi (vt küsimustik lisas), mis kooskõlastati Maaeluministeriumiga. Elanike küsitlemine viidi läbi

2016. aasta suvekuudel (juuni-september). Igat Eesti maakonda haaranud küsitlusele vastas kokku 1015 inimest vanuses 18-74 aastat, kusjuures EKI tarbijatepaneeli liikmetest vastas posti teel 536 inimest, 479 vastajat täitsid ankeedi veebis. Andmetöötluse käigus kaaluti andmestik regiooni, vanuse, soo, rahvuse ja hariduse lõikes, millega viidi vastanute jaotus vastavusse Eesti 18-74-aastaste elanike mudeliga. Tulemused on esinduslikud ja laiendatavad täiskasvanud elanikkonnale vanuses 18-74 aastat.

Küsitluslehes on korratud täiendustega küsimusi, mida esitati elanikele aastatel 1996-2014, kuid kuna 2013-2014 kasutati posti teel küsitlemise asemel vahetuid arvutipõhiseid intervjuusid vastajate kodus (CAPI - *computer assisted personal interview*), vastajate arv oli poole väiksem (nt 2014.a 560 vastajat) ja küsitluses osalesid elanikud vanuses 15+ aastat (mitte 18+ aastat), siis seda tuleks tulemusi ja eriti trende analüüsid arvestada. Küsitlusmeetodi, valimi suuruse ja koosseisu muutuse mõju suuna kindlaksmääramine vajaks aga samaaegselt kahe paralleelse uuringu teostamist.

Elanikel paluti oma toidukaupade ostueelistusi ja tarbimist hinnates arvestada viimast aastat, st käesolevas uuringus kajastavad tulemused perioodi 2015. aasta septembrikuust 2016. aasta septembrini. Võrdlusandmete puhul on toodud välja küsitluste läbiviimise aastad.

# 1. Toidukaupade ostueelistused

## 1.1. Ostmise sagedus

- Eesti elanikud ostavad tavapäraselt toidukaupu 2-3 korda nädalas (42% vastanutest). 93% vastanutest ostab toidukaupu vähemalt kaks korda nädalas või sagedamini, sh 34% 4-6 korda nädalas ja 17% igapäevaselt. Kord nädalas toitu ostvate elanike osakaal ei ole muutnud ja on endiselt tagasihoidlik (joonis 1.1).
- Viimase kümne aasta jooksul on nii igapäevaste toiduostjate kui toiduostude sagedus vähenenud.
- Maaelanikud ja eakamad teevad toiduoste harvemini, iga teine 2-3 korda nädalas ja iga viies veelgi harvemini (joonis 1.2).
- Mida suurem sissetulek, seda enam planeeritakse toiduoste ette ja seda harvem külastatakse toidupoodi igapäevaselt.
- Noored, Kirde-Eesti, Tallinna ja teiste Eesti suuremate linnade elanikud teevad igapäevaseid toiduoste suhteliselt sagedamini võrreldes ülejäänud elanike rühmadega.

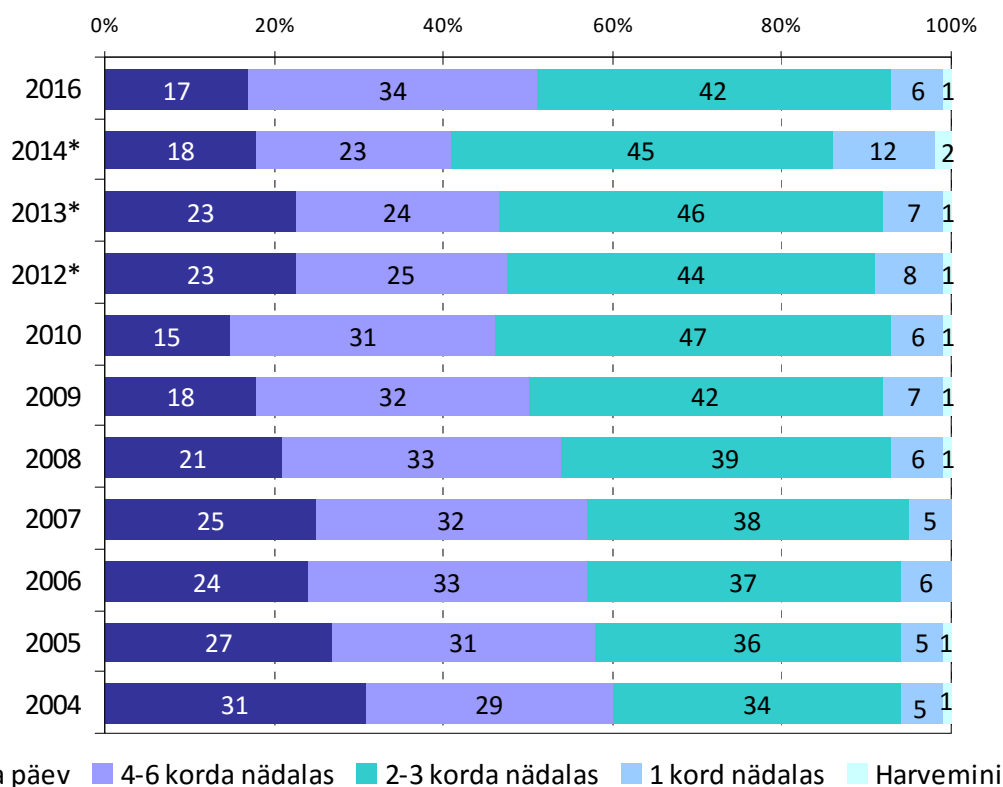

\* EMOR-i küsitlus CAPI meetodil (vastanuid 560)

Joonis 1.1. Toidukaupade ostmise sagedus aastatel 2004-2016 (% vastanutest)

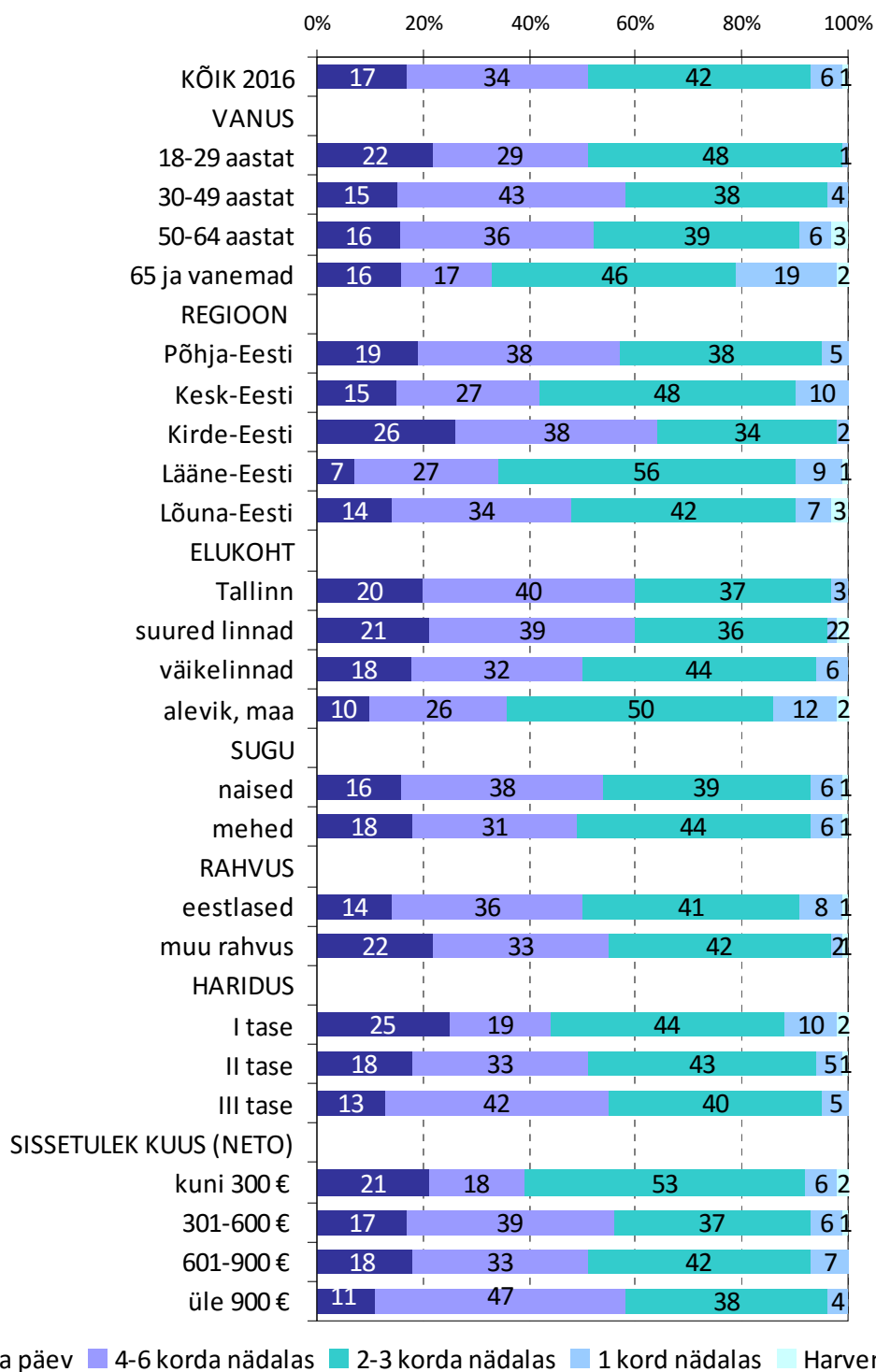

Joonis 1.2. Toidukaupade ostmise sagedus aastal 2016 vanuse, regiooni, elukoha ja sissetuleku lõikes (% vastanutest)

## 1.2. Ostukohad

- Suured toidukauplused on elanikele peamiseks toidukaupade ostukohaks (81% vastanutest), vaid iga kuues elanik teeb toiduoste peamiselt väikestest toidupoodidest (16%) ja 3% peamiselt turgudelt (joonis 1.3). Aastatega ei ole turgudelt ostmine muutunud populaarsemaks.
- Elanikud eelistavad üha enam teha toiduoste suurtest toidukauplustest, peamiste toiduostukohtade struktuur ei ole viimase kümne aasta jooksul muutunud. Otse tootjalt või talunikult, bensiinijaamast või interneti vahendusel toidu ostmine ei ole elanikele peamiseks toidukauba ostuviisiks, küll aga oluliseks lisavõimaluseks.
- Viimase aasta jooksul on 89% vastanutest ostnud toidukaupu suurtest toidukauplustest, 49% väikestest, 38% turgudelt ja 16% otse tootjalt või talunikult. Bensiinijaamadest või kioskitest ostis toidukaupu 7% ja internetist 4% vastanutest (joonis 1.4).
- Mida jõukam elanik, seda sagedamini ostab toidukaupu suurest toidupoest, kuid ka turgudelt, bensiinijaamadest ja kioskitest ning internetist (joonis 1.5-1.6).

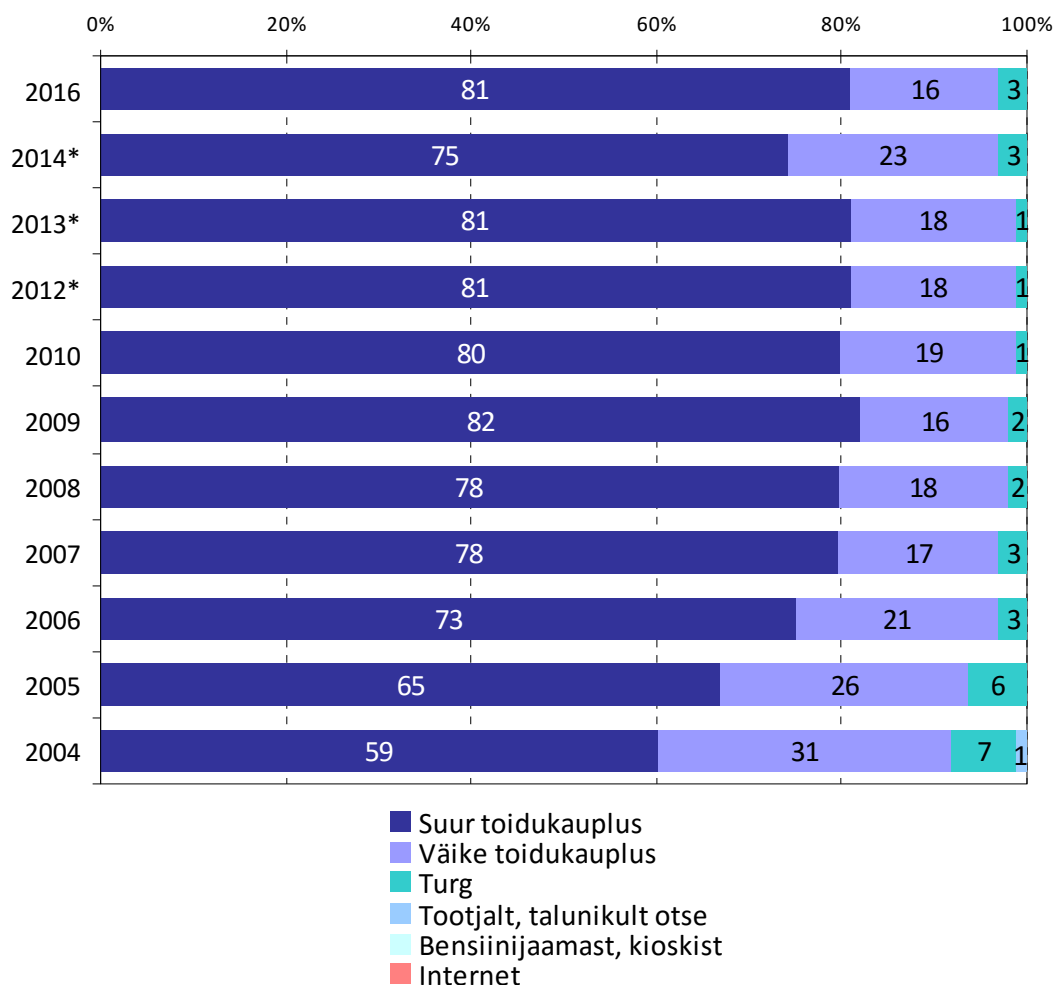

\* EMOR-i küsitlus CAPI meetodil (vastanuid 560)

Joonis 1.3. Toidukaupade peamised ostukohad aastatel 2004-2016 (% vastanutest)



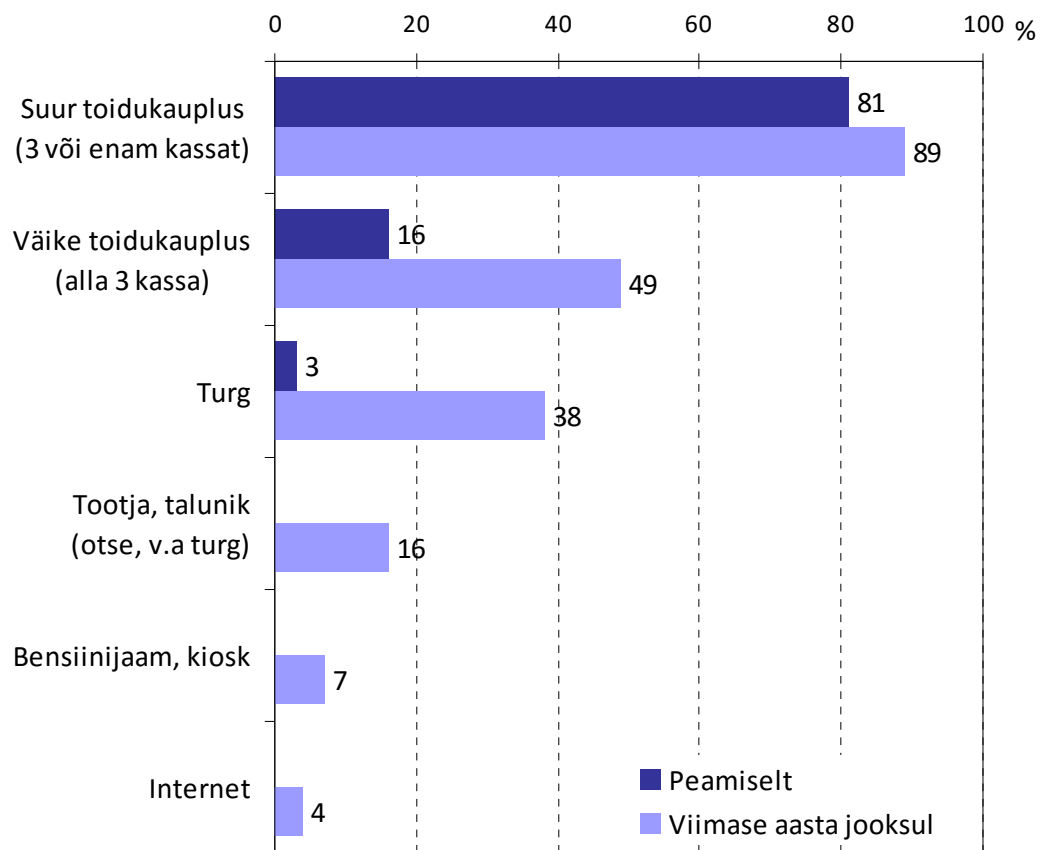

Joonis 1.4. Toidukaupade ostukohad aastal 2016 (% vastanutest, viimase aasta jooksul mitme vastuse võimalus)

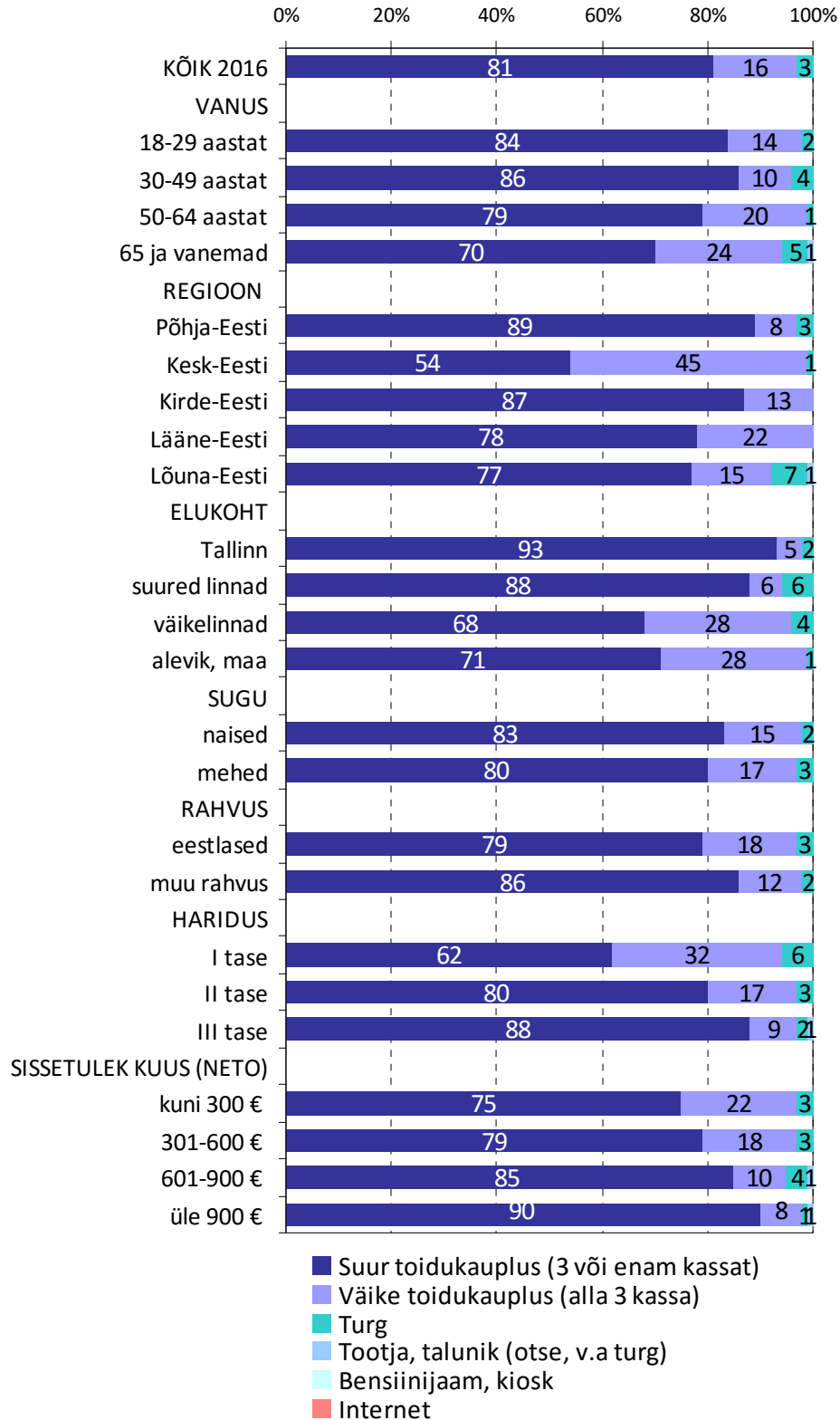

Joonis 1.5. Toidukaupade peamine ostukoht vanuse, regiooni, elukoha ja sissetuleku lõikes (% vastanutest)

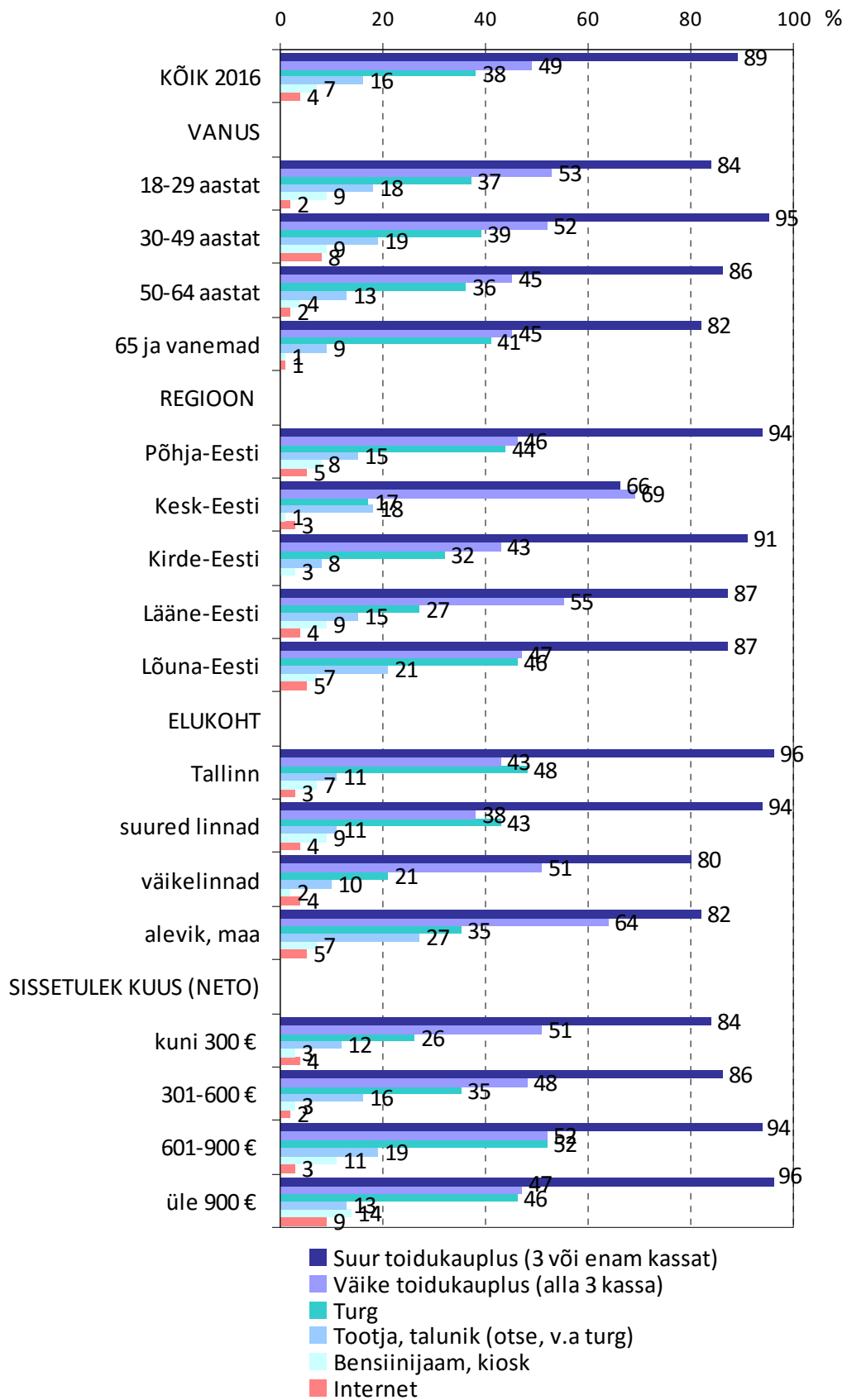

Joonis 1.6. Kõik toidukaupade ostukohad, kust viimase aasta jooksul toidukaupa osteti vanuse, regiooni, elukoha ja sissetuleku lõikes (% vastanutest, mitme vastuse võimalus)

### 1.3. Peamised ostukanalid tooterühmade lõikes

- Igapäevaste toidukaupade valdavaks ostukohaks on jaekauplused. Tarbijate hinnangul tehakse üle 90% jahu ja tangainete, piimatoodete, piima- ja kalatoodete ostudest kauplustest. Kauplused on kõikide igapäevaste toiduainete peamiseks ostukohaks, v.a mesi, mida ostetakse valdavalt otse tootjalt (64%) (joonis 1.7-1.8).
- Poeostude kõrval eelistab kuni kolmandik elanikest ise teha mahla, kasvatada puu- ja köögivilju ning marju ja kartulit (osakaal 27-34%).
- Turult ostmine on endiselt levinum kala, liha, kartuli, puuviljade ja marjade, köögiviljade ja mee puhul. Turu osakaal on nimetatud kaubagruppides tarbijate hinnangul 12-16%.
- Liha osas on viimase kuue aasta jooksul oluliselt tõusnud kaupluseostude osakaal ja seda turustude arvelt. Liha- ja kalatoodete ostukohtade struktuuris muutusi pole, need on valdavalt jaekauplustepõhised. Kala ostudest tehakse 74% jaekauplustest, 16% turgudel ja 7% otse tootjatelt, kusjuures viimase kuue aastaga on vähenenud kala ostmine turgudel ja suurenenud otse tootjalt ostmine (joonis 1.9-1.10).

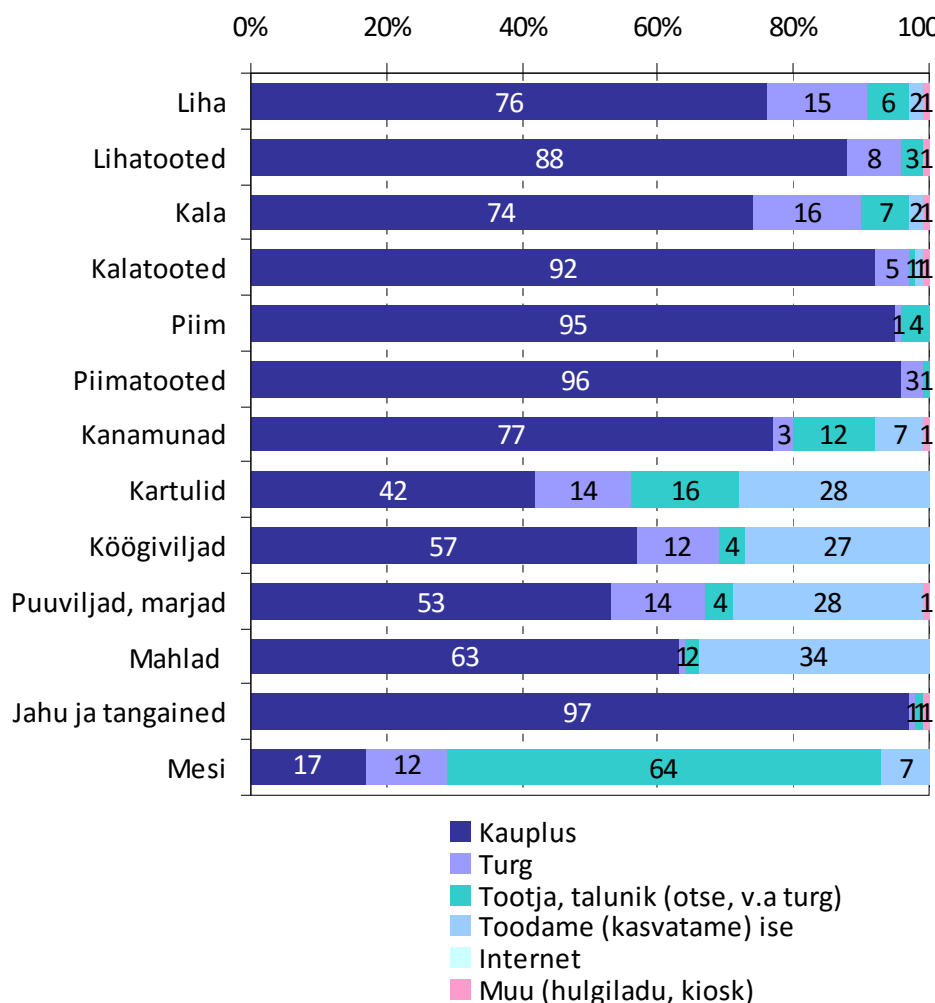

Joonis 1.7. Ostukanalite osakaalud toidukaupade ostudes (% tooterühma ostudest, elanike hinnangute alusel)

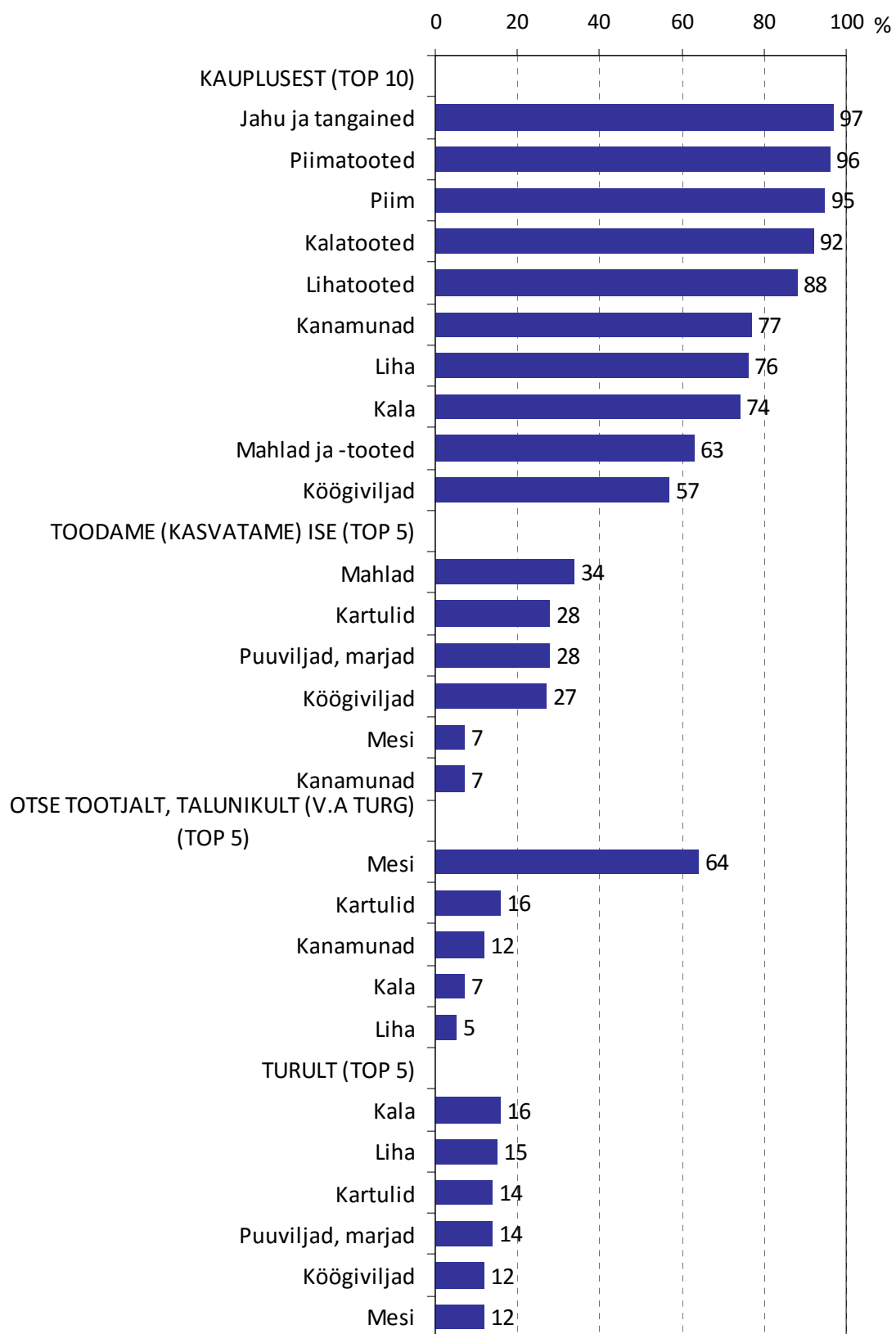

Joonis 1.8. Toidukaupade peamised ostukanalid tooterühmade lõikes (% tooterühma ostudest, elanike hinnangute alusel)

- Piima ja piimatooteid ostetakse valdavalt jaekauplustest, sh piima üha enam. Kaupluseostude osakaal moodustas piima ostudest 2016. aastal 95%, 2010. aastal 90% (joonis 1.11).
- Kanamunade osas on jaekaupluste osakaal ostudes kõrge (77%), kuid viimase kuue aasta jooksul on näha langustrendi (2010.a 81%), mune on hakatud ostma rohkem otse talunikult ja kasvatakse ise kanu (joonis 1.11).
- Kartulite puhul on kaupluseostude osakaal suurenenud turu ja otse tootjalt ostmise arvelt, ise kasvatamine on püsinud samal tasemel. 2016. aastal osteti 42% tarbitud kartulitest jaekauplustest, 14% turgudelt, 16% otse tootjatelt ning 28% moodustas oma toodang (2010. a vastavalt 31%, 19%, 21% ja 28%) (joonis 1.12).

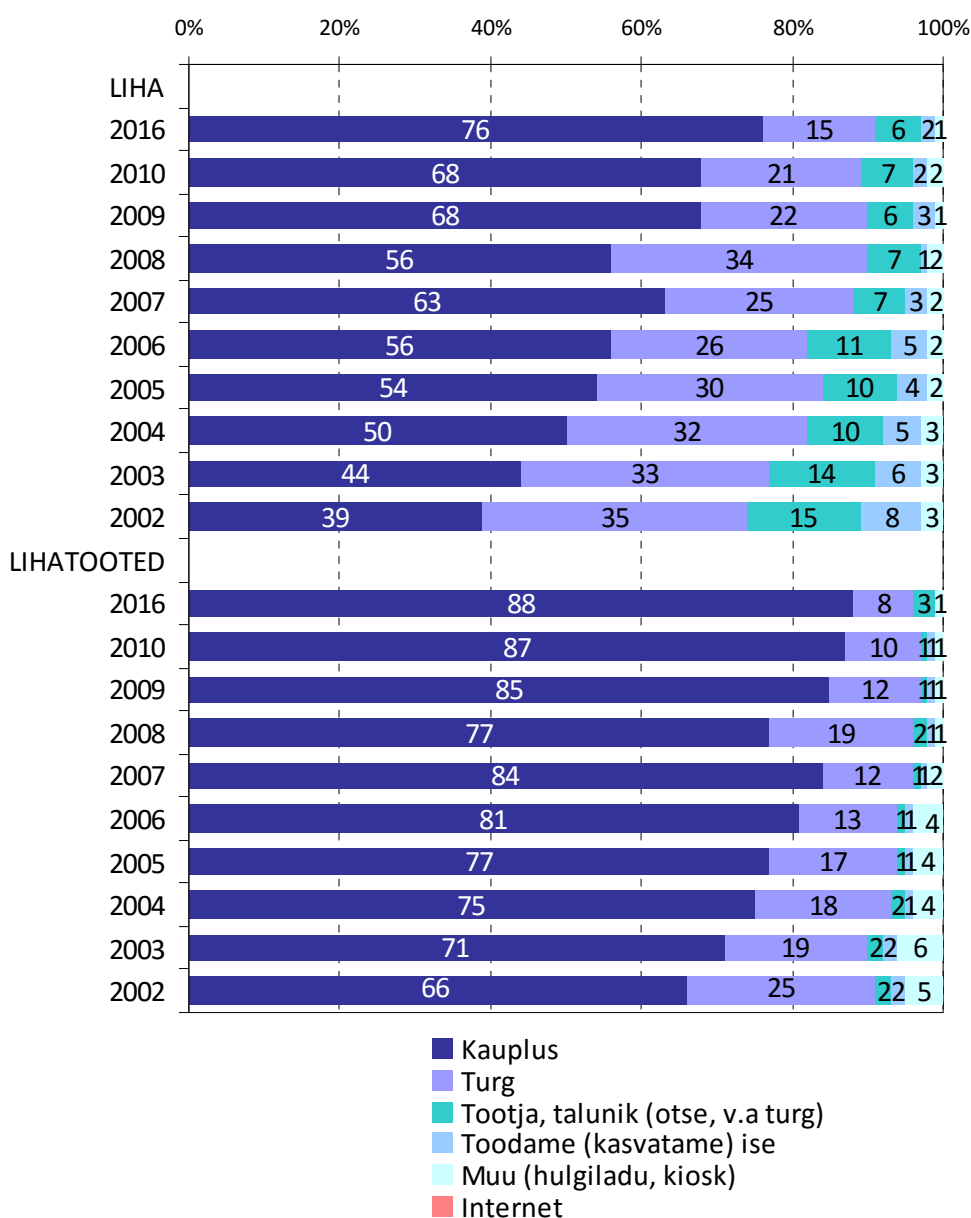

Joonis 1.9. Ostukanalite osakaalud liha ja lihatoodete ostudes 2002-2016 (% tooterühma ostudest, elanike hinnangute alusel)

- Pooled (53%) puuviljade ja marjade ostudest tehakse jaekauplustest ja jätkuvalt on populaarne ise kasvatamine (osakaal 28%). Viimaste aastate jooksul ei ole tarbijate ostukanalites toimunud olulisi muutusi (joonis 1.13).
- Mahlu ostab üle poole tarbijatest (63%) jaekauplustest ja see on veidi vähenenud (2010.a 66%) tänu mahla valmistamise kasvule kodudes (osakaal 34% tarbitava mahla ja mahlatoodete kogusest).
- 64% tarbitavast meest ostetakse otse tootjalt, mis on alates 2002. aastast kõrgeim näitaja. Muutus on toimunud turuostude arvelt (joonis 1.13).

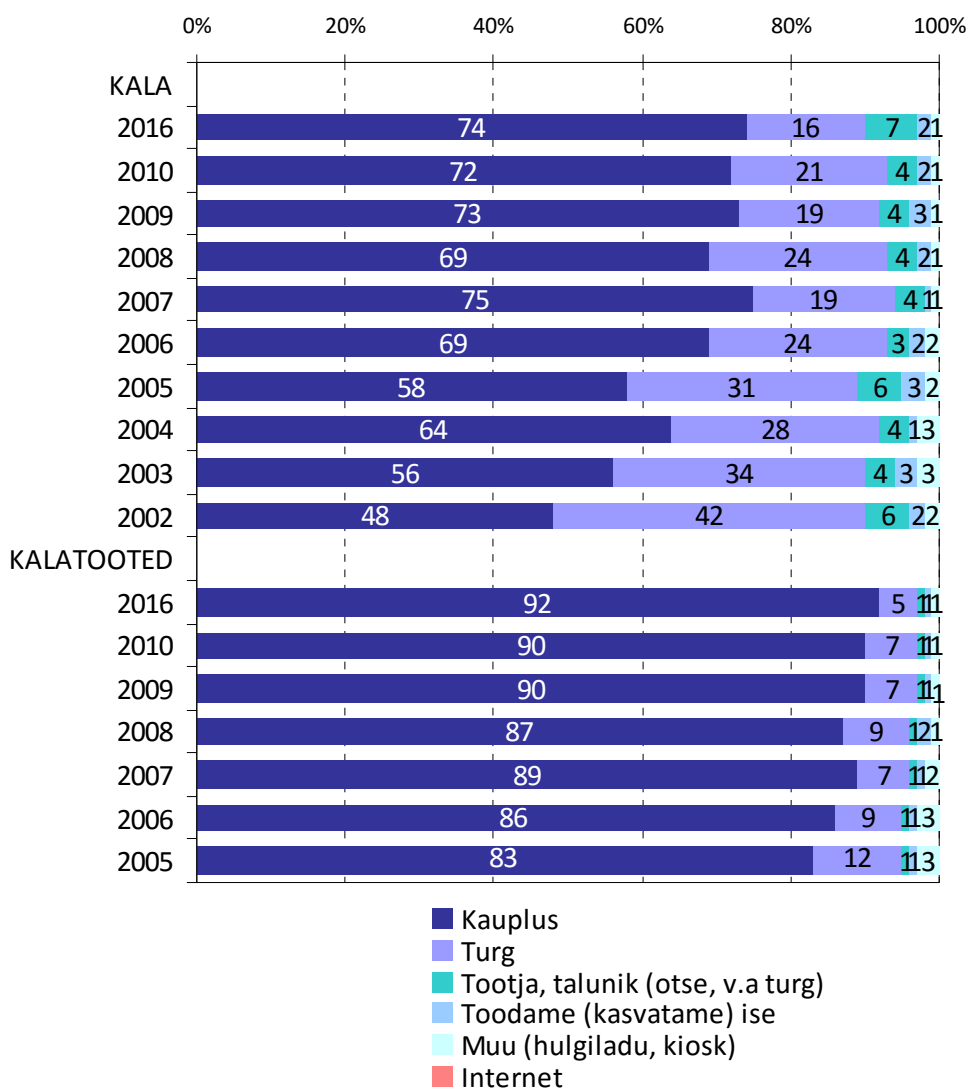

Joonis 1.10. Ostukanalite osakaalud kala ja kalatoodete ostudes 2002-2016 (% tooterühma ostudest, elanike hinnangute alusel)

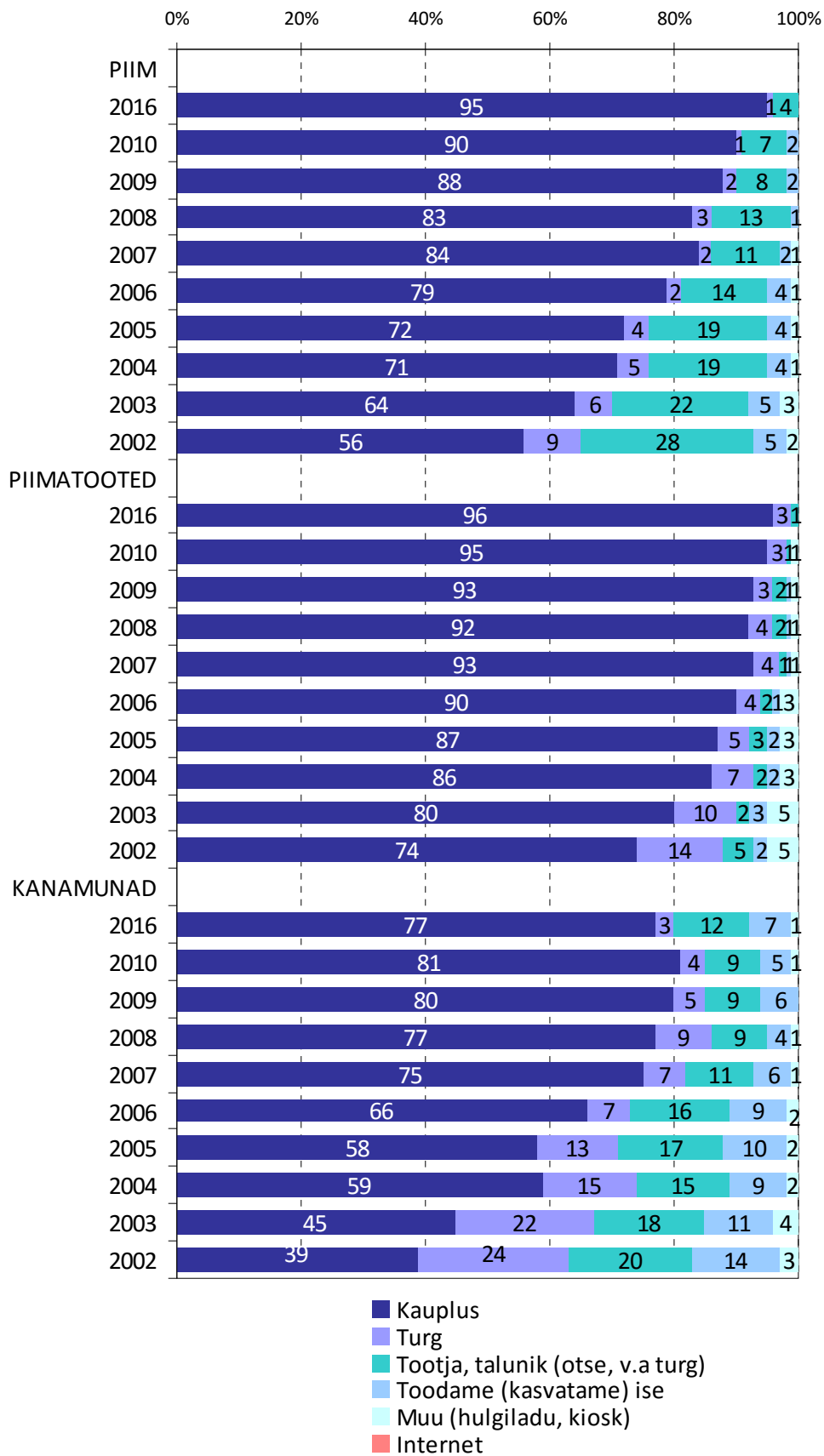

Joonis 1.11. Ostukanalite osakaalud piima, piimatoodete ja kanamunade ostudes 2002-2016 (% tooterühma ostudest, elanike hinnangute alusel)



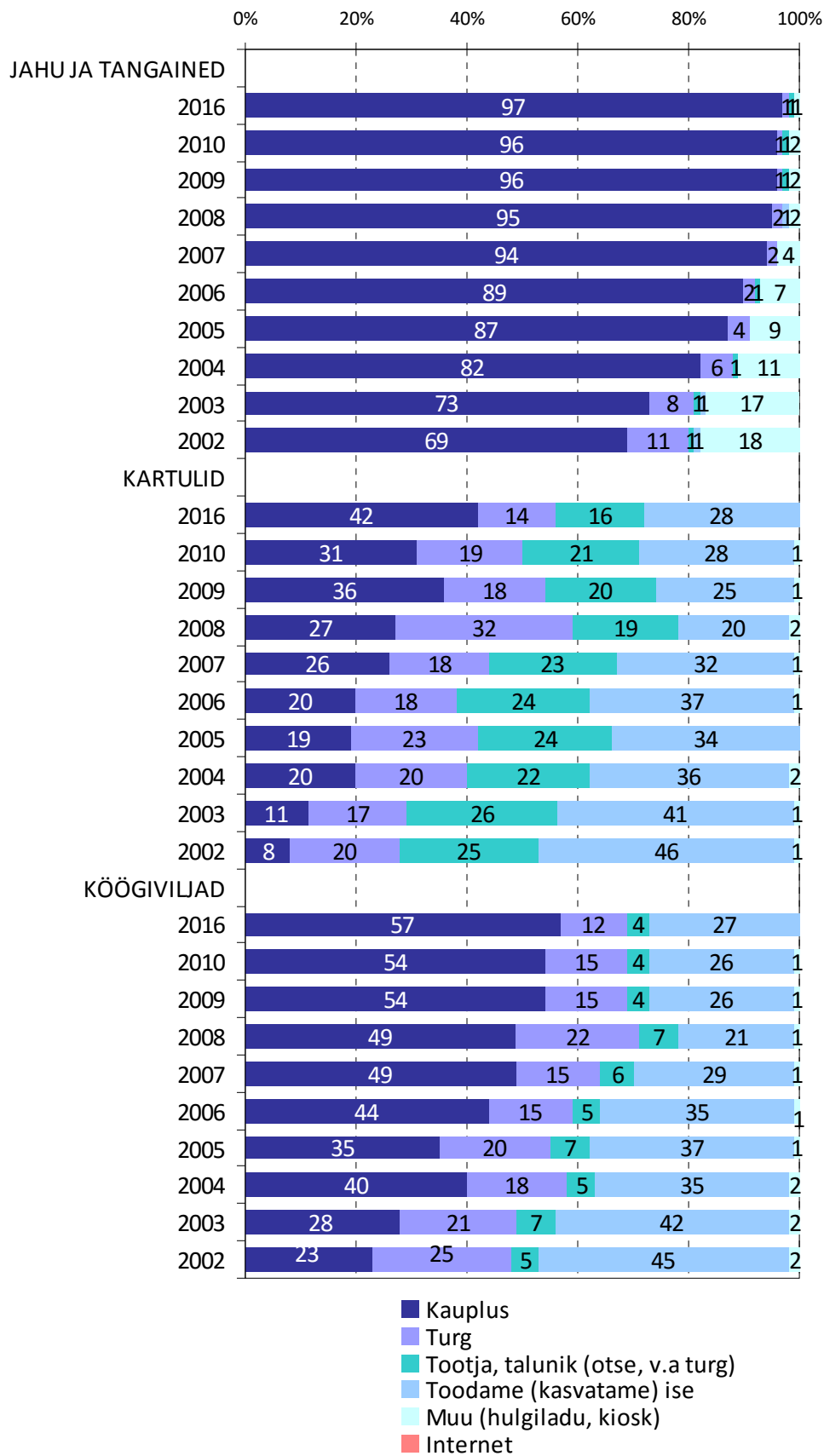

Joonis 1.12. Ostukanalite osakaalud jahu ja tangainete, kartuli ja köögiviljade ostudes 2002-2016 (% tooterühma ostudest, elanike hinnangute alusel)

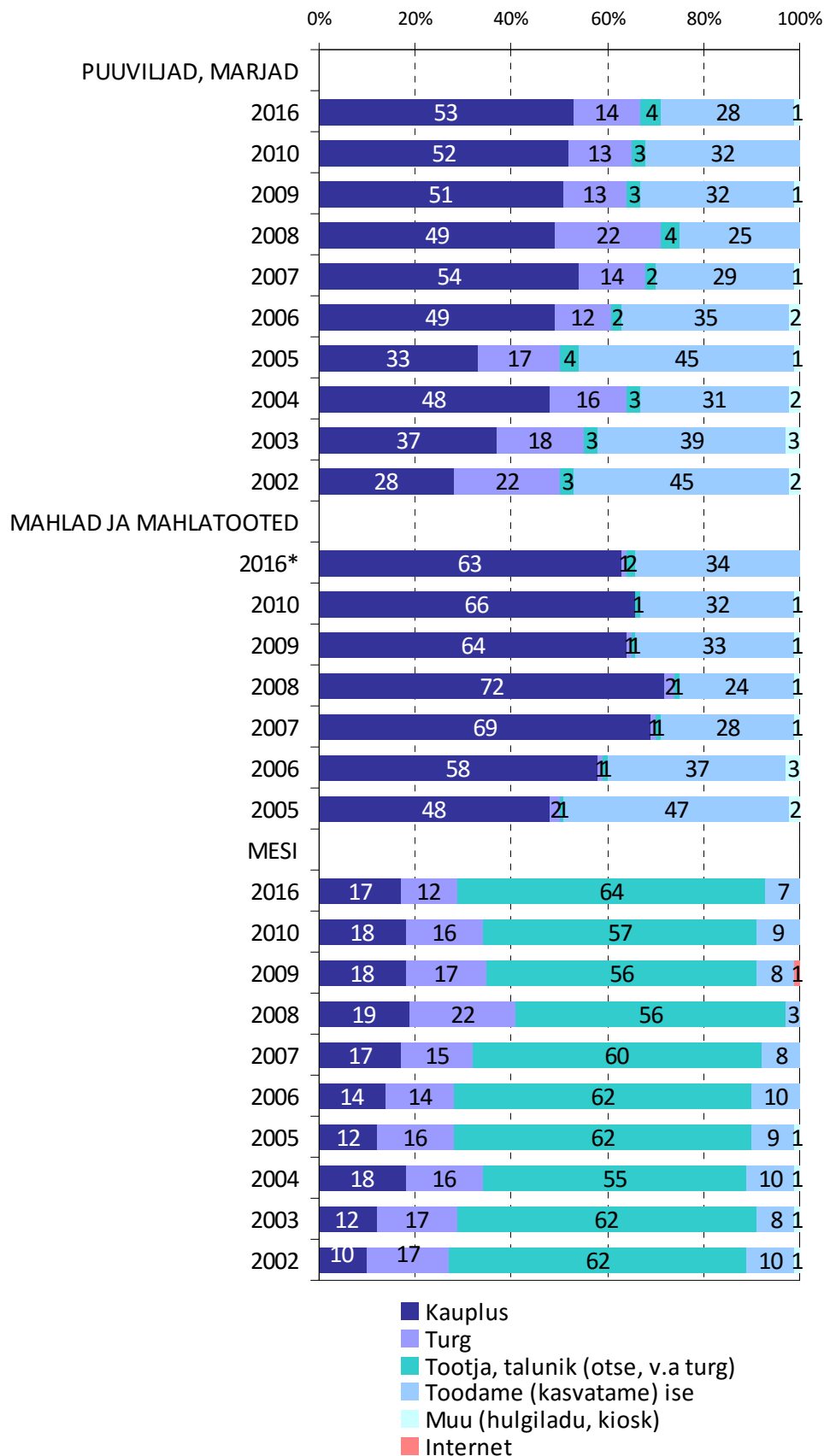

\* Enne 2016. a ainult mahlad

Joonis 1.13. Ostukanalite osakaalud puuviljade ja marjade, mahlade ja mahlatoodete ning mee ostudes 2002-2016 (% tooterühma ostudest, elanike hinnangute alusel)

## 1.4. Ostmine taluturgudelt, laatadelt, toiduvõrgustikest ja internetist ning info-soov ostuvõimalustest

- Viimase aasta jooksul on 54% elanikest ostnud toidukaupa laatadelt ja 53% taluturgudelt (sh nädalavahetustel töötavatelt väiketurgudelt jms), 12% toiduvõrgustikust OTT (otse tootjalt tarbijale) ning 4% internetist.
- Kui taluturud ja laadad on tarbijatele tuntud, siis toiduvõrgustik mitte niivõrd. Rohkem infot toidukauba ostuvõimaluste kohta toiduvõrgustikust sooviks saada iga neljas tarbija (26%).
- Ostuvõimalust internetist on kasutanud toidukaupade ostmiseks suhteliselt vähe tarbijad, enamasti jõukamad elanikud. Huvi on aga suurem, piisavat infot napib, sest rohkem infot sellel ostukanali kohta sooviks 18% elanikest.
- Muude ostukohtadena nimetati erinevaid kauplusi, sh autokauplused, kalakioske, maanteeäärseid tootjate lette, otse ostmist talunikelt, naabritelt, töökaaslastelt (lisa).

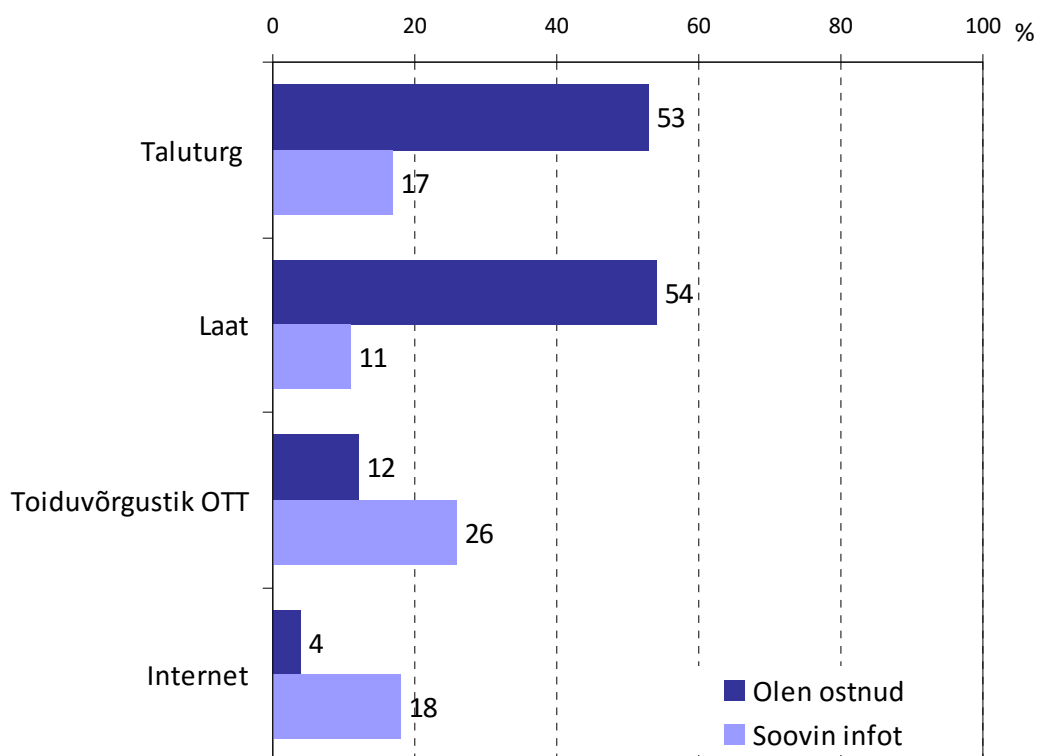

Joonis 1.14. Toidukauba ostmine taluturgudelt, laatadelt, toiduvõrgustikest ja internetist ning info-soov ostuvõimalustest (% vastanutest, mitme vastuse võimalus)

## 1.5. Elanike toidukauba soovid ja sortiment

- Kaubandus ei suuda alati täpselt prognoosida tarbijate ostusoove ja ostukoguseid. 72% tarbijatest oli küsitlusele eelneva kuu jooksul kogenud olukorda, kus soovikohast toidukaupa polnud sortimendis, neist 59% harva ja 13% sageli, 28% ei kogenud sellist olukorda (joonis 1.15).
- Olukorraga puutusid vähem kokku eakamad elanikud (55% jah, 45% ei) ja rohkem jõukamad elanikud (82% jah, 18% ei). Eakamad võivad olla vähenõudlikumad ja leppida olukorraga, jõukamad aga pretensioonikamad, sest ootused on kõrgemad.
- 55% elanikest ei ole teadlik võimalusest oma toidukauba soovide kohta tootjatele või kauplustele teada anda, 45% on teadlikud, kuid vaid 10% neist on seda võimalust kasutanud ja 35% mitte (joonis 1.16). Tarbijad on suhteliselt vähe aktiivsed, vanuserühmadest on teadlikumad eakamad tarbijad, kes oma soovidest ka suhteliselt enam teada andnud.
- Elanikud ootavad kauplustesse müügile tervislikku kodumaist toidukaupa. Vaba vastuse vormis pani oma soovi ankeeti kirja 240 inimest (lisa). Poelettidel soovitakse näha rohkem kodumaist toodangut, seejuures ka väiketootjate tooteid (27 vastanut). Kaupluste sortimenti sooviti enam Eestis kasvatatud köögivilju, marju ja puuvilju, eriti hooaegadel. Puudust tunti laktoosi-, gluteeni- ja taimerasva vabadest toodetest, sooviti madalama suhkrusisaldusega tooteid (jogurtid, leivad), naturaalse juuretiseiga leivatooteid, E-ainete vabu toidukaupu, suuremat salatite valikut, vabapidamisega kanade mune (31 vastanut), suuremat mahetoodete sortimenti (12 vastanut).
- Vastuste põhjal on probleemiks kala ja kalatoodetega varustus (51 juhul toodi probleem esile). Sooviti enam eestimaist valget kala ning laiemat kalatoodete sortimenti (suuremat valikut suitsukala, kalakotlette) ning suuremas valikus teisi mereande. Probleemiks oli ka kala kõrge hind.
- Ei ole kadunud igatsus vanade nostalgiliste toodete järele. Soovitakse vanade retseptide järgi toodetut (vorstid, leivad, tordid, kali, tuubiželeed), aga tuntakse puudust ka tollaegse kvaliteedi järele (sealiha, linnuliha).
- Vastanud on huvitatud ka liha sortimendi laiendamisest. Kauplustest soovitakse osta ulukiliha ning lettidelt sagedamini leida lamba- ja veiseliha ning subprodukte. Piimatoodete sortimenti soovitakse rikastada mitmete erinevatele rahvusköökidele omaste juustusortide ja hapupiimatoodetega.

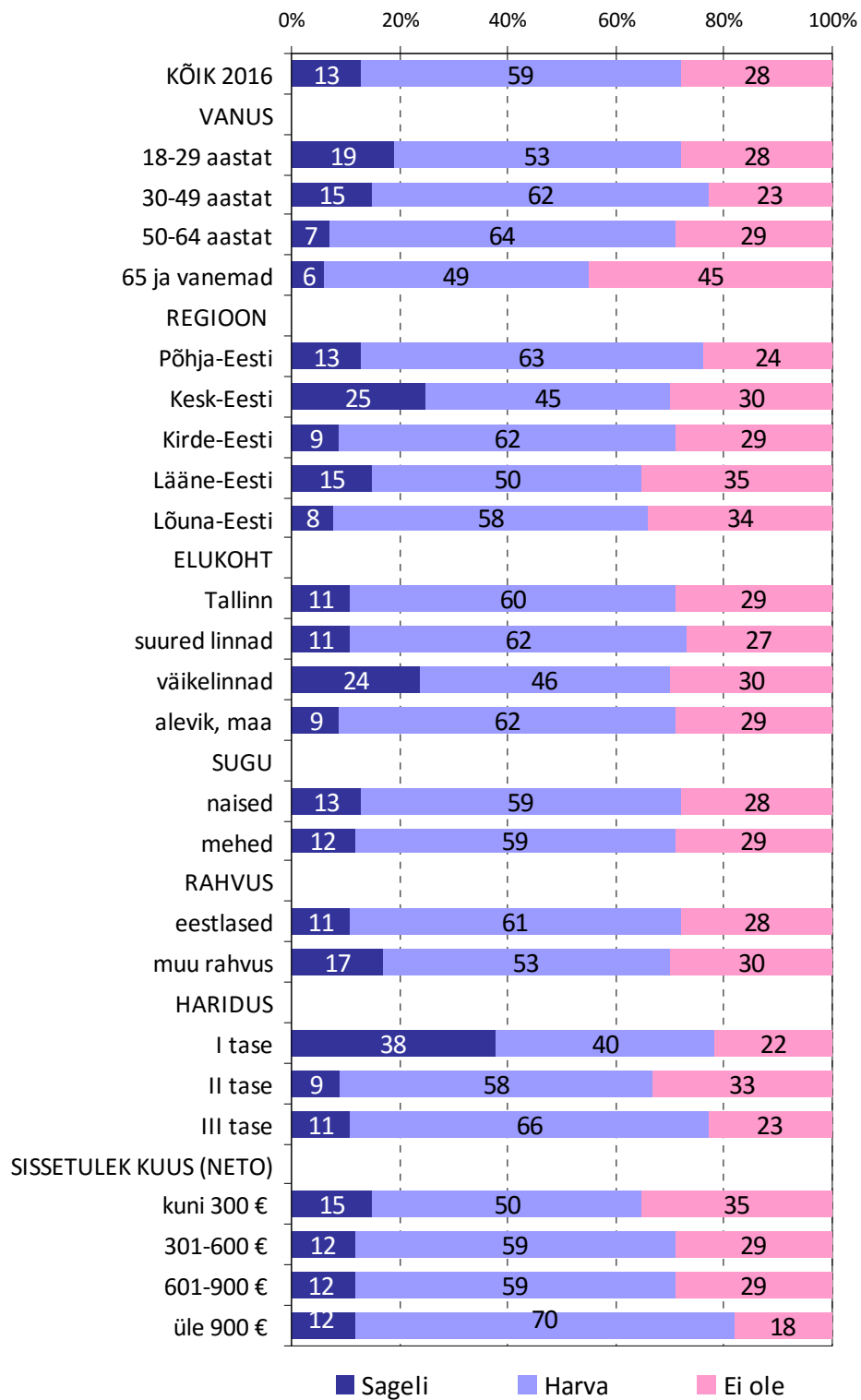

Joonis 1.15. Hinnangud soovikohase toidukauba puudumisele sortimendis (% vastanutest)

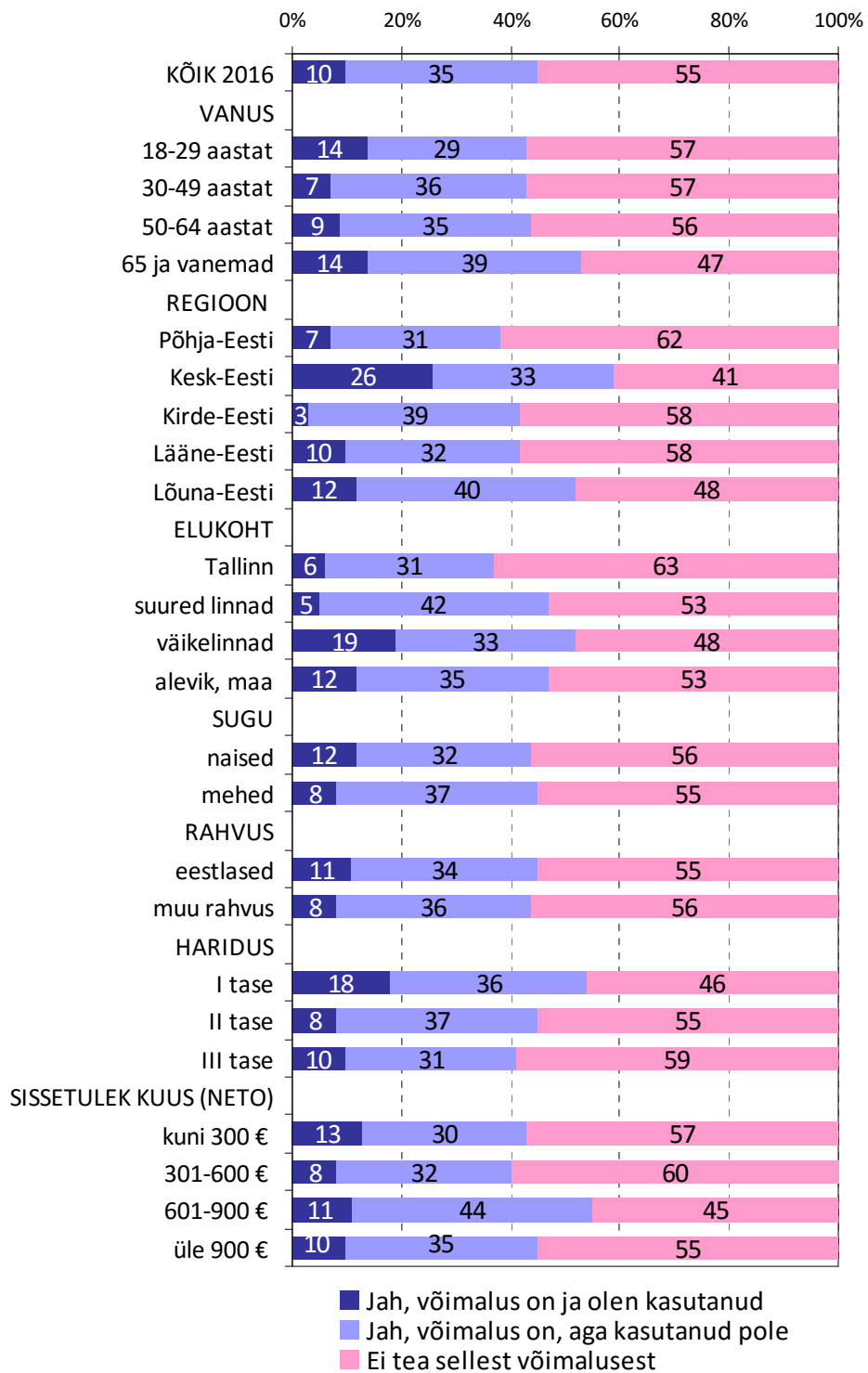

Joonis 1.16. Hinnangud toidukauba soovide teadaandmise võimalusest tootjatele või kauplustele (% vastanutest)

## 1.6. Ostuotsuse mõjutegurid

- Toidukauba ostuotsuse juures tähtsustavad tarbijad enim toidu maitset, värskust ja kvaliteeti. Nimetatud tegureid pidas ostuotsuse tegemisel väga tähtsaks üheksa tarbijat kümnest ja need on tähtsad eranditult kõigile tarbijatele. Tervislikkust, vähest lisaainete sisaldust, soodsat hinda ja koostist pidas väga oluliseks teguriks kuus tarbijat kümnest, ilma geneetiliselt muundatud tooraineta tooteid, sooduspakkumisi ja toote välimust iga teine tarbija. Kõik need tegurid on tarbijaile ostuotsuse tegemisel väga tähtsad (joonis 1.17).
- Vähim mõjutab ostuotsust toote pikk säilimisaeg, sobivus dieediga (puudutab kitsamat elanike rühma), pakendi välimus ja kasutusmugavus ning tuttavate kaubamärkide olemasolu.
- Võrreldes 2010. aastaga on tähtsamaks muutunud toote maitse, kvaliteet, tervislikkus, geneetiliselt muundatud tooraine puudumine, toote välimus, valmistamise kiirus ja lihtsus. Vähem tähtsad on soodne hind, sooduspakkumised, kvaliteedi- ja päritolumärgid ning tuttavad kaubamärgid (joonis 1.18-1.21).

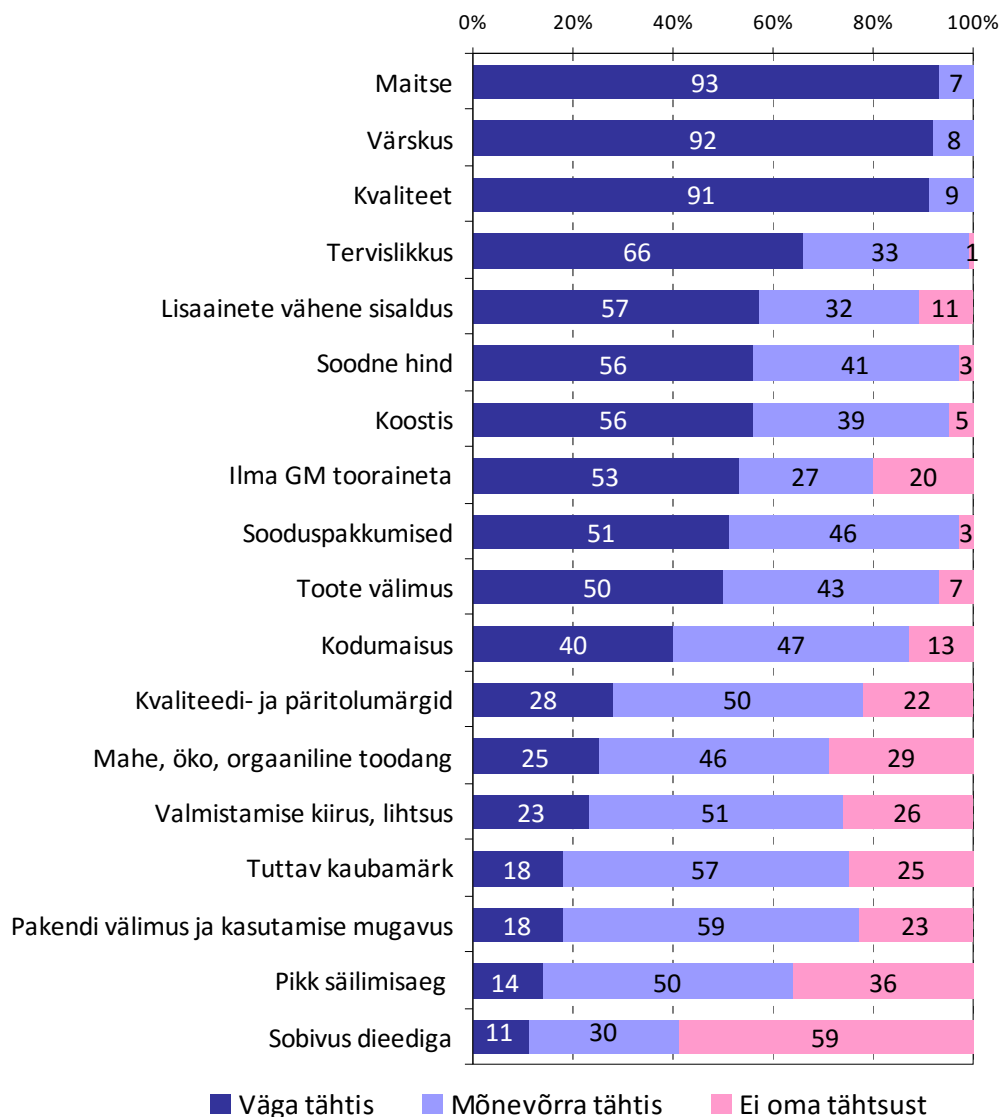

Joonis 1.17. Toidukauba ostuotsuse mõjutegurid aastal 2016 (% vastanutest)

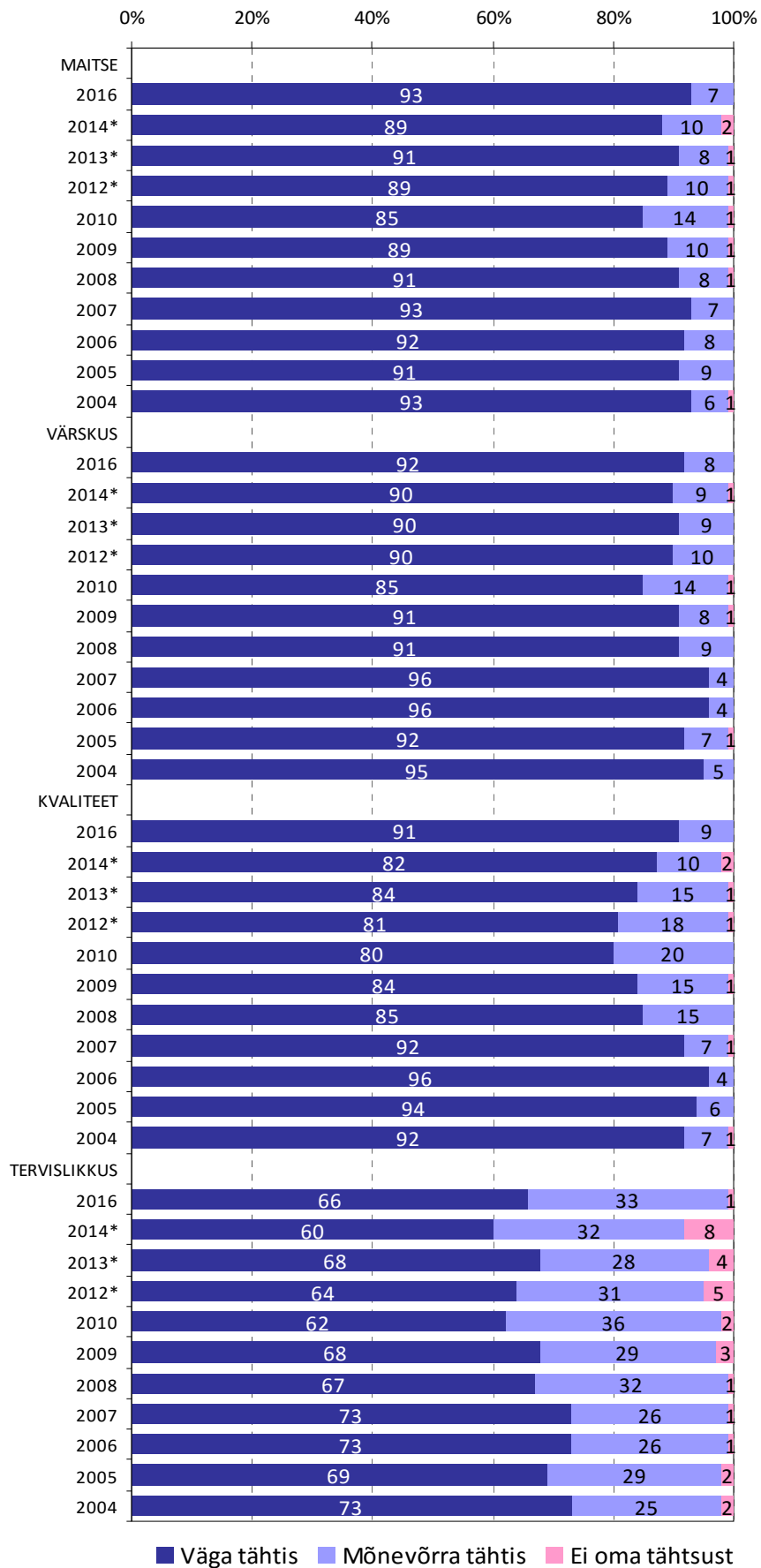

Joonis 1.18. Toidukauba ostuotsuse mõjutegurid 2004-2016 (% vastanutest)



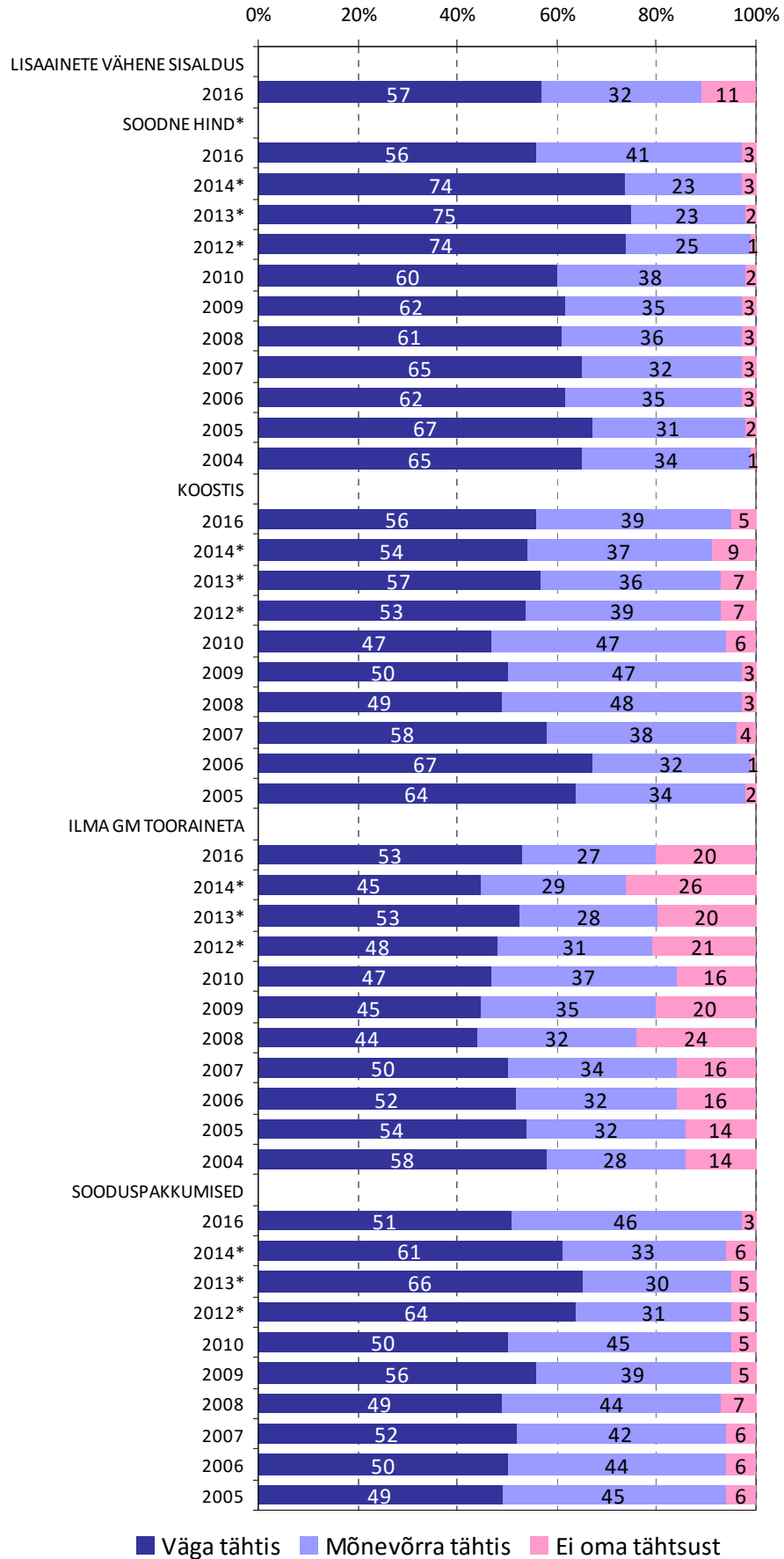

Joonis 1.19. Toidukauba ostuotsuse mõjutegurid 2004-2016 (% vastanutest, järg)

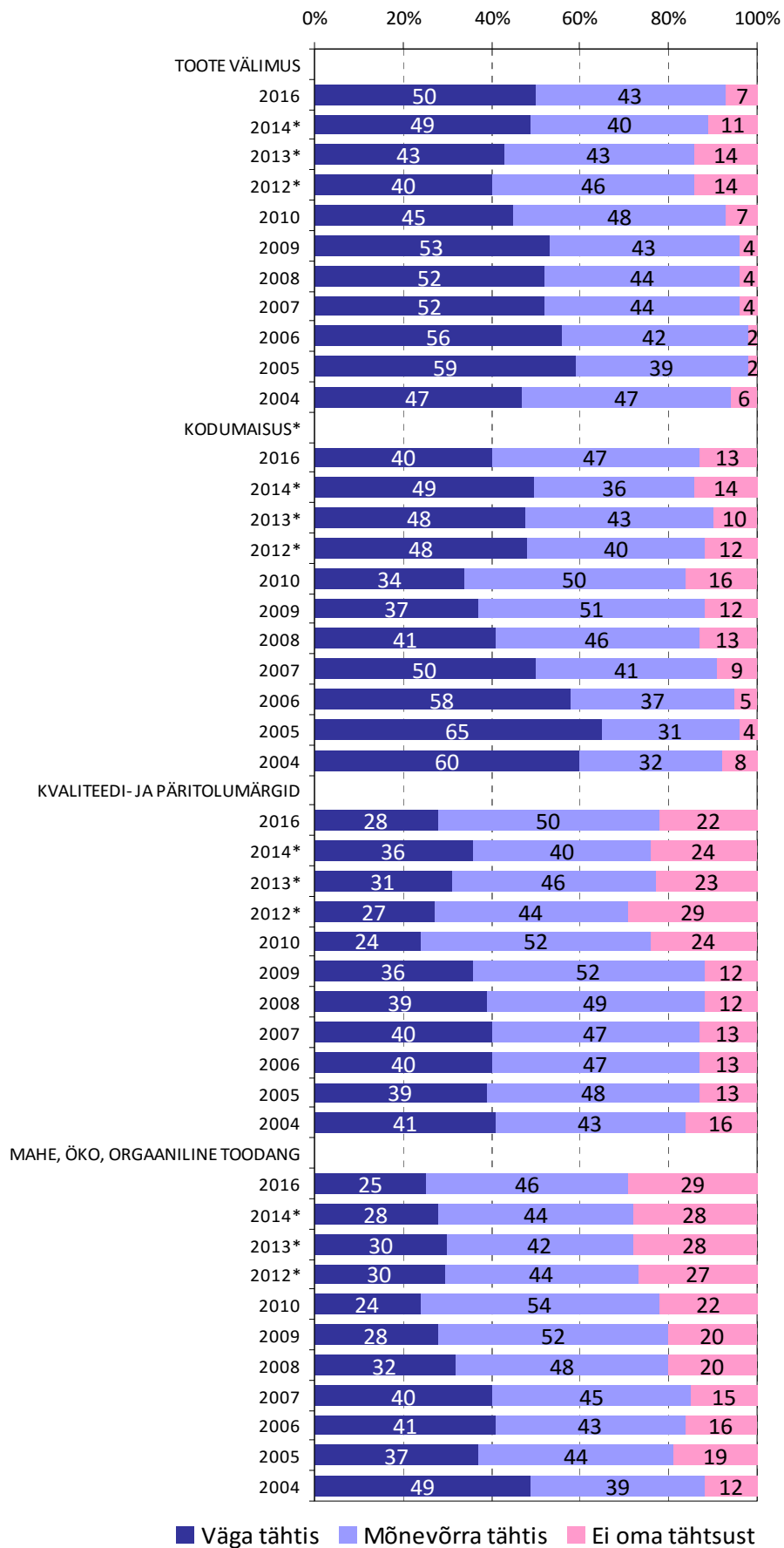

Joonis 1.20. Toidukauba ostuotsuse mõjutegurid 2004-2016 (% vastanutest, järg)

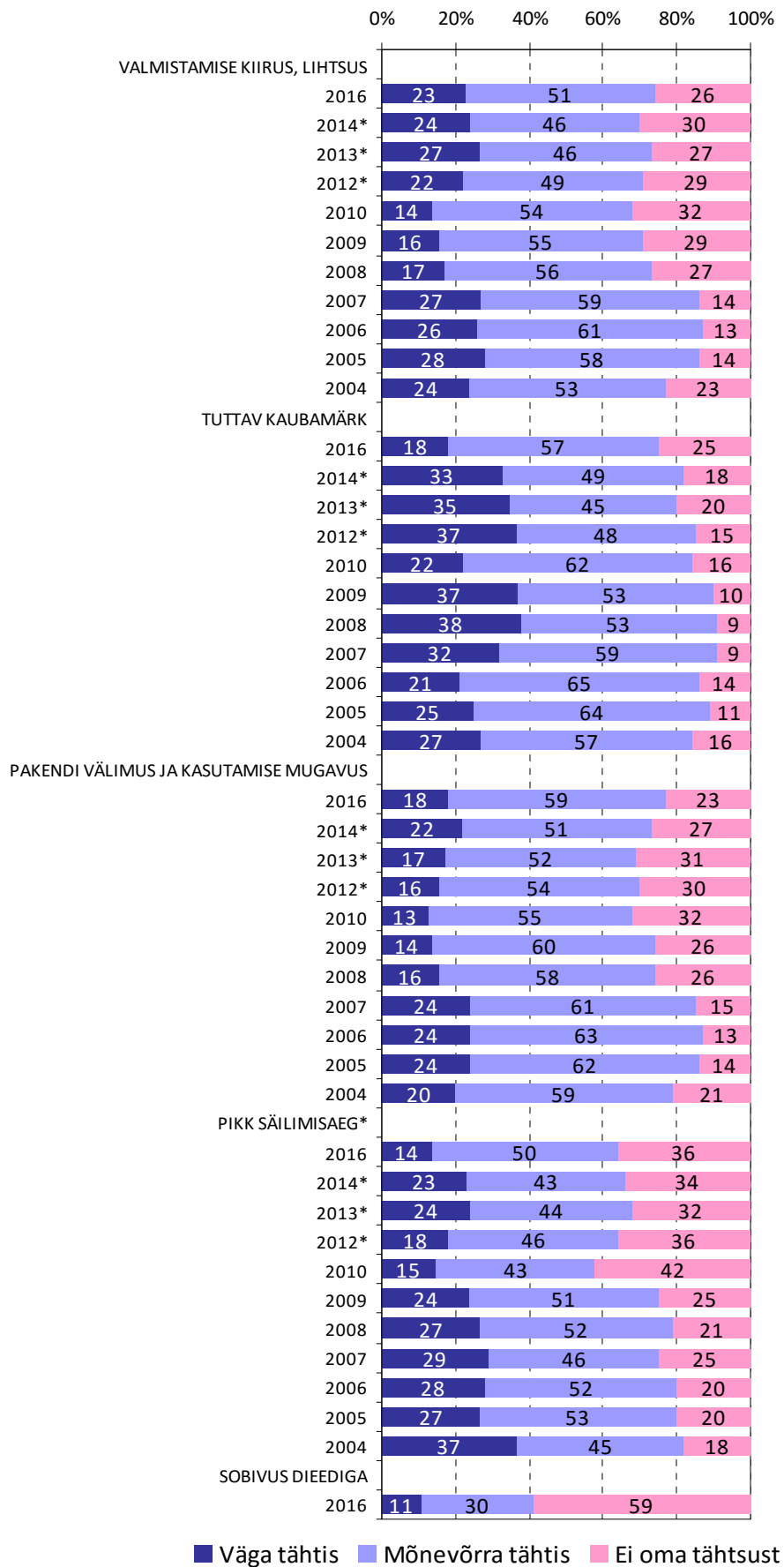

Joonis 1.21. Toidukauba ostuotsuse mõjutegurid 2004-2016 (% vastanutest, järg)

## 1.7. Tervisliku toitumise tähendus

- Tervisliku toitumise all mõistavad elanikud eelkõige toiduvaliku mitmekesisust, rohket puu- ja köögiviljade sisaldumist toiduvalikus, lisaainete vähest sisaldust ning geneetiliselt muundatud koostisosade puudumist toidus. Ülaltoodu on väga oluline 54-73% vastanutest. Tervislikkus seondub elanikel lisaks ka toidu eestimaise päritolu, vähese suhkru-, soola- ja rasvasisaldusega, päritoluga mahepõllumajandusest ja väiketootjatelt, samuti toote vähesema energiasisalduse (vähem kaloreid), toidulisandite tarbimise ja probiootiliste bakteritega rikastatud toidu tarbimisega. Need komponendid on mõnevõrra olulised (46-57% vastanutest).
- Üldiselt ei seondu tervislik toitumine elanikele laktoosi- ega gluteenivaba toidu, allergia tõttu toiduvaliku piiramise ega taimetoiduga (ei ole oluline 62-80% vastanutest), samas on see kolmandikule elanikest tõsine murekoht (joonis 1.22).
- Naised kalduvad seostama toidu tervislikkust suhteliselt enam vähese soola ja suhkrusisaldusega (ka jõukad ja kõrgharidusega), vene keelt kõnelevad elanikud aga mahetoodanguga.

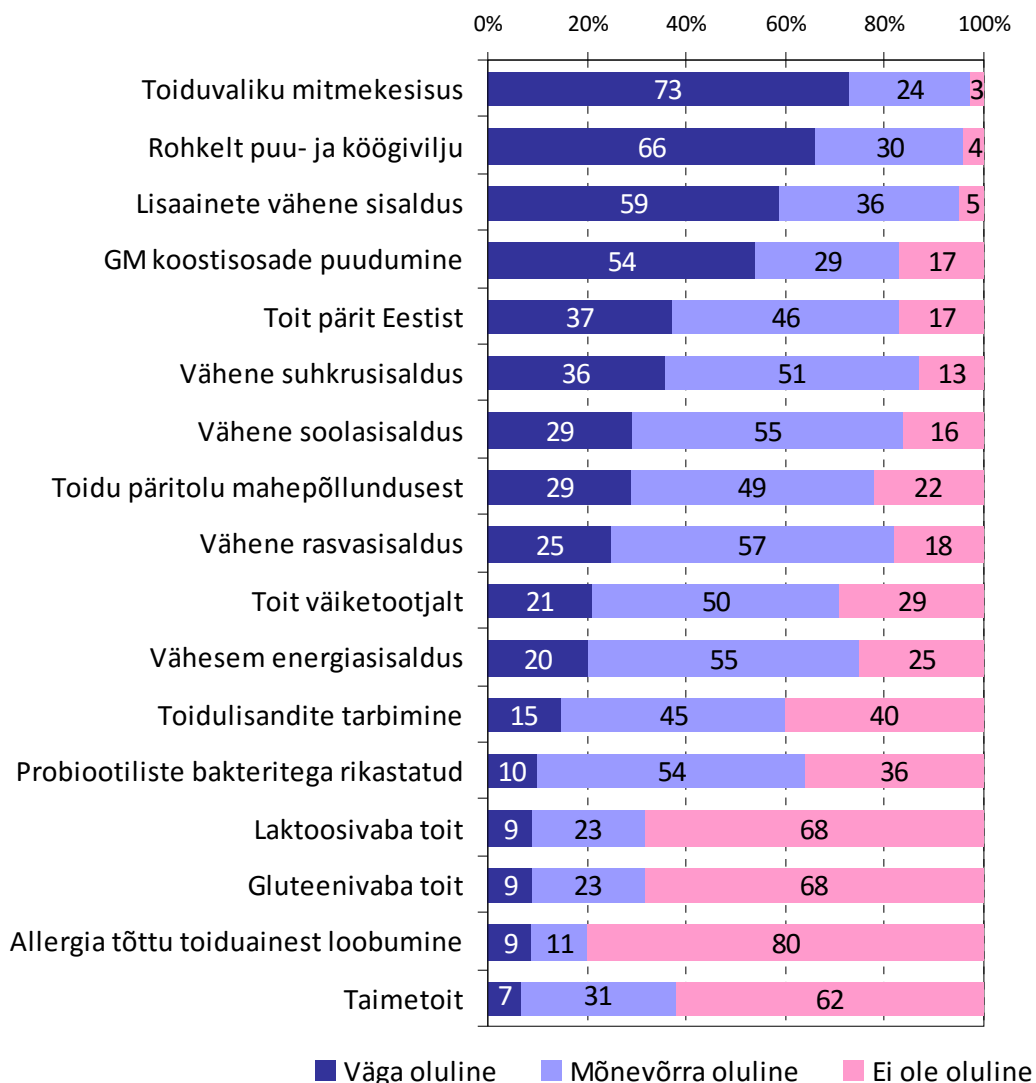

Joonis 1.22. Tervisliku toitumise tähendus elanikele (% vastanutest)

## 2. Kodumaised või imporditud toidukaubad

### 2.1. Kodumaise või imporditud toidukauba eelistamine ja olulisus

- Kodumaise toidu eelistamist märkis 2016. aastal 74% vastanutest, imporditud toidu 7% ja 19% vastanutest ei osanud toidukauba päritoluma kohta hinnangut anda. Viimase kümne aasta jooksul vähenes kodumaise toidukauba eelistamine aastatel 2008-2010, peale seda on eelistused kodumaise ostmise osas püsivad suhteliselt stabiilsena, impordi eelistamine väheneb. Tarbijatel võib olla üha raskem eristada kodumaist kaupa imporditud, mis avaldub *ei oska öelda* vastuste osakaalu suurenemises (joonis 2.1).
- Noorte toiduostud peegeldavad ükskõiksemat suhtumist toidukauba kodumaisusesse. 18-29-aastastest noortest eelistas 58% viimase aasta jooksul valdavalt kodumaiseid toidukaupu, 17% imporditud toidukaupu ning 25% ei osanud vastust anda (joonis 2.2-2.3).
- Noorte ja 50+ vanuses elanike kodumaise toidukauba eelistused on samal tasemel, mis 20 aastat tagasi aastal 1996.
- Toidukaupade kodumaist päritolu väärtustab ehk peab seda oluliseks 77% vastanutest. Eriti on kodumaise toodangu patrioodid eakamad elanikud vanuses 65+, naised ja kõrgema haridusega elanikud, samuti Kirde- ja Kesk-Eesti elanikud (joonis 2.4).
- 76% vastanutest ei pidanud oluliseks ostetava toidukauba päritolu kodukoha lähistelt (kuni 50 km raadiusega), kuid 24% väärtustaks lähipiirkonna toidukaupa.

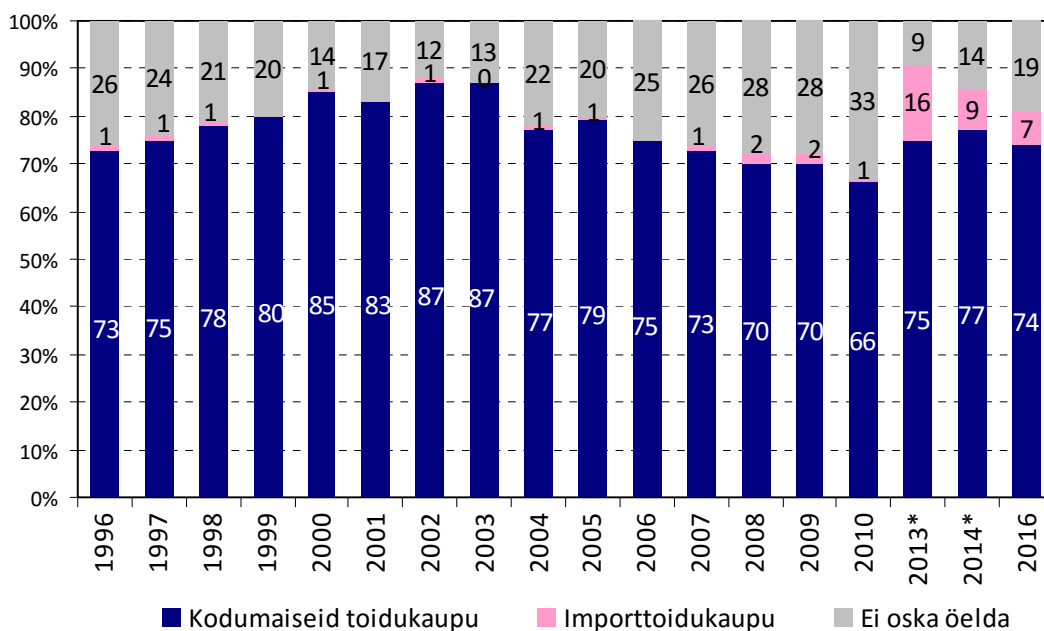

\* EMOR-i küsitlus CAPI meetodil (vastanuid 560), enne 2013. aastat oli *ei oska öelda* vastusvariandi asemel *toidukaupade päritoluma pole oluline*.

Joonis 2.1. Kodumaise või imporditud toidukauba eelistamine toiduostudes 1996-2016 (% vastanutest)

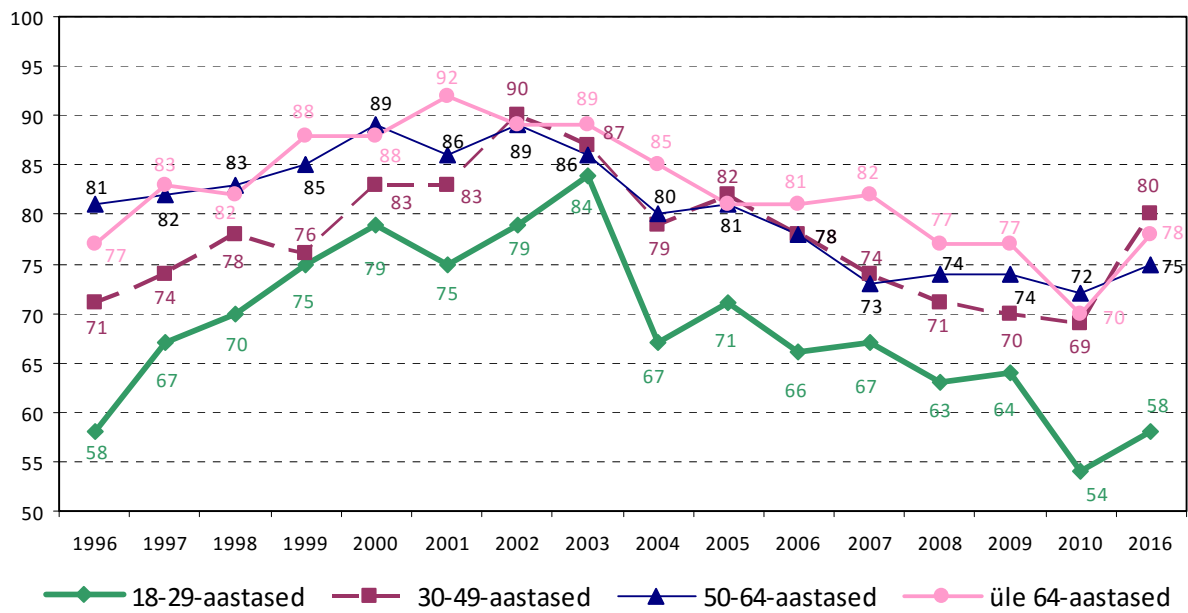

Joonis 2.2. Kodumaise või imporditud toidukauba eelistamine toiduostudes vanuserühmiti 1996-2016 (% vastanutest)

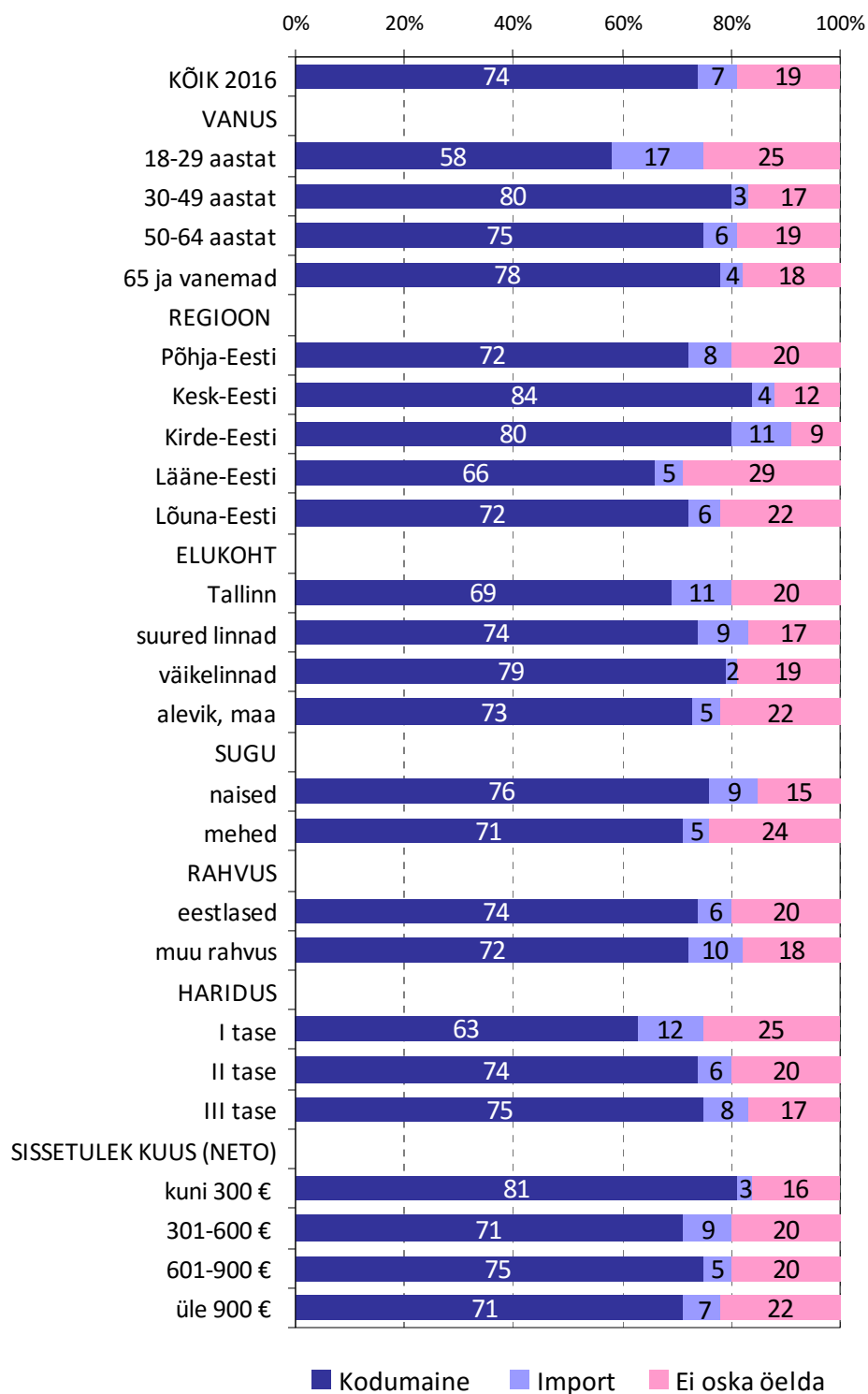

Joonis 2.3. Kodumaise või imporditud toidukauba eelistamine toiduostudes tausttunnuste rühmades (% vastanutest)

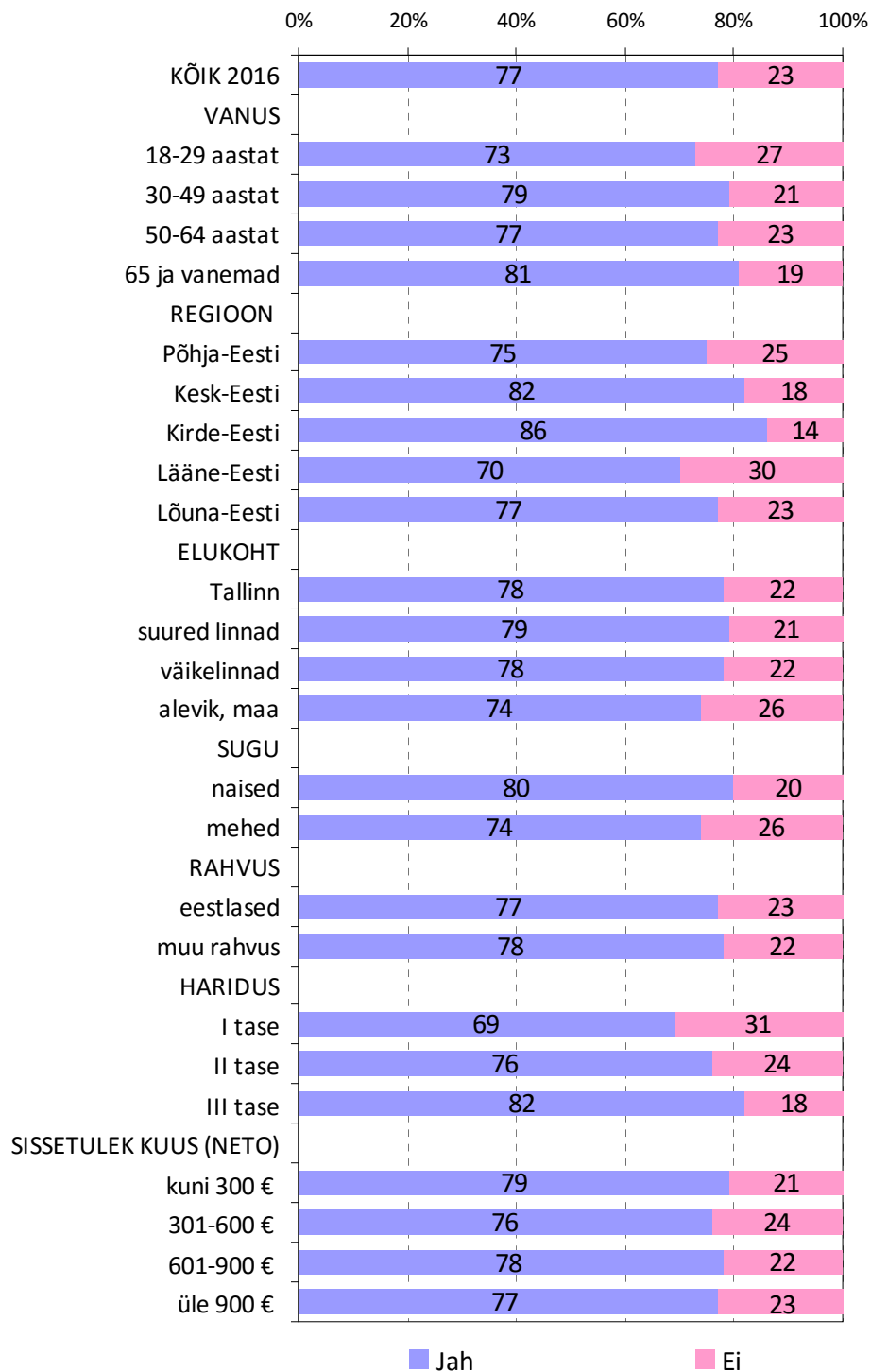

Joonis 2.4. Toidukauba kodumaise päritolu olulisus tausttunnuste rühmades (% vastanutest)



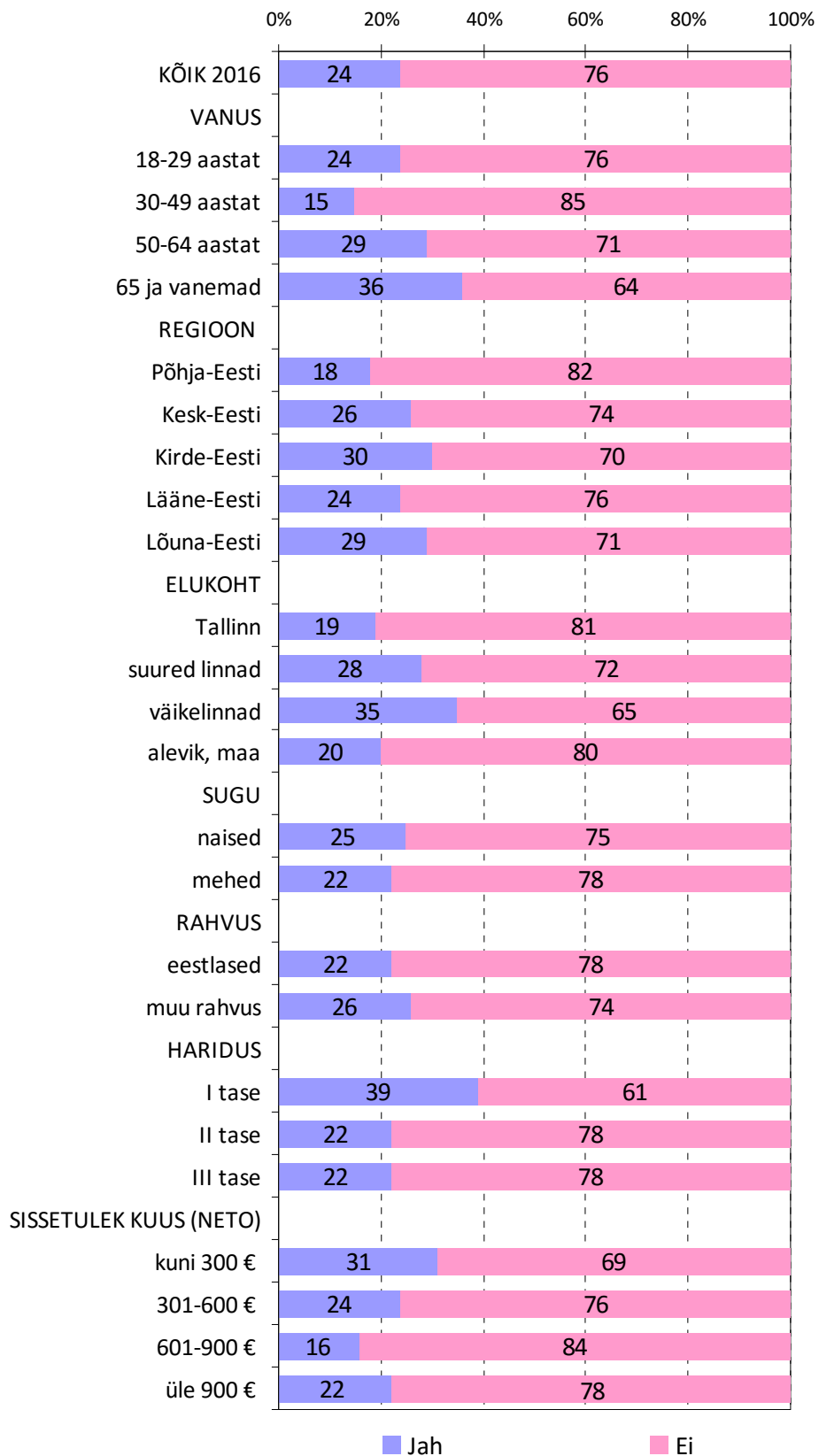

Joonis 2.5. Kodukoha lähedalt (kuni 50 km) pärit toidukauba olulisus tausttunnuste rühmades (% vastanutest)

## 2.2. Kodumaiste toidukaupade omadused

- Kodumaine toidukaup on elanike hinnangul värsk, usaldusväärne, harjumuspärase maitsega, tervislik ja püsiva kvaliteediga. Iga teise vastaja hinnangul on need omadused kodumaisel toidul olemas alati (*jah, alati* vastuste osakaal 46-62%) (joonis 2.6).
- Vähem iseloomustab kodumaist toitu kõrge kvaliteet, vähene lisaainete sisaldus, lai sortiment, pakendi hea välimus ja kasutusmugavus, soodne hind ja pikk säilivusaeg. Need omadused ei pruugi alati kodumaise toiduga kaasneda, pigem esinevad mõnikord (*mõnikord* vastuste osakaal 45-54%).
- Iga viienda elaniku hinnangul ei ole kodumaised toidukaubad kunagi soodsa hinna ja pika säilivusajaga (*ei ole kunagi* vastuste osakaal 18-20%).
- Kodumaine toit tundub elanikele järjest vähem harjumuspärase maitse, laia sortimendi ja soodsa hinnaga, kuid samas rohkem värsk, tervislik ja vähese lisaainete sisaldusega (joonis 2.7-2.9).

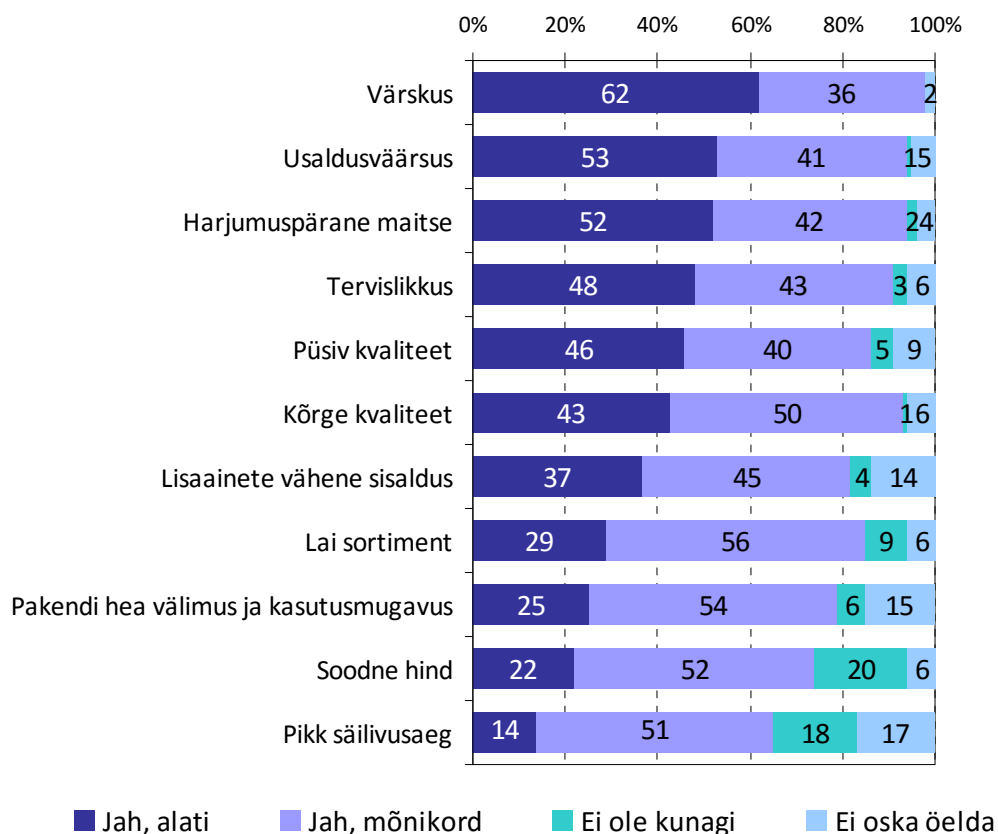

Joonis 2.6. Kodumaiste toidukaupade omadused (% vastanutest)

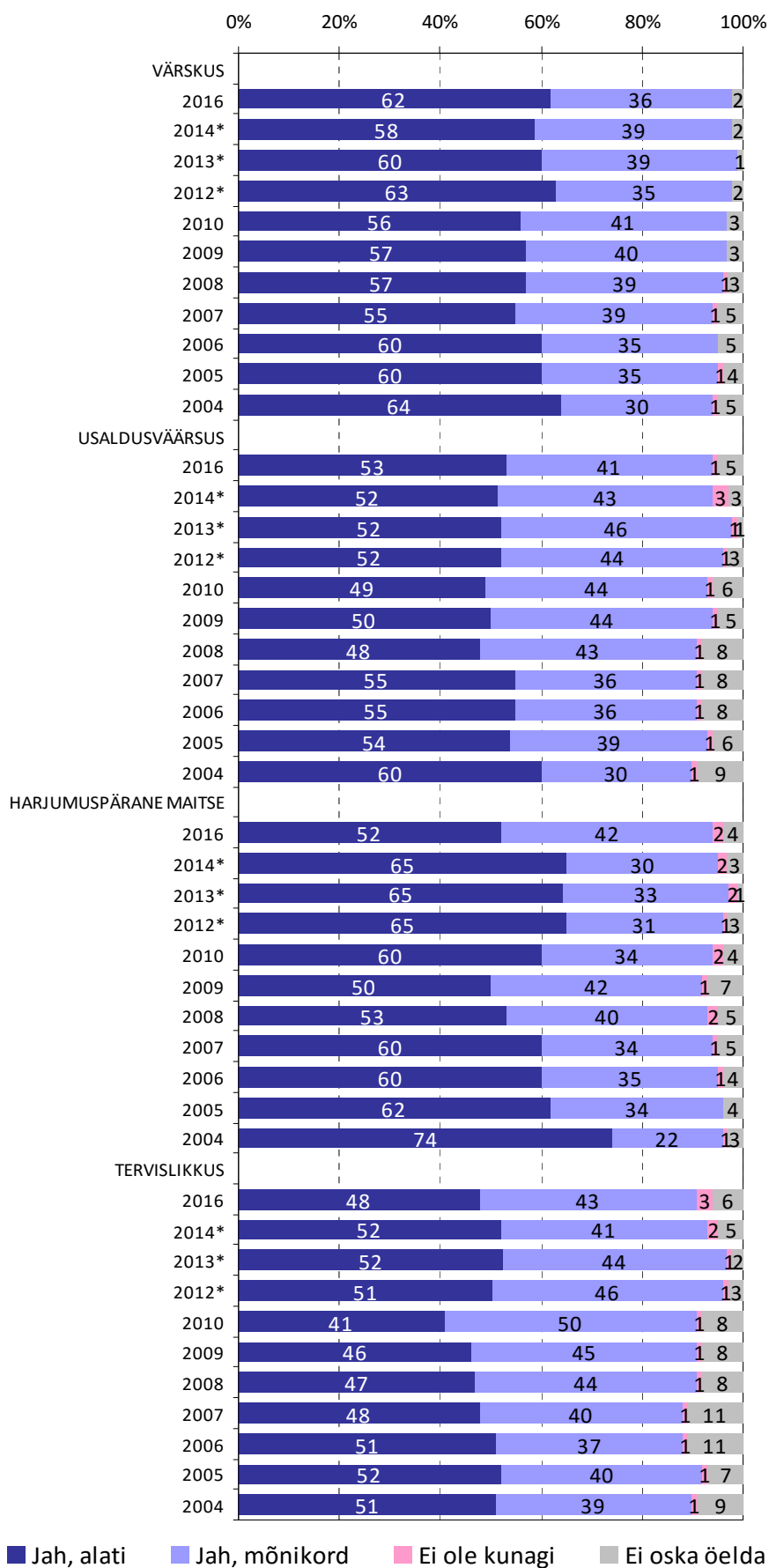

Joonis 2.7. Vastanute hinnangud kodumaiste toidukaupade omadustele 2004-2016 (% vastanustest)

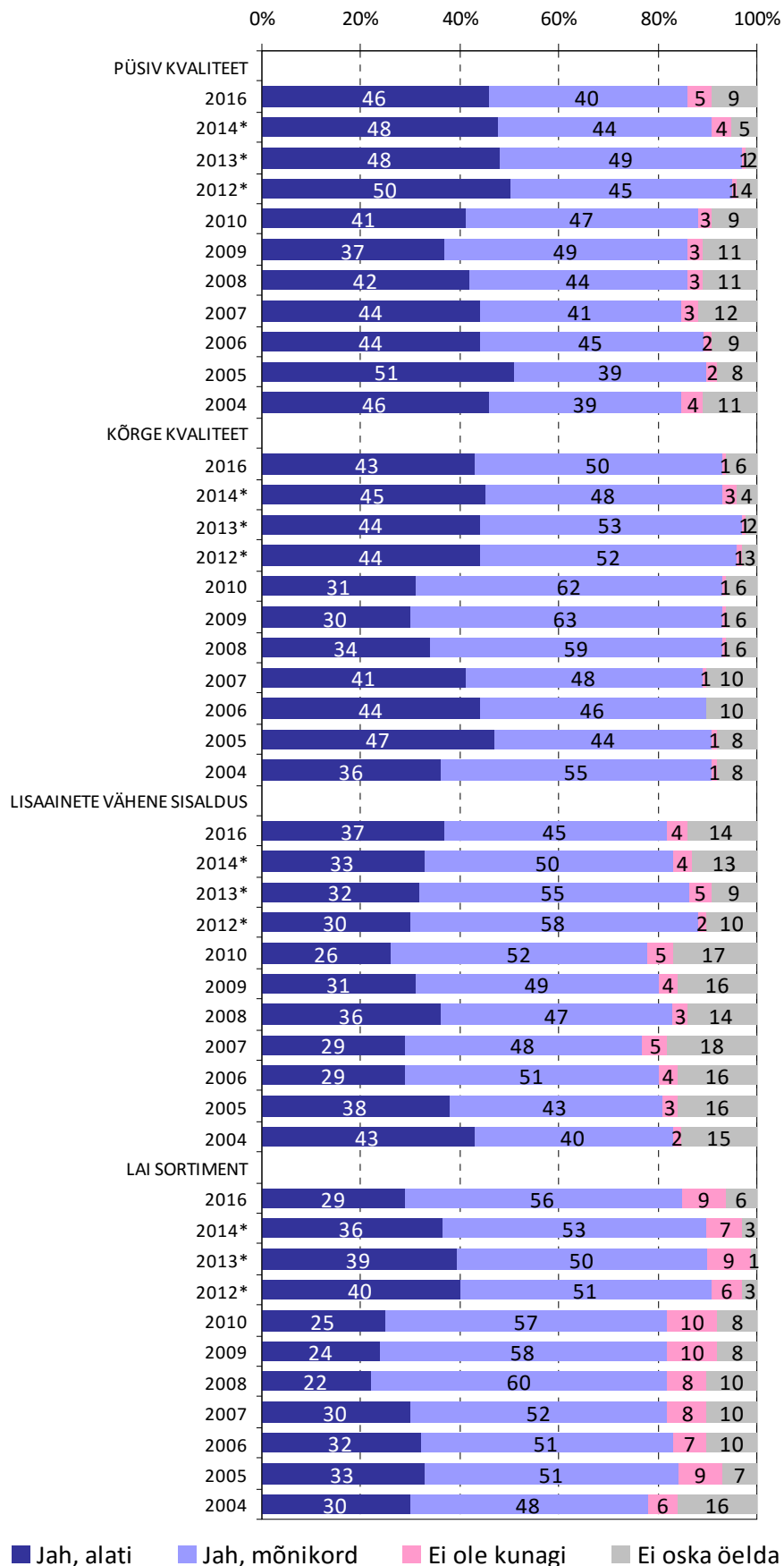

Joonis 2.8. Vastanute hinnangud kodumaiste toidukaupade omadustele 2004-2016 (% vastanutest, järg)

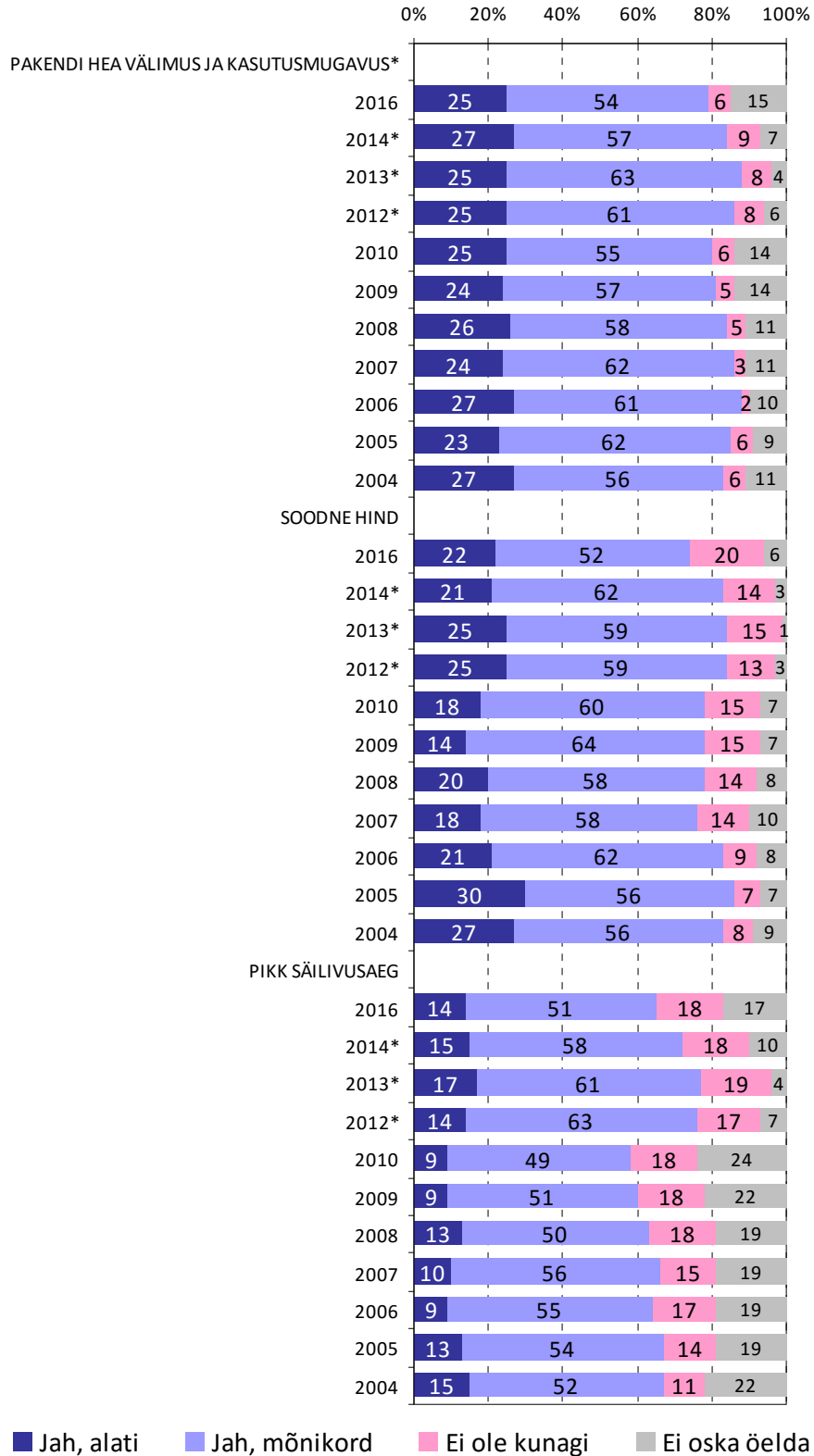

\* Enne 2012. aastat meeldiv ja sobiv pakend

Joonis 2.9. Vastanute hinnangud kodumaiste toidukaupade omadustele 2004-2016 (% vastanutest, järg)

## 2.3. Kodumaiste ja imporditud toidukaupade osatähtsus ostudes

- Kui toidukaupade sortimendis on olemas nii kodumaised kui imporditud tooted, siis eelistavad elanikud kodumaist. Mitte ühegi kaubagrupi puhul ei eelistatud importtoodangut, sissetoodud kaupade osakaal oli suurim värskes puuvilja ja makaronitoodete rühmas, kus kodumaine toode sageli puudub (joonis 2.10).
- Kodumaiste toidukaupade osakaal oli elanike endi hinnangul 2016. aastal suurim jogurtite, kohupiimakreemide, suitsuvorstide ja sinkide, juustu, linnuliha, kartulite ning jahu ja tangainete ostudes (80-84%) ja väikseim värskes puuvilja, viina, makaronitoodete ning värskete ja külmutatud marjade ostudes (24-38%).
- Päritolumaad on tarbijatele vähem olulisem värsket puuvilja, komme ja šokolaade, kala- ja makaronitooted ostes, kus kodumaise kõrval valitakse ostukorvi suhteliselt rohkem importtoodete laia sortimendi kaupa (*võrdselt kodumaine ja import 33-41%*) (joonis 2.11-2.14).
- Viimase kuue aasta jooksul on suurenenud kodumaise toodangu osatähtsus linnuliha; jahu ja tangainete; küpsiste, keekside ja kookide; kommid ja šokolaadide, makaronitoodete ja värskes puuvilja ostudes; langenud aga kartuli, majoneesi, mooside ostudes.

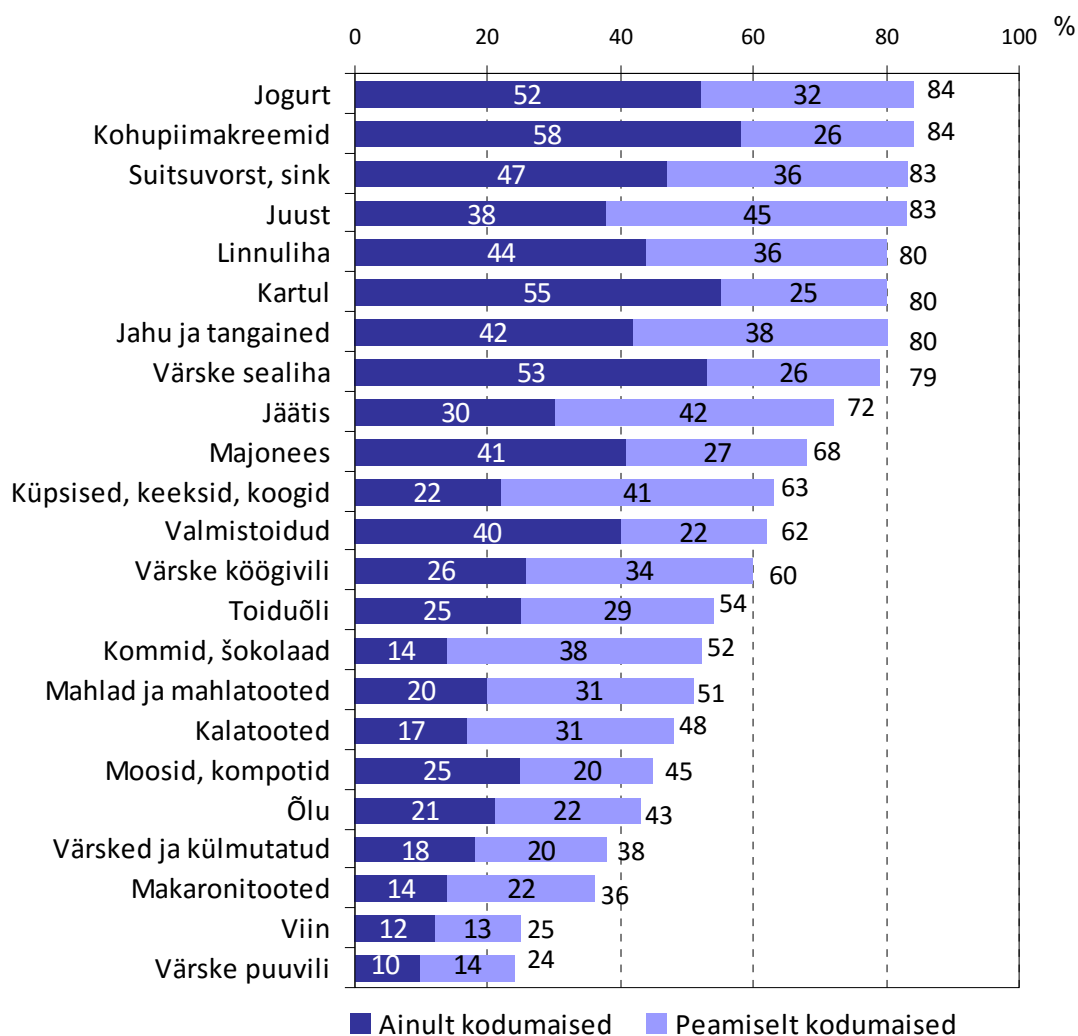

Joonis 2.10. Kodumaiste toidukaupade hinnanguline osatähtsus ostudes aastal 2016 (% vastanutest)

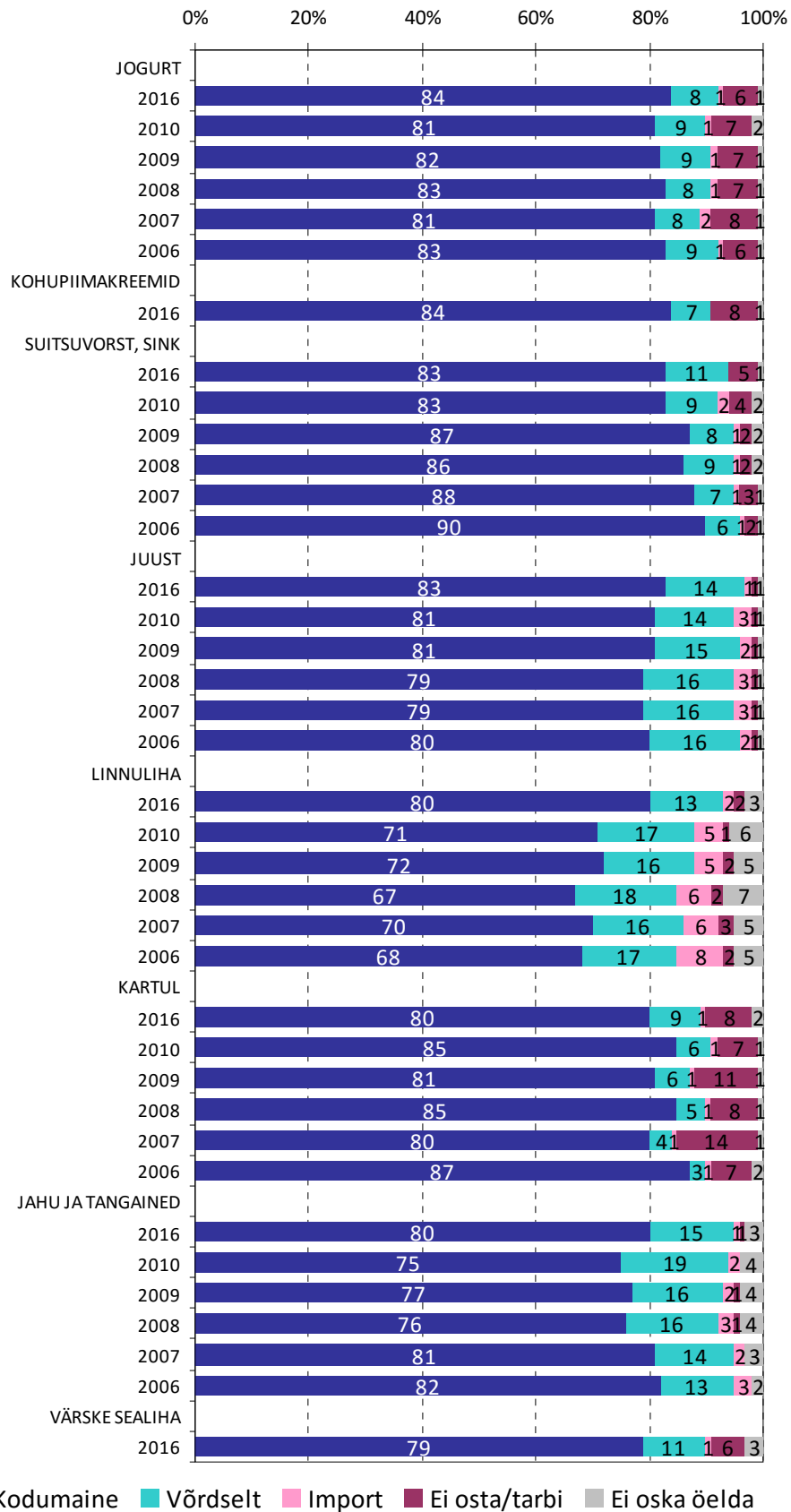

Joonis 2.11. Kodumaiste toidukaupade hinnanguline osatähtsus ostudes aastatel 2006-2016 (% vastanutest)

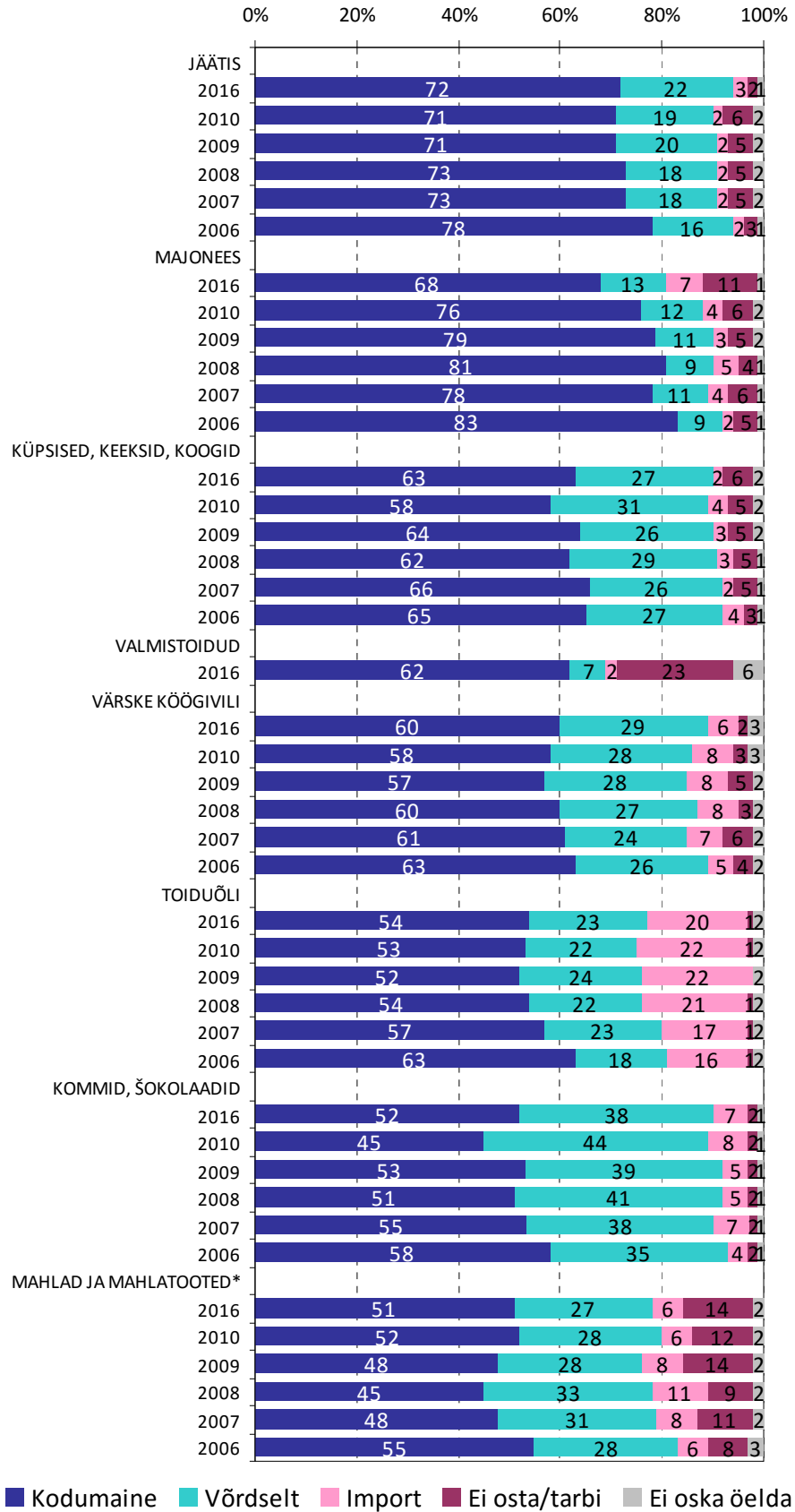

\* Alates 2016. aastast lisaks mahladele ka mahlatooted

Joonis 2.12. Kodumaiste toidukaupade hinnanguline osatähtsus ostudes aastatel 2006-2016 (% vastanutest, järg)



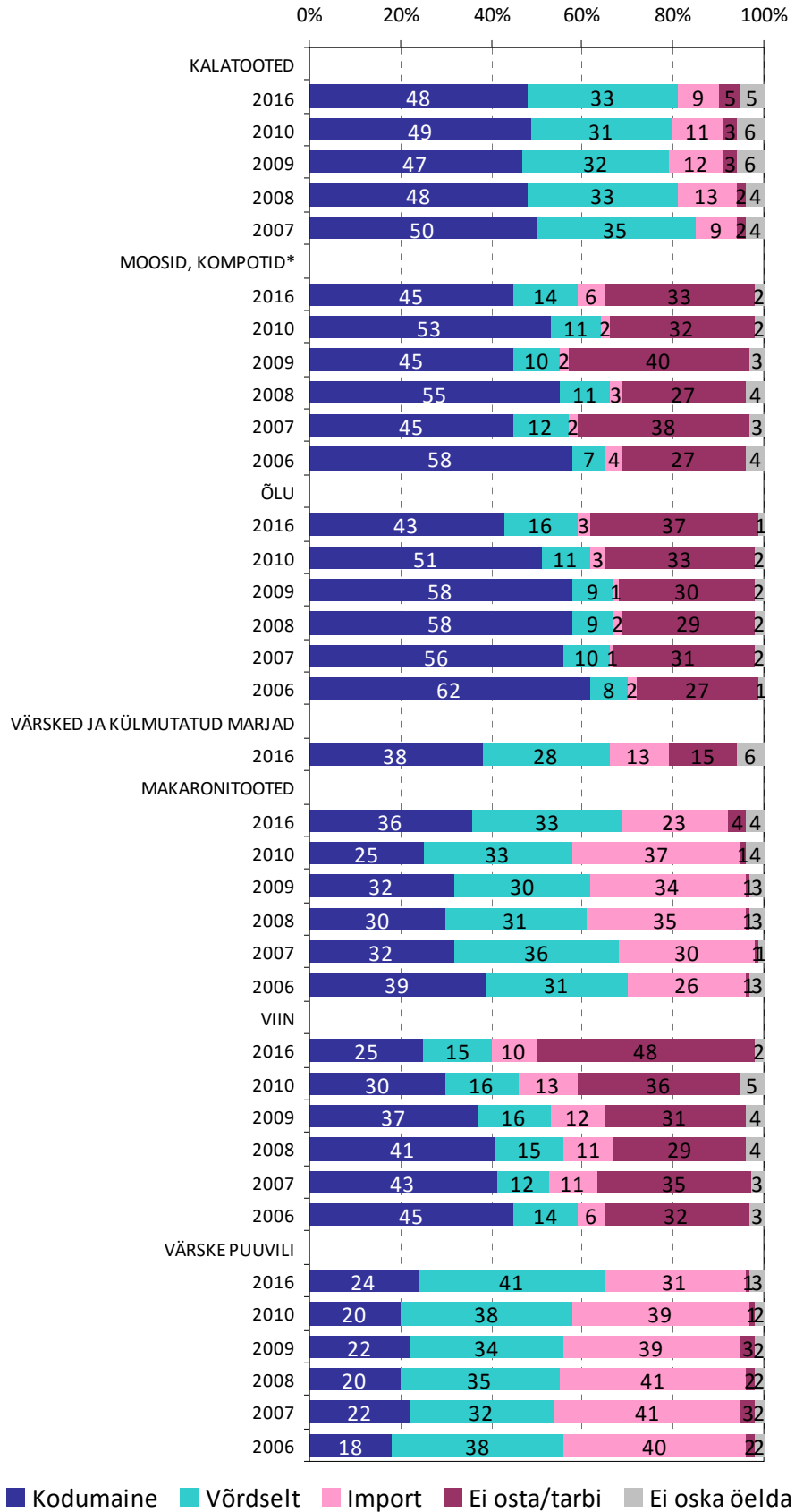

\* Alates 2016. aastast lisaks moosidele ka kompotid

Joonis 2.13. Kodumaiste toidukaupade hinnanguline osatähtsus ostudes aastatel 2006-2016 (% vastanutest, järg)

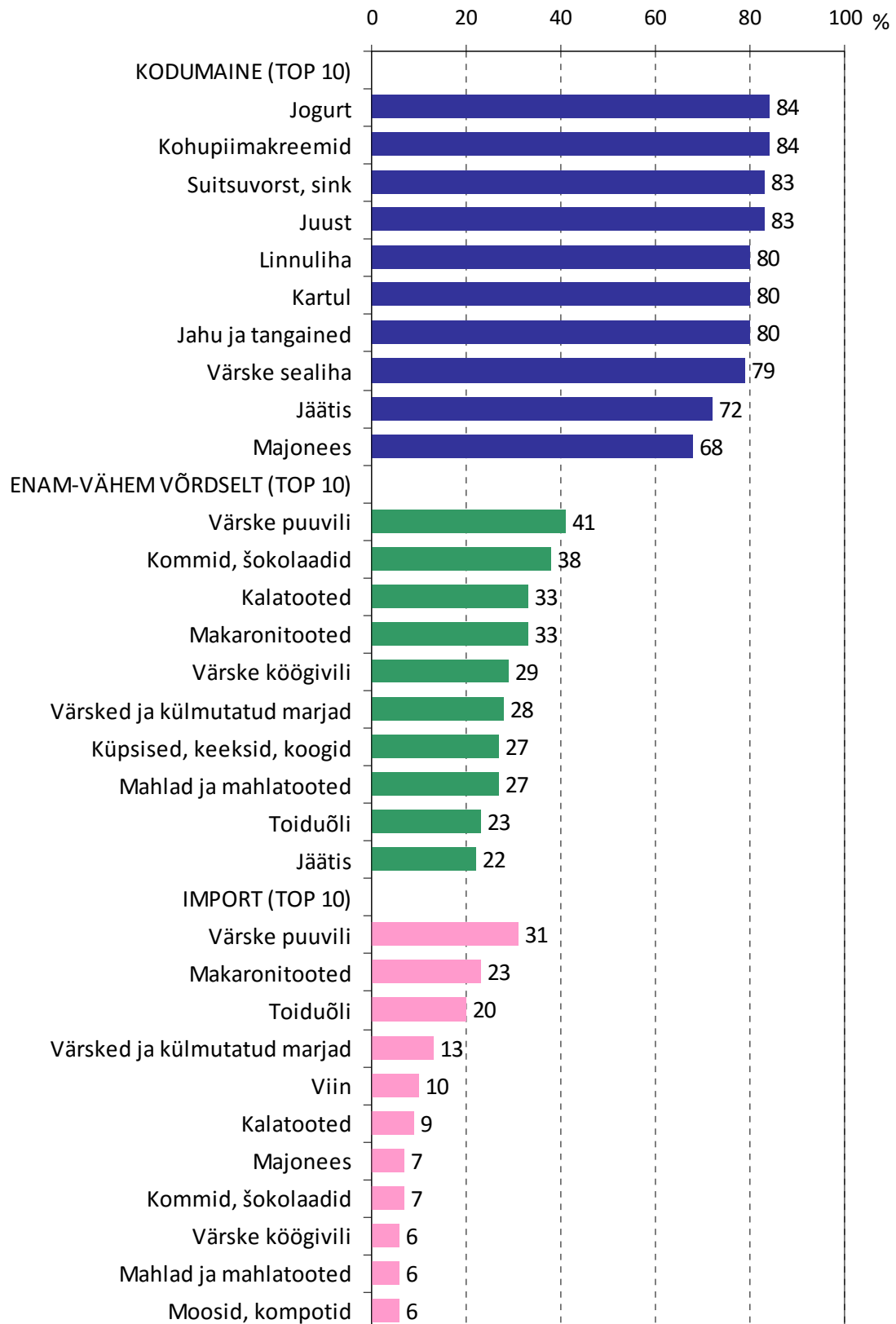

Joonis 2.14. Kodumaiste, imporditud ja võrdselt nii kodumaiste kui imporditud toidukaupade TOP10 (% vastanutest)

## 3. Toidukaupade etiketid, märgised ja kaupluste oma-kaubamärgid

### 3.1. Pakendil oleva etiketi vaatamine esmakordsel ostmisel

- 97% tarbijatest uurib toidukauba esmakordsel ostmisel pakendil olevat infot või etiketti, neist 33% alati, 45% sageli ja 19% harva. Rohkem pööravad märgistusele tähelepanu naised ja kõrgharidusega elanikud, kes vaatavad märgistust sagedamini (joonis 3.1).

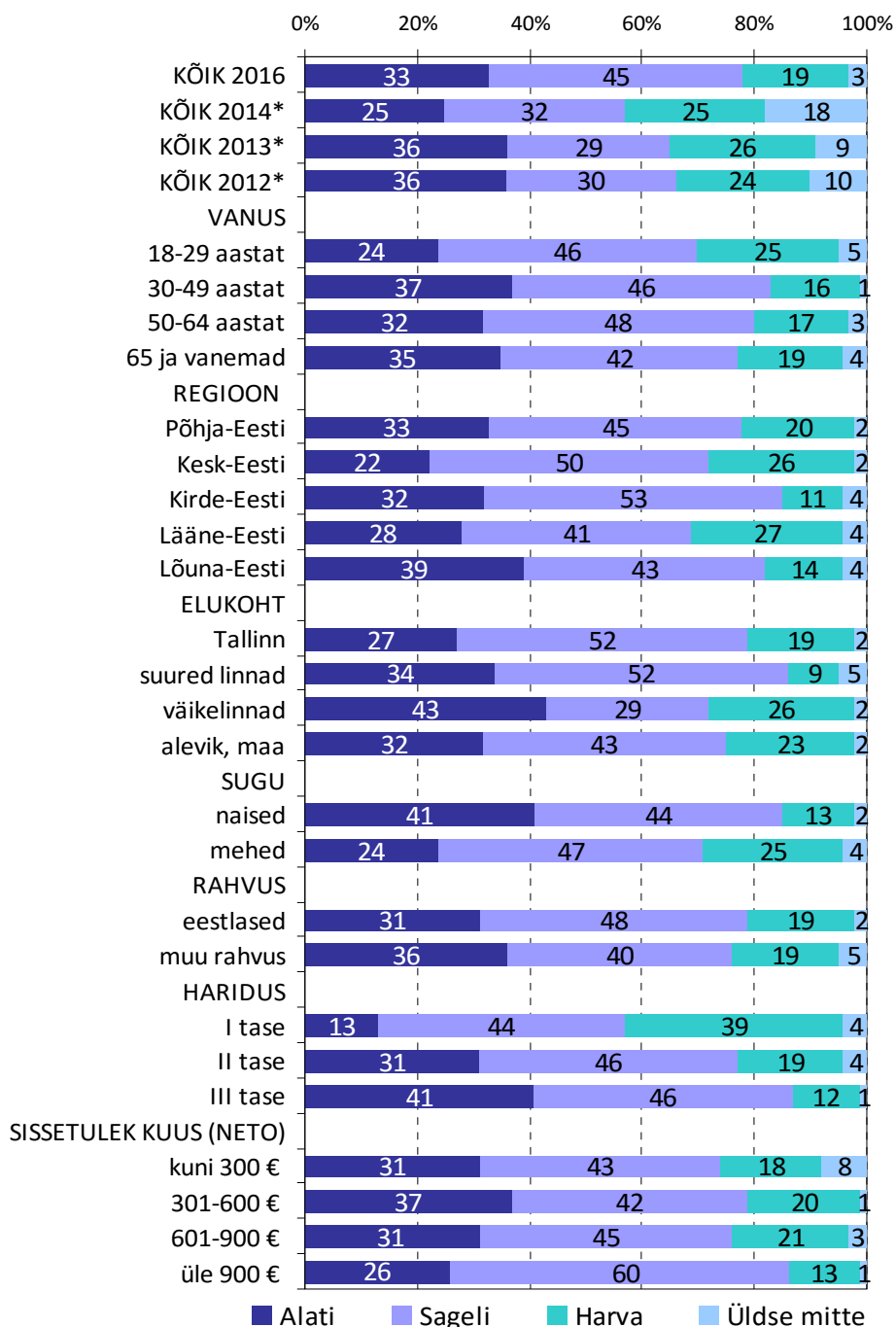

\* EMOR-i küsitlus CAPI meetodil (vastanuid 560)

Joonis 3.1. Pakendil oleva info või etiketi vaatamine toidukauba esmakordsel ostmisel (% vastanutest)

## 3.2. Võimalikud ained toidus, mida püütakse vältida või vähendada

- Toidu koostisosade kohta, mida püütakse vältida või mille tarbimist vähendada, püüab määrgistust lugedes selgusele jõuda kuni seitse tarbijat kümnest. Enim soovitakse vältida kunstlike lisaaineid, geneetiliselt muundatud tooraineid, küllastunud ja transrasvhappeid (48-69%). Võrreldes 2010. aastaga on nende tarbijate osakaal veidi vähenenud (joonis 3.2).
- Suhkru- ja soolasisalduse vähendamise trend on kasvav, neli tarbijat kümnest tutvub sellel eesmärgil toote suhkrusisaldusega ja kolm tarbijat kümnest toote soolasisaldusega. Rasva tarbimist püüab vähendada või vältida veidi üle kolmandiku tarbijatest. Suurema soola, suhkru ja rasvasisaldusega tooteid üritavad määrgistuste ja tooteinfo abil vältida sagedamini eakamad 65+ elanikud.
- Laktoosi ja gluteeni sisalduse, samuti tootele lisatud vitamiinide ja mineraalide kohta püüab pakendiinfo ja määrgistuste abil selgust saada üks tarbija kümnest.

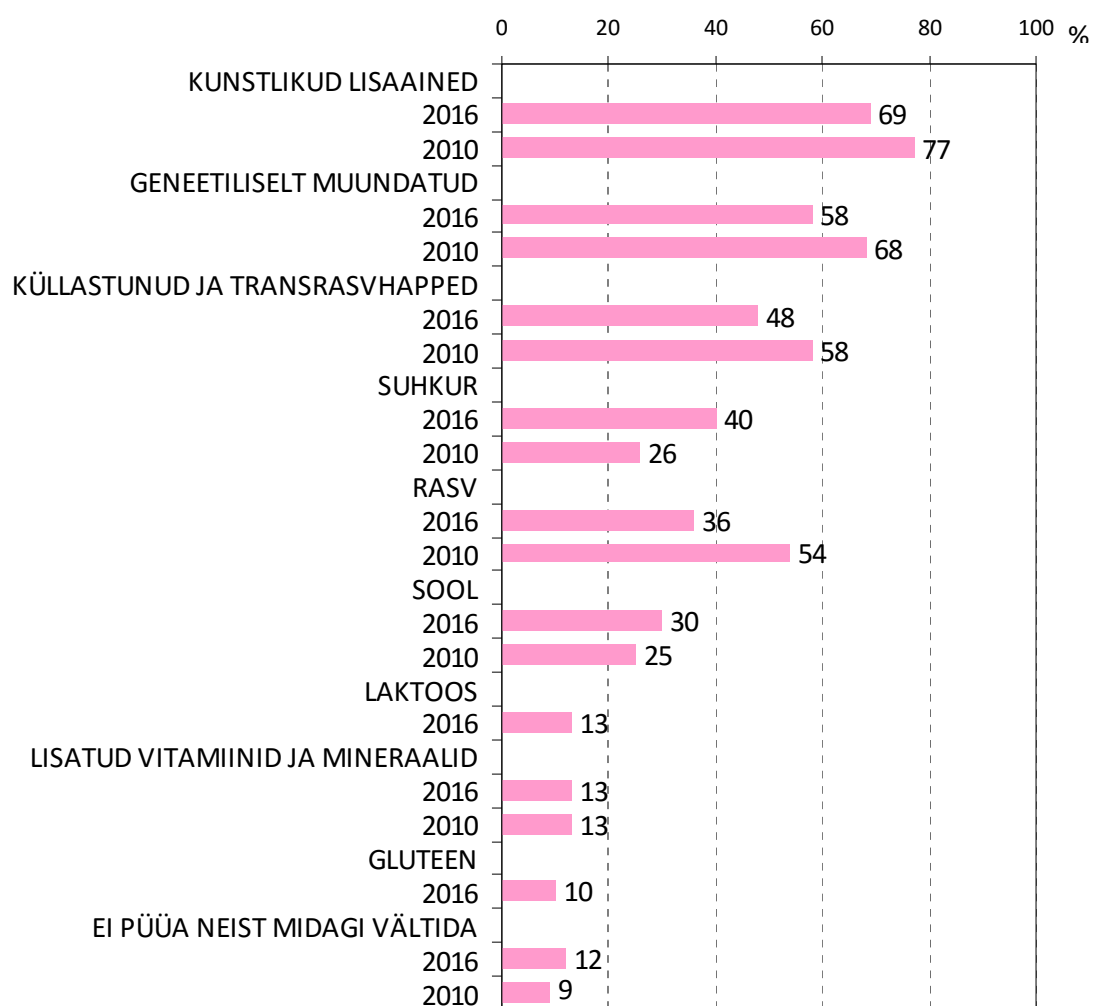

Joonis 3.2. Toidus sisalduda võivad ained, mida püütakse vältida või vähendada (% vastanutest, mitte vastuse võimalus)

### 3.3. Toidumärgiste aidatud tuntus

- Tarbijad on enam teadlikud Eesti toidumärgistest kui Euroopa Liidu toidumärgistest ja see trend püsib alates 2008. aastast, mil märgiste tuntust esimest korda uuriti (joonis 3.3-3.5).
- Jätkuvalt on tarbijate hulgas kõige tuntum<sup>1</sup> pääsukesemärk ehk Tunnustatud Eesti Maitse märk, mida teab üheksa tarbijat kümnest. Tuntuselt järgnevad Eesti Parim Toiduaine, Lipumärk ja ristikumärk ehk Eesti Parim Toiduaine (kuus-seitse tarbijat kümnest). Nii Eesti kui Euroopa Liidu ökomärgiste tuntus on samal tasemel, märkidest teadlik on iga teine tarbija. Veidi vähem ollakse kursis Eesti Lihaveise ja Eestis Kasvatatud märgistega (neli tarbijat kümnest).
- Muude Euroopa Liidu toidumärgiste tuntus on elanike hulgas väga madal, marke teab heal juhul vaid üks tarbija kümnest.
- Pääsukesemärgi tuntus püsib endiselt väga kõrge. Viimase kuue aasta jooksul on lisaks pääsukesemärgi tuntuks suurenenud ka Eesti Parim Toiduaine, ristikumärgi, Euroopa Liidu ökomärgi ja Eesti Lihaveise märgi tuntus.
- Tarbijarühmades teatakse marke üsna ühtemoodi, kuid venekeelse elanikkonna teadlikkus märgistest püsib väiksem. Venekeelsed tarbijad tunnevad vähem ristikumärki ehk Tunnustatud Maitse, Eesti Parima Toiduaine, Eestis Kasvatatud ja Eesti riiklikku ökomärki.

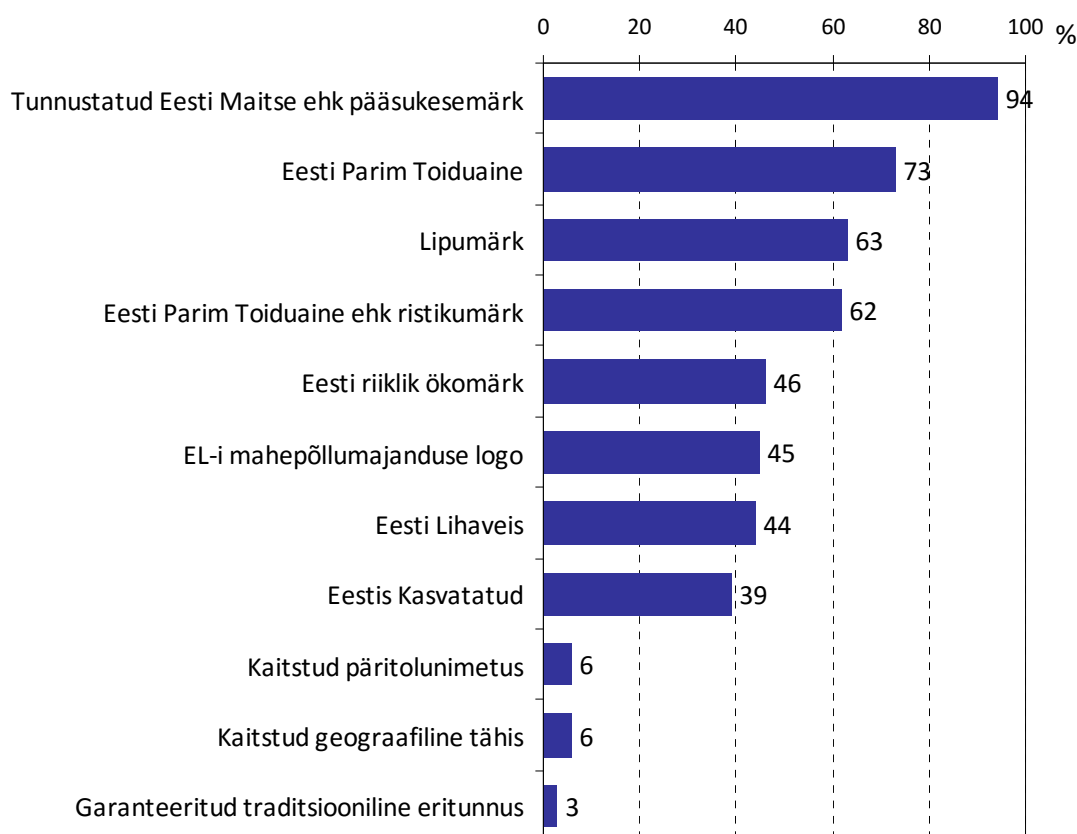

Joonis 3.3. Toidumärgiste aidatud tuntus (% vastanutest)

<sup>1</sup> Lisaks märkide nimetustele nägid vastajad ankeedis ka iga märgi pilti.

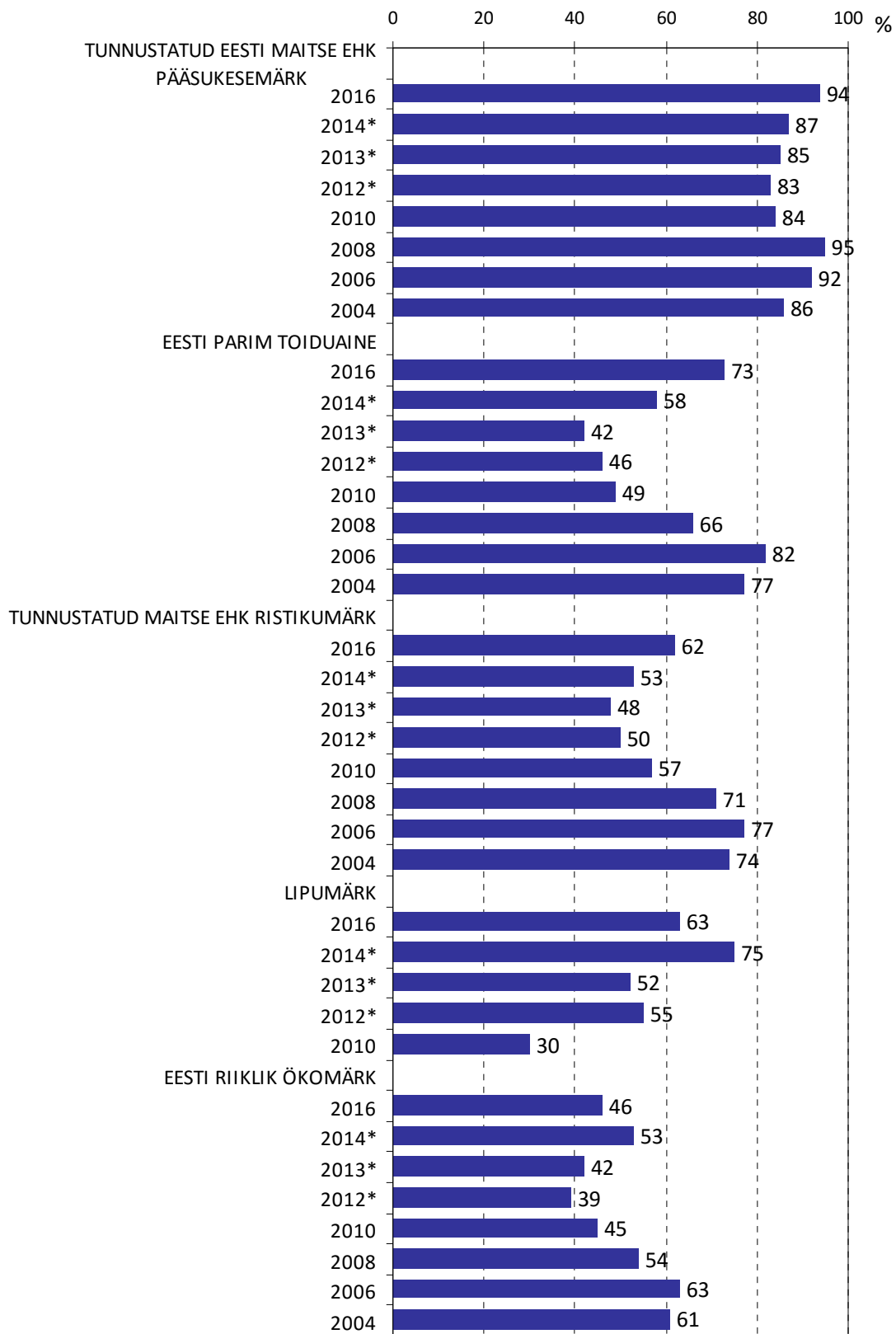

\* EMOR-i küsitlus CAPI meetodil (vastanuid 560)

Joonis 3.4. Toidumärgiste aidatud tuntus aastatel 2004-2016 (% vastanutest)

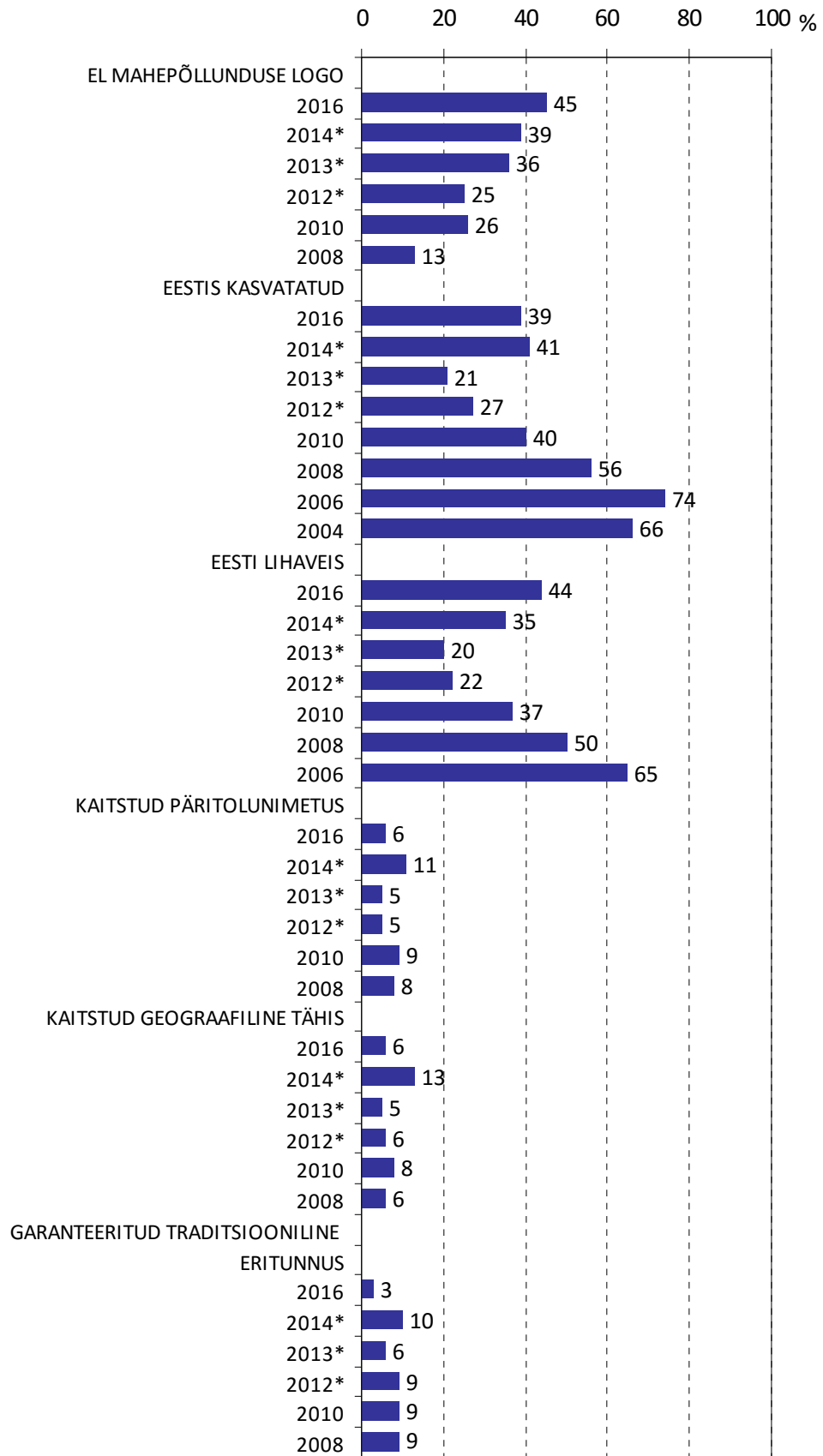

\* EMOR-i küsitlus CAPI meetodil (vastanuid 560)

Joonis 3.5. Toidumärgiste aidatud tuntus aastatel 2004-2016 (% vastanutest, järg)

### 3.4. Toidukaupluste omakaubamärkide märgatavus

- Toidukaupluste omakaubamärkide (nn *private label*) üldine märgatavus on kõrge. Omakaubamärkidega toidukaupu pani 2016. aastal tähele 84% tarbijatest, kusjuures viimastel aastatel on märgatavus suurenenud (joonis 3.6-3.9).
- Omakaubamärkide all turustatavaid toidukaupu on vähem märganud eakamad tarbijad, väikelinnade ja maaelanikud ning madalama haridustasemega elanikud.
- Tuntuimad omakaubamärgid on Alpenrose, Rimi, Selveri, Optima Linija ja Säästu, mida on märganud 54-77% tarbijatest.
- Ostmisaktiivsus ei ulatu märkide tuntuse tasemeni, kuid mida suurem on märgatavus, seda suurem on ka ostjaskond. Suurem ostjaskond on kõiki tarbijaid arvestades Selveri, Rimi, Alpenrose, Optima Linija ja Säästu toodetel, mida on ostnud viimase aasta jooksul 30-35% kõigist tarbijatest.
- Kõige paremini on tarbijad omaks võtnud Selveri, Säästu ja Rimi, Rainbow, Favorit ja X-tra märgiga tooted, mida ostis viimase aasta jooksul 61-71% vastavat kaubamärki märganutest.
- Arvestades nii märgatavust kui toodete ostmist ja ostjaskonna lojaalsust on tarbijate lemmikuks Selveri omamärgitooted. Vaba vastuse vormis nimetati enim Rimi, Selveri, Säästu, Rainbow, Alpenrose, Favorit ja OG Electra erinevaid tooteid, milleks enamasti teraviljatooted ja kuivained, piima- ja piimatooted, liha ja lihatooted, kuid ka suhkur, konservid, hoidised, mahlad, karastusjogid, külmutatud köögiviljad, kuivatatud puuviljad ja pähklid jms (lisa).
- Tarbijate hinnangul on omamärgitooted eelkõige odavad ja valikuvõimalusi suurendavad (väitega nõustus 62-70%). Pooled elanikest peavad omamärgitooted vajalikeks, meeldivateks ja usaldusväärseteks (väitega nõus 46-56%). Enim kõhklevad tarbijad toodete kvaliteedi ja tootjate osas, kes ei ole teada (joonis 3.10).

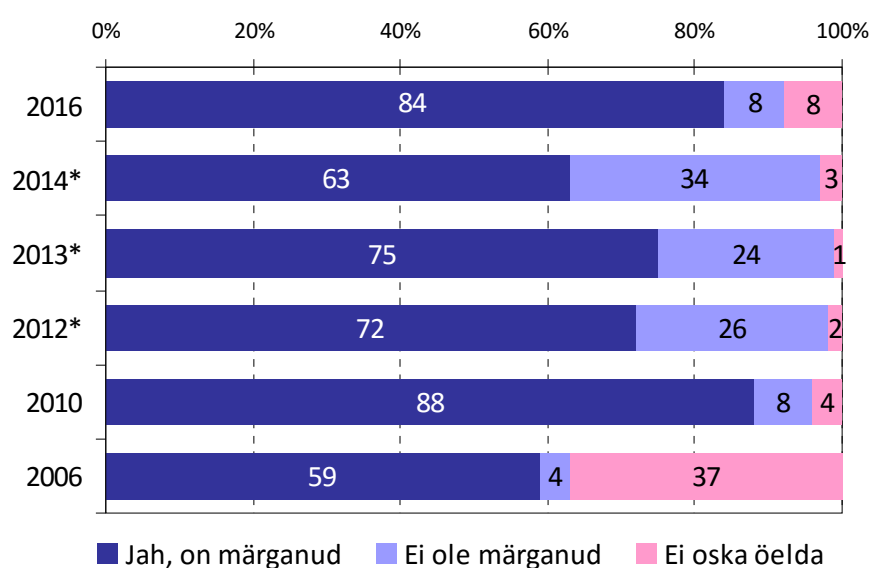

\* EMOR-i küsitlus CAPI meetodil (vastanuid 560)

Joonis 3.6. Toidukaupluste omakaubamärkide üldine märgatavus aastatel 2006-2016 (% vastanutest)



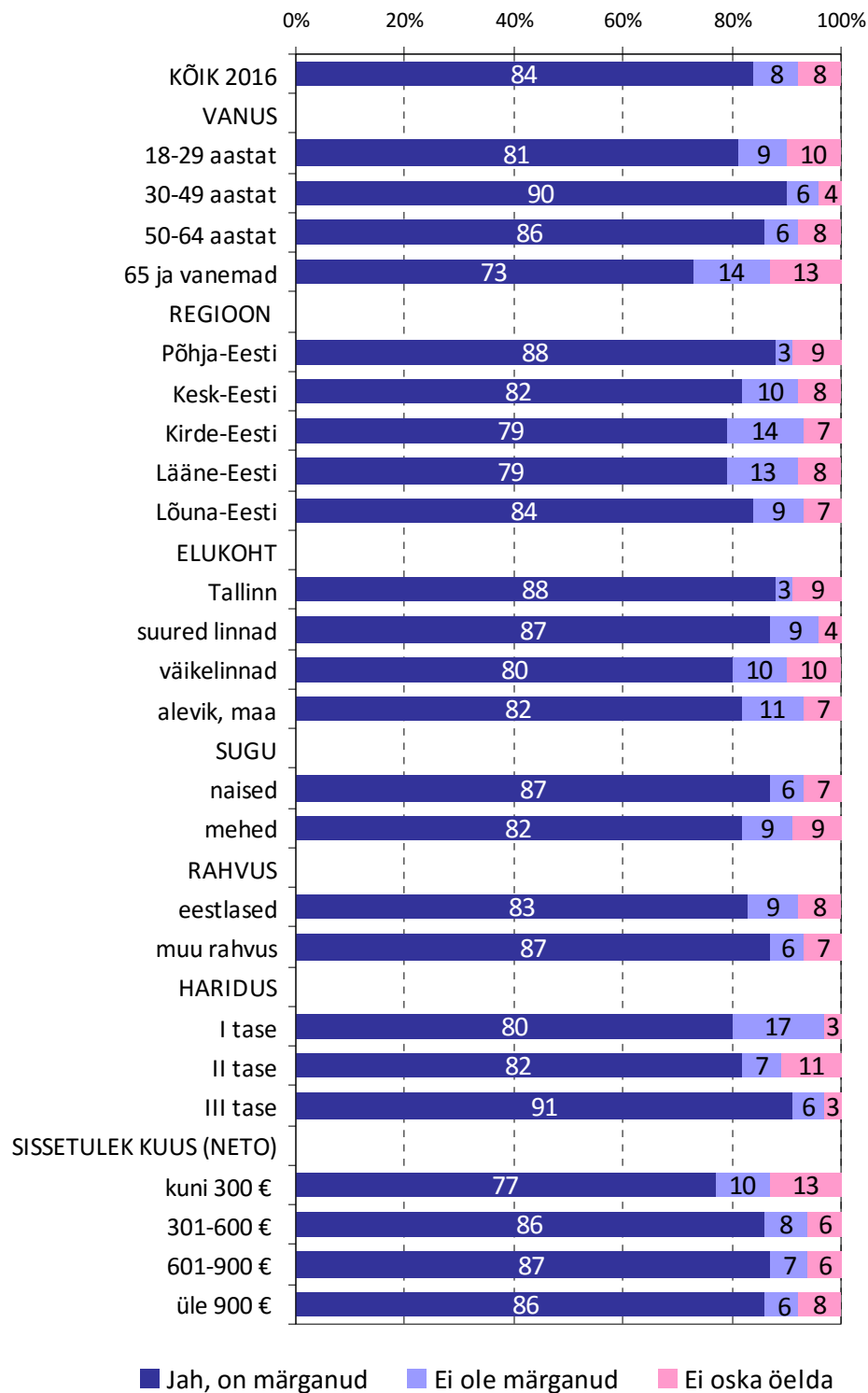

Joonis 3.7. Toidukaupluste omakaubamärkide üldine märgatavus tausttunnuste lõikes (% vastanutest)

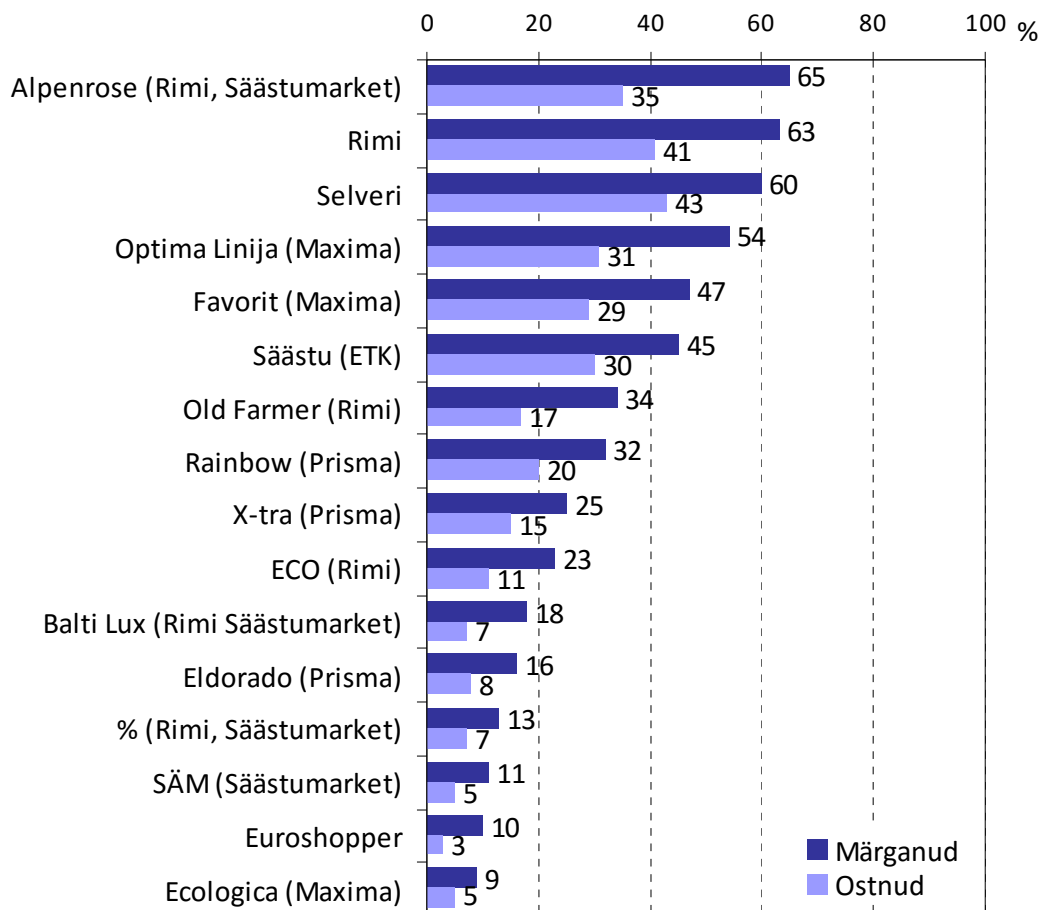

Joonis 3.8. Toidukaupluste omakaubamärkide märgatavus ja ostmine (% vastanutest)

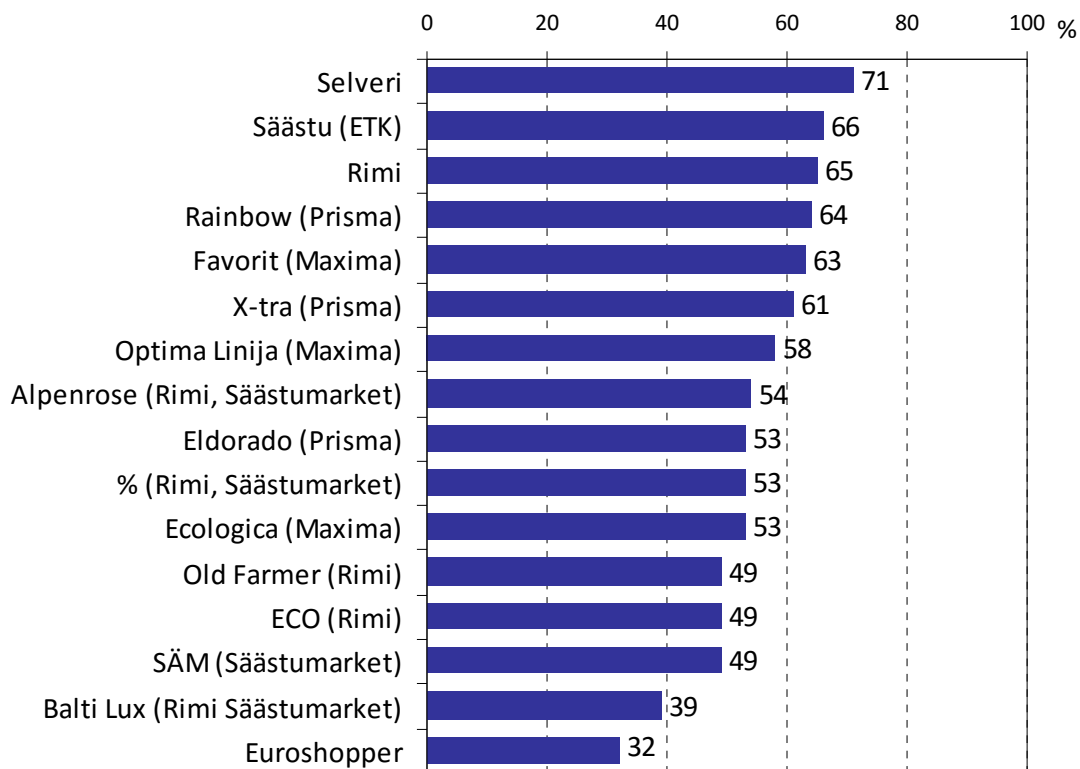

Joonis 3.9. Toidukaupluste omakaubamärgitoodete ostmine (% vastavat kaubamärki märganutest)

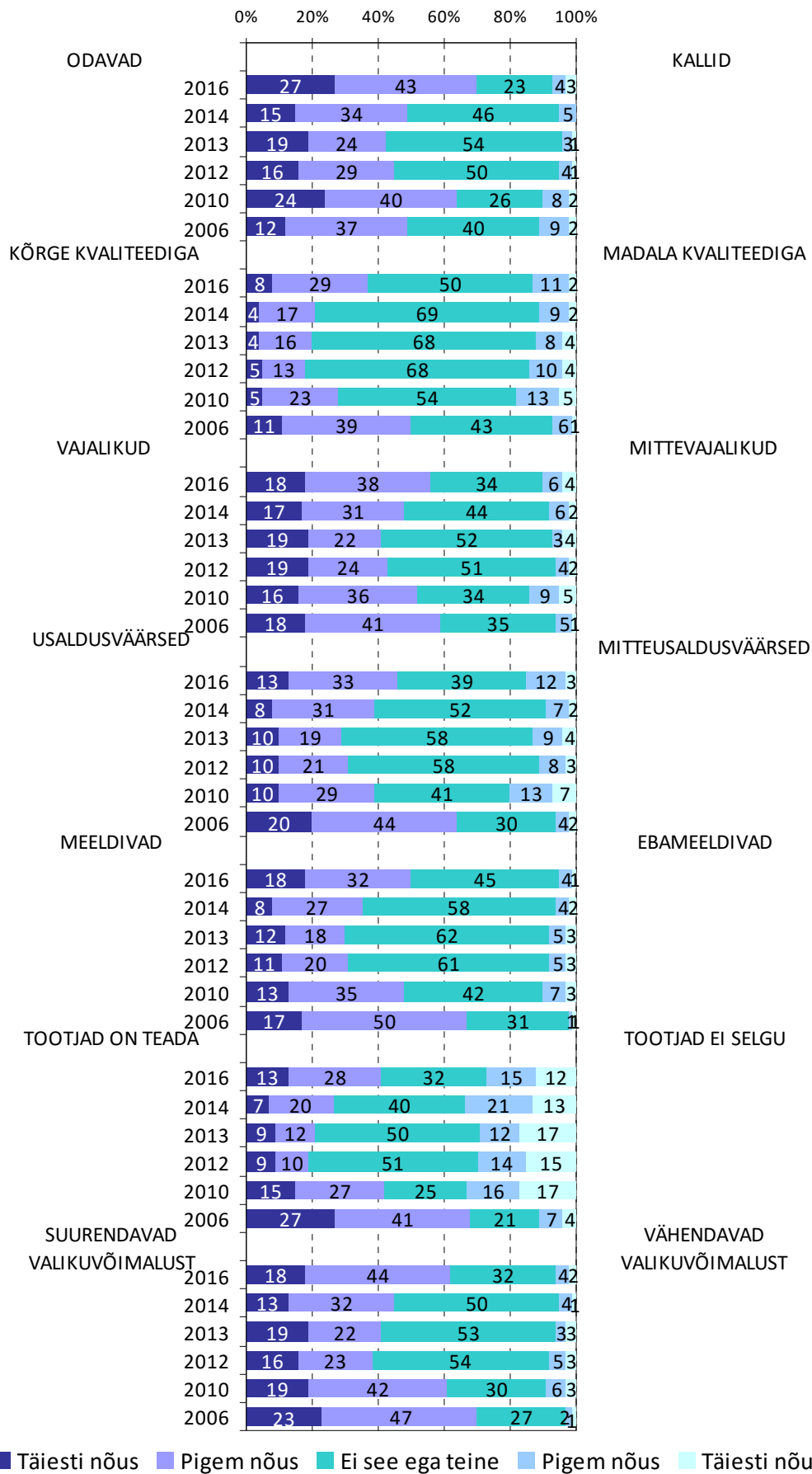

Joonis 3.10. Toidukaupluste omakaubamärkide iseloomulike omadused 2006-2016 (% vastanutest)

## 4. Elanike hinnangud ostu- ja tarbimisharjumustele

### 4.1. Hinna vaatamise harjumused ja hinnangud rahalistele võimalustele osta soovikohaseid toidukaupu

- 52% tarbijatest vaatab pakendatud toidukaupa ostes nii toote kilo kui paki hinda, kolmandik enamasti kilohinda ja ühe seitsmes tarbija enamasti vaid paki hinda. Hinna vaatamise harjumused ei ole viimaste aastate jooksul oluliselt muutunud, paki hinda jälgivate tarbijate osakaalu vähenemine ei ole statistiliselt märkimisväärne (joonis 4.1-4.2).
- Noored ja väikelinnade elanikud on harjunud toidukaupu ostes jälgima enamasti toodete kilohinda.
- Valdaval osal elanikest võimaldavad pere rahalised võimalused soovikohaste toidukaupade ostmist, kuid seda piirangutega ehk mitte alati (62%). Alati saab soovikohast toitu osta viiendik peredest (19%). Toidu arvelt hoiab kokku 18% peredest, neist 10% rangelt soovikohast välistades ning 8% seda väga harva lubades (joonis 4.3-4.4).
- Viimase kuue aasta jooksul on suurenenud alati soovikohast toitu ostvate perede osakaal ja vähenenud nende perede osakaal, kes ei saa endale lubada soovikohast toitu.
- Soovikohaste toiduostude tegemine sõltub pere rahalisest olukorrast, mistõttu madalama sissetulekuga elanike rühmades, sh noored, eakad, on võimalused piiratumad. Mida suurem sissetulek, seda rohkem saavad elanikud järgida soovikohast toitumist. Sissetuleku suurusele avaldavad mõju ka elu- ja töökoht ning haridus. Kõrgema palgatasemega Põhja-Eestis ja Tallinnas on perede võimalused meelepärase toidu ostmiseks suuremad.

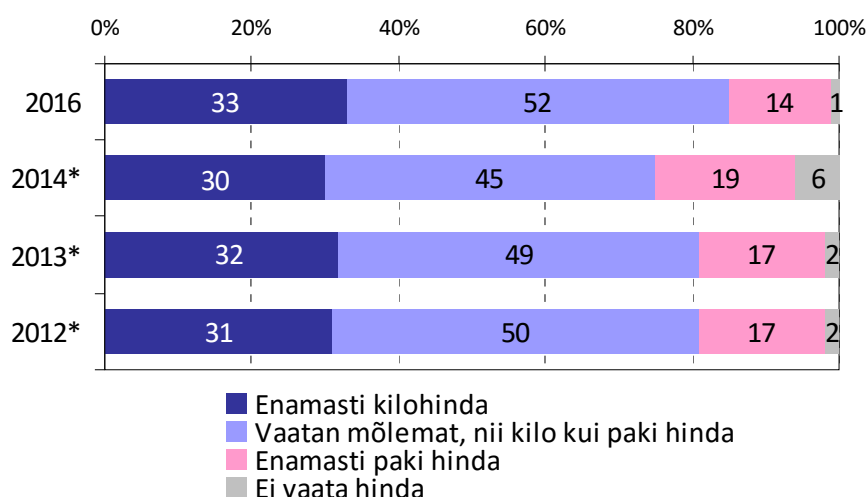

\* EMOR-i küsitlus CAPI meetodil (vastanuid 560)

Joonis 4.1. Pakendatud toidukaupade hinna vaatamise harjumused 2012-2016 (% vastanutest)

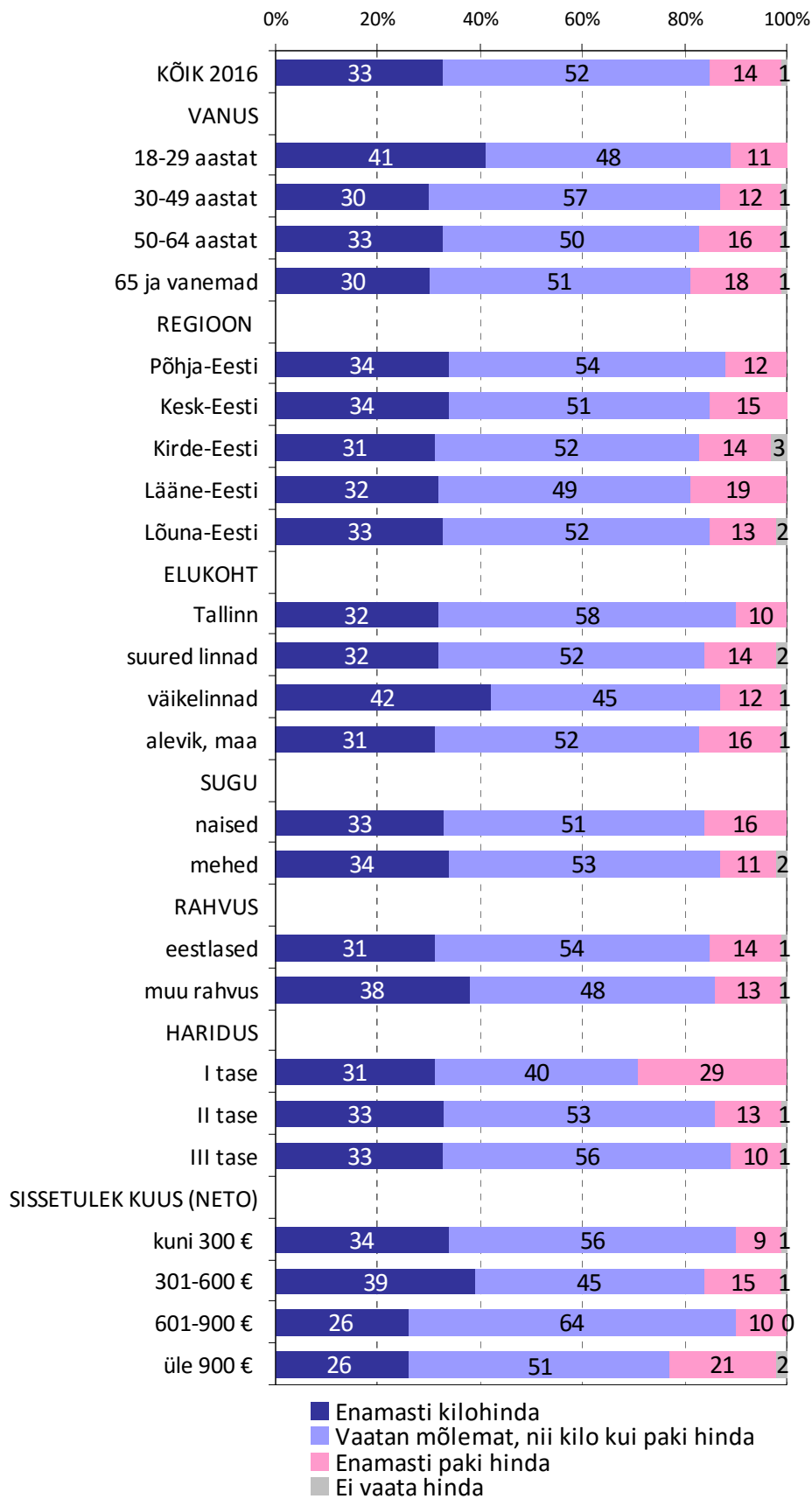

Joonis 4.2. Pakendatud toidukaupade hinna vaatamise harjumused tausttunnuste rühmades (% vastanutest)

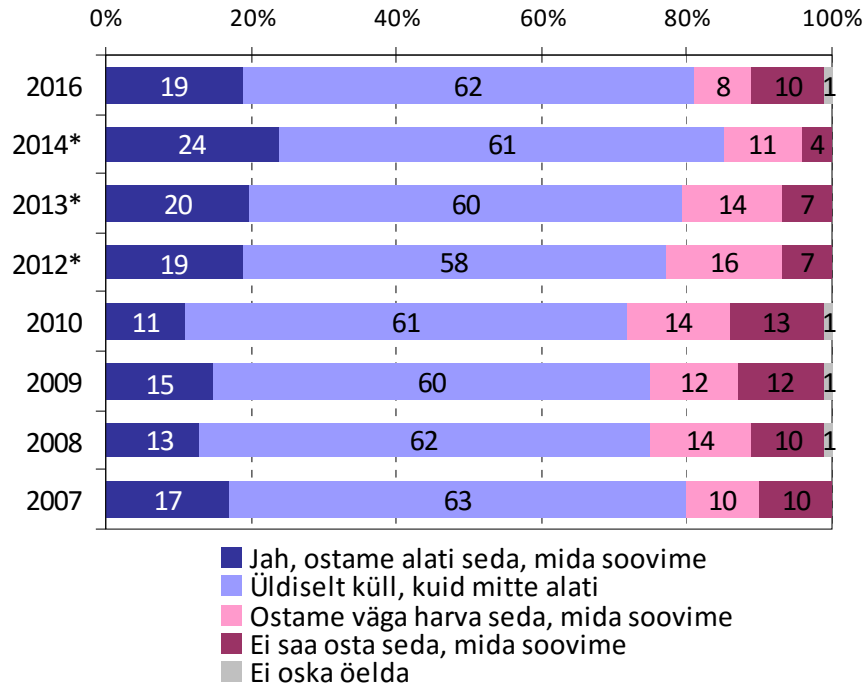

\* EMOR-i küsitlus CAPI meetodil (vastanuid 560)

Joonis 4.3. Hinnangud rahalistele võimalustele osta soovikohaseid toidukaupu 2007-2016 (% vastanustest)

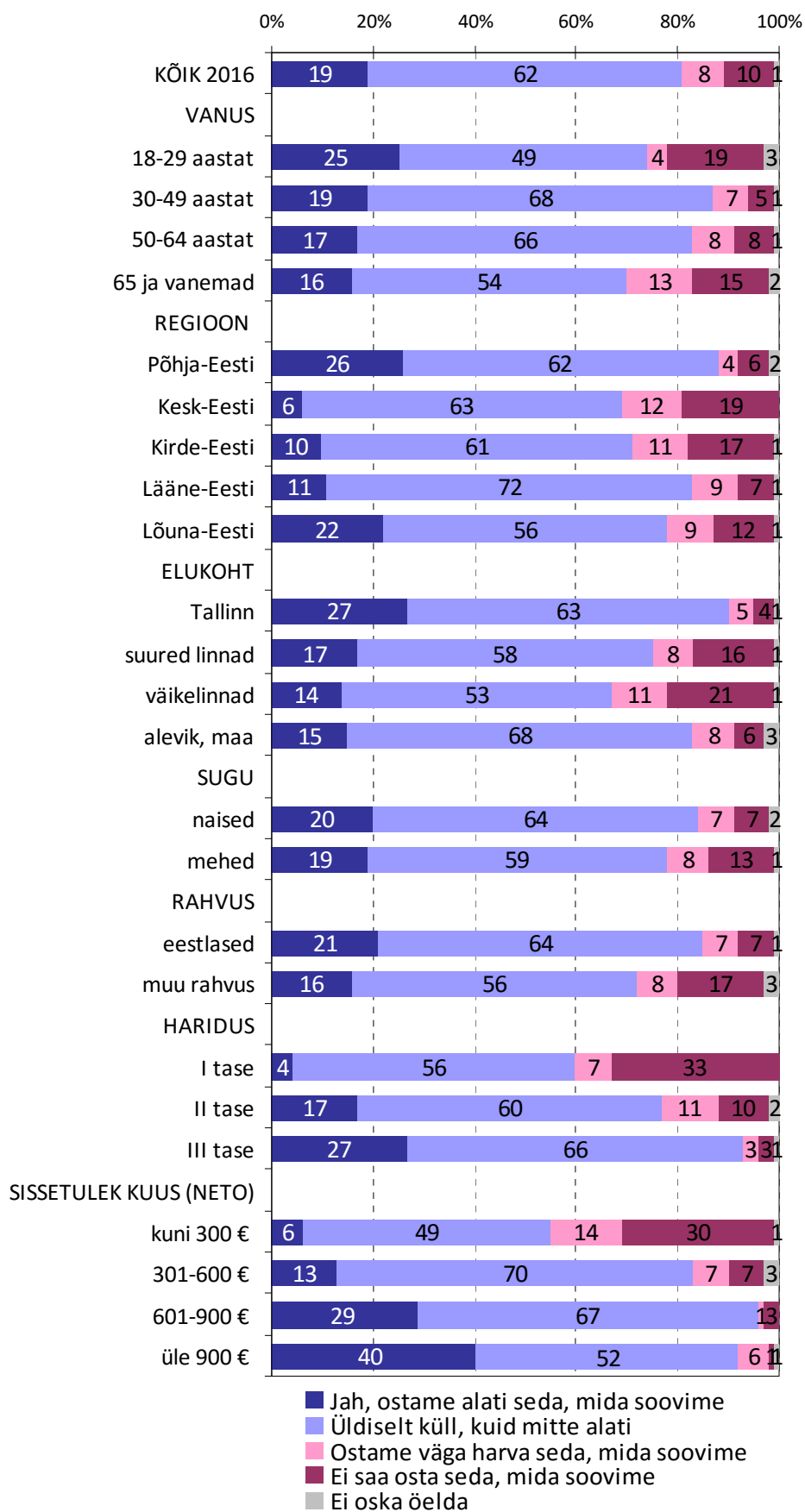

Joonis 4.4. Hinnangud rahalistele võimalustele osta soovikohaseid toidukaupu tausttunnuste rühmades (% vastanutest)

## 4.2. Riknenud toidukaupade ära viskamine

- Viimase aasta jooksul visati toitu ära 75% peredes, sh 67% peredes harva ja 8% sageli. Üldse ei visatud toitu ära igas neljandas peres. Võrreldes 2009. aastaga on elanike teadlikkus tõusnud ja toidu ära viskamist esineb veidi vähem (joonis 4.5).
- Madalama sissetulekuga, maal elavad inimesed ja vanemad (50+) viskavad toitu vähem ära, jõukuse kasvades toidu ära viskamine aga suureneb. Madalaima sissetulekuga vastanutest viskas viimase aasta jooksul toitu ära 66%, jõukamatest aga 84% (joonis 4.6).
- Ostetud toidukaupadest viskasid elanikud kõige rohkem ära leiba, saia ja teisi pagaritooteid (28% ära visatud toidukaupadest), piima ja piimatooteid (27%) ning puu- ja köögivilju (18%) (tabel 4.1).
- Peamiselt visati ostetud toitu ära hallituse, riknemise, säilivusaja ületamise tõttu (tabel 4.2).
- Hallituse pärast on enim ära visatud leiba, saia ja teisi pagaritooteid, köögi- ja puuvilju, juustu, pasteete kuid ka vorste. Riknemine on seganud kõige rohkem ostetud juur- ja puuvilja, leiva-saia, piima ja piimatoodete ning vorstide ja valmistoitude tarbimist. Säilivustähtajaga on esinenud probleeme (st säilivusaeg sai läbi) rohkem piimatoodete puhul (sh piim, kohvikoor, hapukoor, jogurtid), kuid ka liha ja lihatoodete, leiva saia ja valmistoitude puhul. Sageli on juhtunud, et kui poes ei vaata hoolikalt säilivustähtaega, siis koju jõudes leitakse, et tähtaeg saab läbi järgmisel päeval. Tarbijat pahandavad olukorrad, kus toode peaks olema kõblik, aga pakendit avades seda ei ole. Halba maitset ja ebakvaliteetset toodangut toodi sagedamini välja kala ja kalatoodete, köögi- ja puuviljade, pasteetide ja piimatoodete tarbimisel. Enne tähtaega toote riknemist ja seetõttu ära viskamist märgiti sagedamini leiva-saia, piima ja piimatoodete, kala, värskete puuviljade ja salatite ning keeduvorstide puhul. Leiva-saia, piima, liha ja jogurtide osa pakendeid on tarbijaile liiga suured. Putukaid ja usse on leitud mannast, jahust jm tangainetest, kuid ka suitsukalast (lisa).

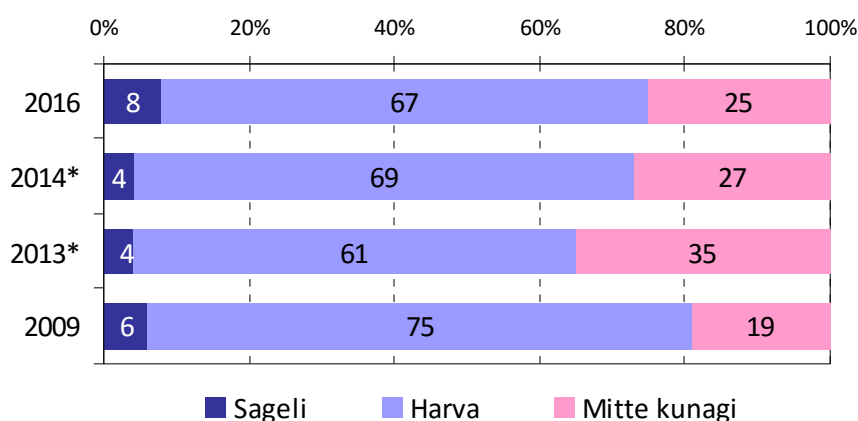

\* EMOR-i küsitlus CAPI meetodil (vastanuid 560)

Joonis 4.5. Riknenud toidukaupade ära viskamine aastatel 2009-2016 (% vastanutest)



Tabel 4.1. Sagedamini ära visatud toidukaubad

	arv	%
Leib, sai, sepik	422	28
Piim ja piimatooted (sh juust)	396	27
Puuviljad, marjad, köögiviljad, kartul	274	18
Liha ja lihatooted	182	12
Kala ja kalatooted	44	3
Salatid	33	2
Valmistoidud	32	2
Konservid ja hoidised	20	1
Teraviljatooted, kuivained, küpsised	18	1
Muud toidukaubad (sh isevalmistatud toit, majonees, mahlad, kanamunad, kassi-koeratoit)	64	4
Kokku	1485	100

Tabel 4.2. Toidukaupade äraviskamise peamised põhjused

	arv	%
Hallitus	393	26
Riknenud, halvaks läinud	382	25
Säilivusaeg üle	229	12
Halb maitse, ebakvaliteetne, ei ole värsked vms	100	7
Läks vanaks, ei jõudnud õigel ajal ära tarbida	73	5
Rikneb kiirelt (sh enne tähtaega)	63	4
Liiga suur pakend, ei jõudnud ära tarbida	56	4
Läks hapuks	47	3
Läks mädanema	35	2
Kuivas, läks kõvaks	17	1
Läks libedaks	11	1
Halb lõhn	11	1
Putukad, ussid vm leiud	8	1
Muu (liiga soolased, jägid loomadele, mingi aine sisalduse tõttu vms)	81	5
Kokku	1506	100

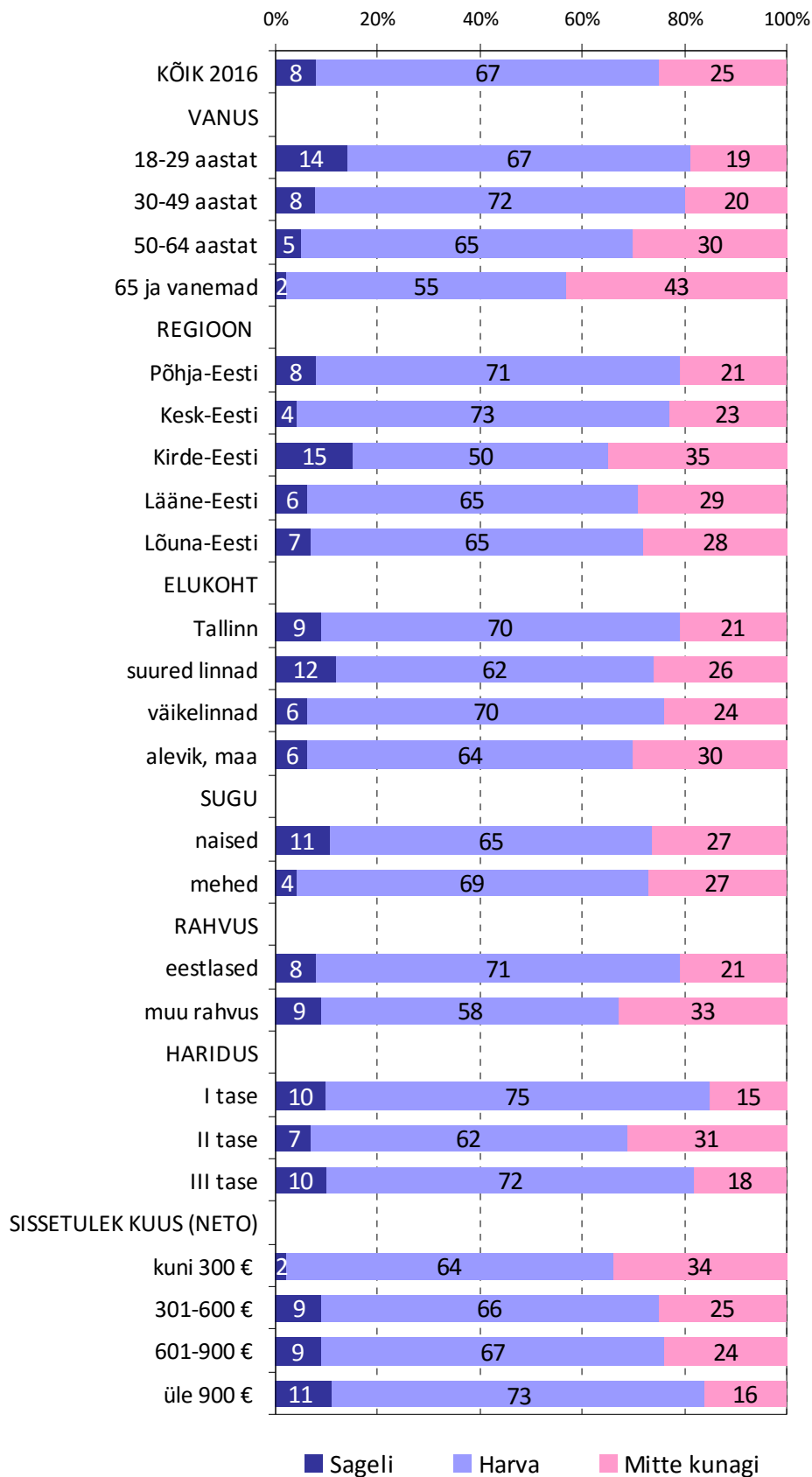

Joonis 4.6. Riknenud toidukaupade ära viskamine tausttunnuste rühmades (% vastanutest)

### 4.3. Sigade Aafrika katku mõju sealiha tarbimisele

- Valdava osa elanike (81%) sealiha tarbimine ei ole sigade Aafrika katku levikuga Eestis muutunud, kuid kahel elanikul kümnest tarbimine muutus – sealiha hakkas rohkem ostma üks elanik kümnest ja ebakindluse tõttu hakkas vähem sealiha ostma samuti üks elanik kümnest (joonis 4.6).
- Sealiha enamat ostmist tõdesid enam noored, väikelinnade ja Kesk-Eesti elanikud. Ebakindlust väljendasid suhteliselt enam Kirde-Eesti ja teiste suurte linnade elanikud.
- Erineva haridustasemega elanike sealiha tarbimisharjumused muutusid sigade Aafrika katku tõttu erinevalt. Madalaima haridustasemega elanike harjumused muutusid kõige enam ja harjumuspärase tarbimise säilitas vaid 59% vastajarühmast, 23% vähendas ebakindluse tõttu sealiha ostmist ja 18% suurendas oste odavama hinna tõttu.
- Väiksema sissetulekuga elanikest hakkas iga viies ostma sealiha rohkem.

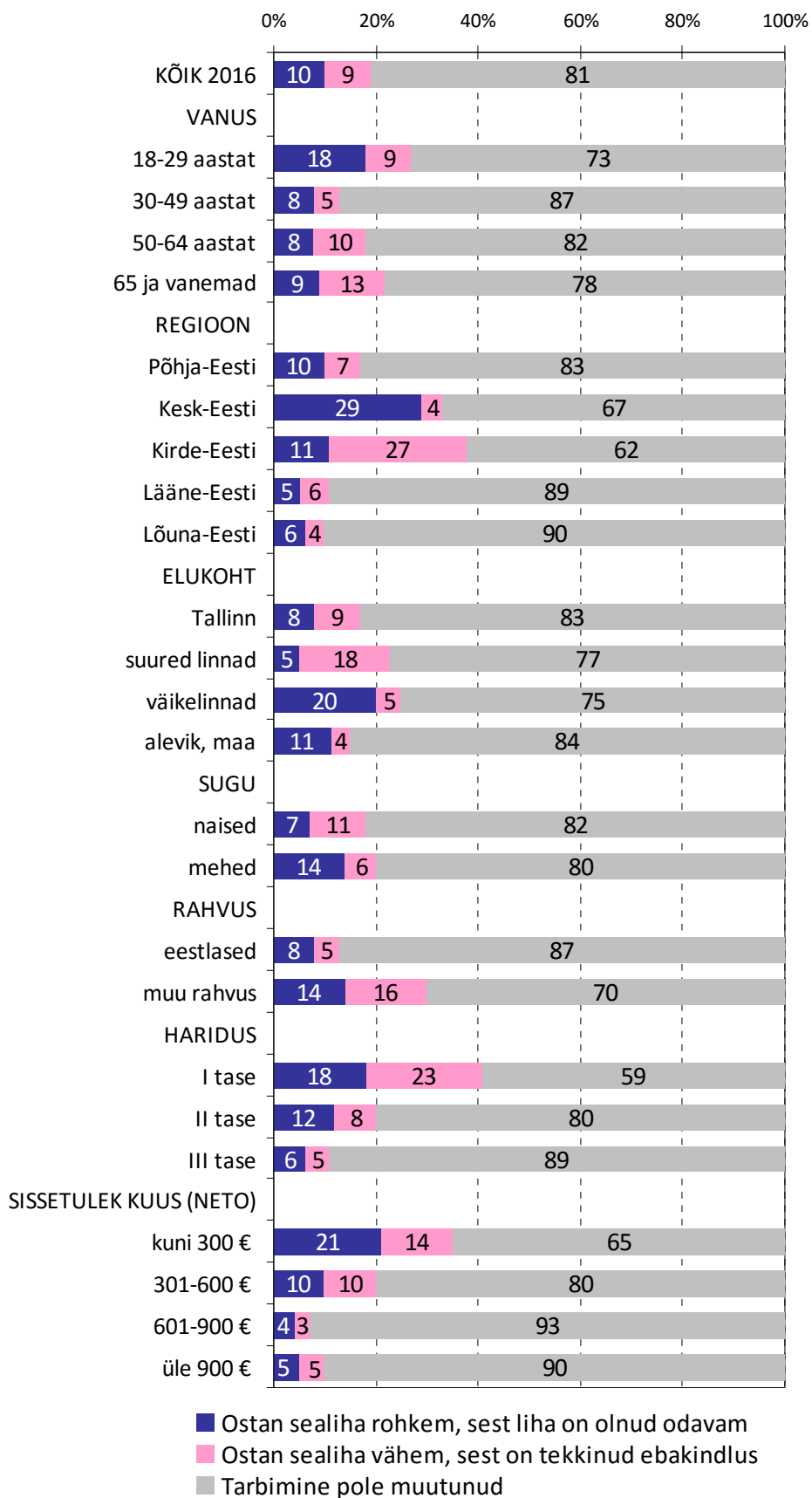

Joonis 4.6. Hinnangud sigade Aafrika katku mõjule sealihha tarbimisel tausttunnuste rühmades (% vastanutest)

## 4.4. Toitumisharjumused

- Eesti elanike toidulaual on sagedamini leib, köögiviljad, puuviljad ja marjad, munad, juust, kartul, hapukoor, toiduõli, kohupiim ja kodujuust, joogipiim ja või, mida tarbivad vähemalt kord nädalas või sagedamini 80-96% elanikest.
- Uuringus vaadeldud toiduainetest on kõige laiem igapäevane tarbijaskond leival, mida sööb vähemalt kord päevas 60% elanikest. Sagedamini tarbitakse ka võid, saia ja joogipiima – igapäevaselt 36-38% elanikest. Iga neljas elanik tarbib igapäevaselt köögivilju ning puuvilju ja marju, iga viies juustu ja toiduõli (joonis 4.7-4.8).
- Väikseim tarbijaskond on pastöriseerimata piimal, mida ei joo üldse 72% vastanutest. Pea iga teine elanik (47%) ei kasuta enam toiduvalmistamisel margariini, iga neljas-viies (22-26%) aga ei söö üldse müslit või teraviljahelbeid, veiseliha, ei osta poest valmistoite ega tarbi karastusjooke.
- Puuviljade ja köögiviljade sagedasemad igapäevased tarbijad on pigem naised kui mehed, mehed on aga suuremad igapäevased saia, leiva ja vorsti sööjad ning karastusjookide tarbijad.

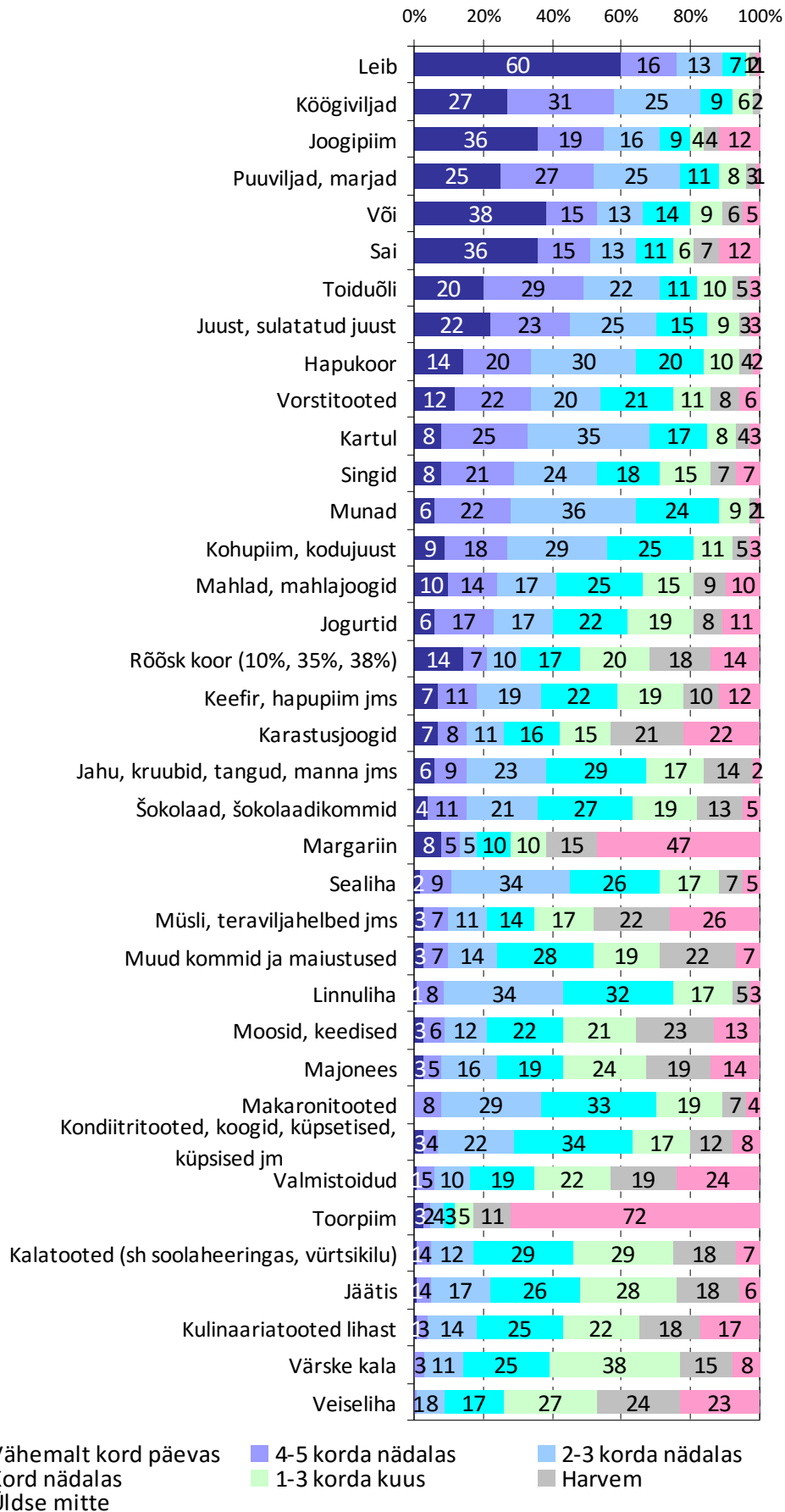

Joonis 4.7. Toiduainete tarbimise sagedused 2016. aastal (% vastanutest)

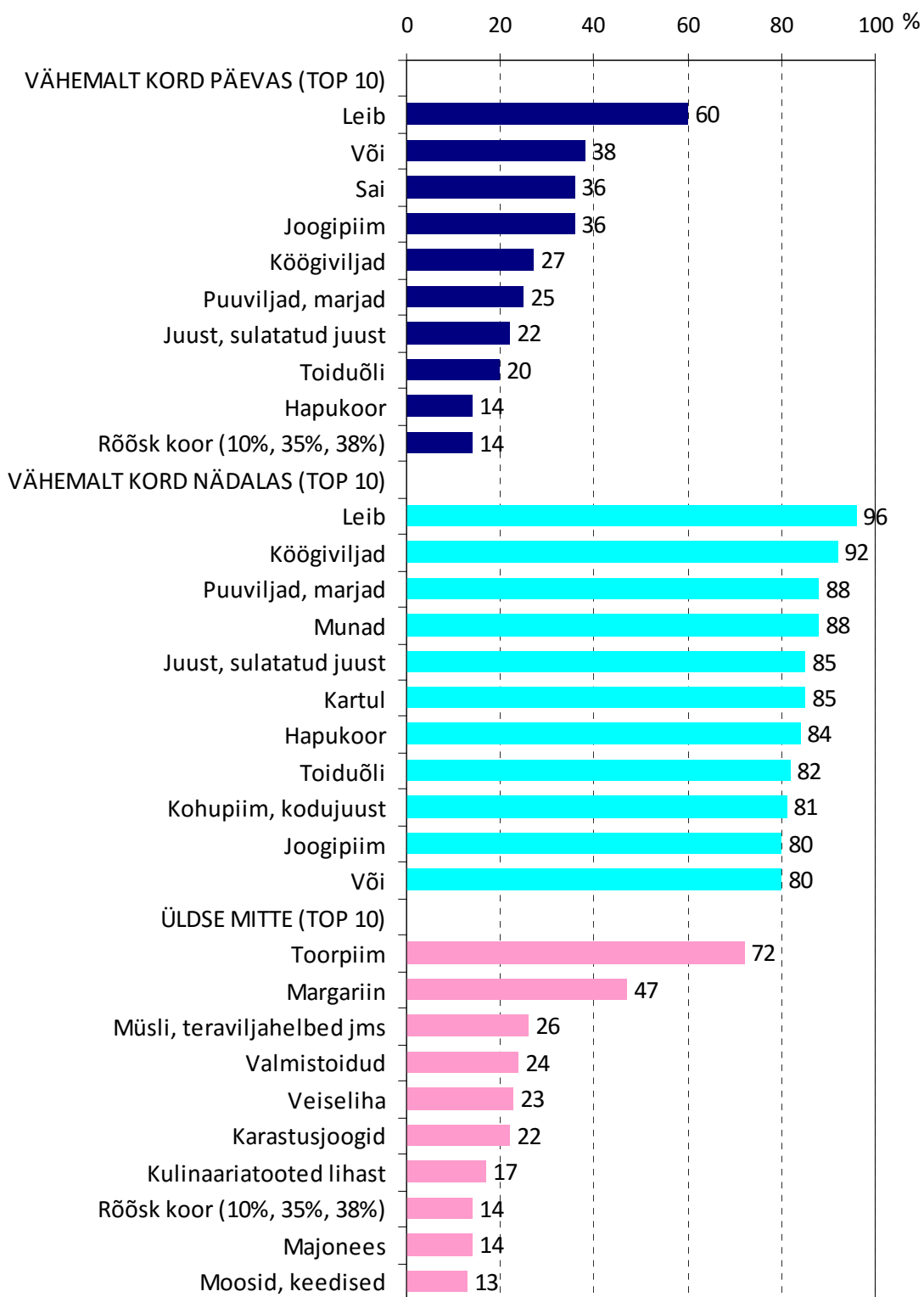

Joonis 4.8. Igapäevaselt ja iganädalaselt sagedamini tarbitavad toiduained (TOP 10) ning toiduained, mille tarbijaid on kõige vähem (TOP 10) (% vastanutest)

## 5. Mahetoidu ostu- ja tarbimisharjumused

### 5.1. Mahetoidu tähendus ja ostmise sagedus

- Mahetoit tähendab elanikele eelkõige ise kasvatatud puhast toitu ja alles seejärel tunnustatud mahetootjate valmistatud toitu. Ise ilma sünteetiliste väetisteta ja taimekaitsevahenditega kasvatatud puhast toitu pidas mahetoiduks 79% vastanutest (joonis 5.1). Kuna ametlik mahetoidu määratlus ja elanike arusaam mahetoidust on erinevad, võivad elanike hinnangud oma mahetoidu tarbimisele ja ostmisele olla veidi ülehinnatud.
- Iga teine elanik peab mahetoiduks otse tunnustatud mahetootjalt (talust, väiketootjalt, turult) ostetud toiduaineid, mille kasvatamisel ei ole kasutatud mineraalseid lämmastikväetisi, geneetiliselt muundatud toiduaineid ning kus tootmine on kontrollitud (59%) ning öko või mahemärgistust kandvaid kauplustest ostetud toiduaineid (51%).
- Pooled elanikest on arvamusel, et mahetoit on toit, mis ei sisalda geneetiliselt muundatud tooraineid (48%).
- Ligi kolmandik elanikest usaldab eripooide (mahe, öko, loodustooted) ja arvab, et kogu sealne sortiment on kõik mahetoodang (30%).
- Mahetoidu sünonüümiks on enam kui neljandikule elanikest Eestis kasvatatud toit, otse tootjalt ostetud toiduained ja iga viies peab mahedaks kõiki Eestis toodetud toidutooteid. Selliseid arvamusi väljendati enam venekeelse elanikkonna hulgas.
- Suhteliselt palju noori (41%) peab mahetoiduks ka otse tootjalt ostetud toiduaineid, seda lisaks ise kasvatatud, mahetootjatelt ostetud, mahemärgiga ja geneetiliselt muundatud toorainevabale toidule.
- Teadlikkus mahetootmisest ja mahemärgistustest on suurem eestikeelse elanikkonna hulgas.
- Viimase aasta jooksul ostis mahetoitu 65% elanikest, neist 30% harvem kui kord kuus, 27% 1-3 korda kuus ja 8% iganädalaselt. Mahetoitu ei ostanud viimase aasta jooksul ligikaudu kolmandik elanikest (31%) (joonis 5.2).
- Mahetoidu ostmise sagedus on viimastel aastatel suurenenud.
- Mahetoidu ostmise sagedust mõjutavad enim inimeste rahalised võimalused. Mida suurem sissetulek, seda rohkem ja sagedamini mahetoitu ostetakse. Väikseima sissetulekuga elanike rühmast ostis viimase aasta jooksul mahetoitu iga teine elanik (51%), suurima sissetulekuga elanike rühmast aga kolm elanikku neljast (77%). Jõukamad elanikud ostsid mahetoitu vaadeldud elanike rühmadest kõige sagedamini (joonis 5.3).



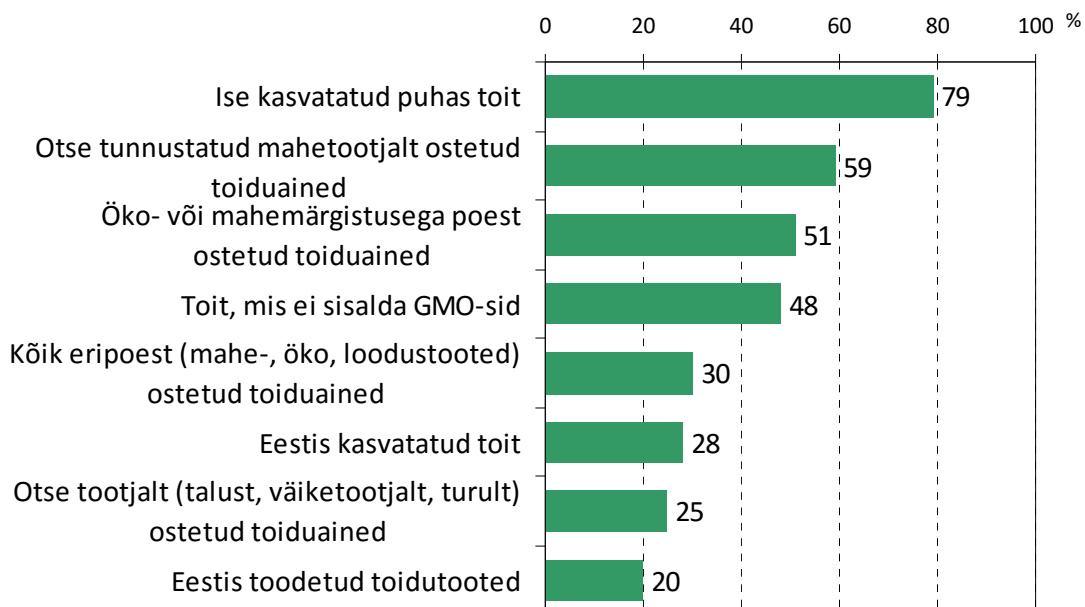

Joonis 5.1. Mahetoidu tähendus elanikele (% vastanutest, mitme vastuse võimalus)

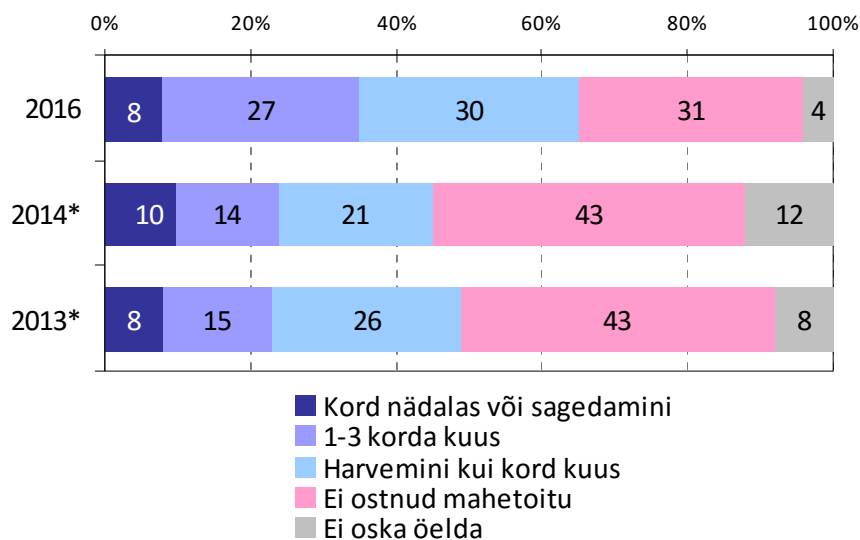

\* EMOR-i küsitlus CAPI meetodil (vastanuid 560)

Joonis 5.2. Mahetoidu ostmise sagedus aastatel 2013-2016 (% vastanutest)

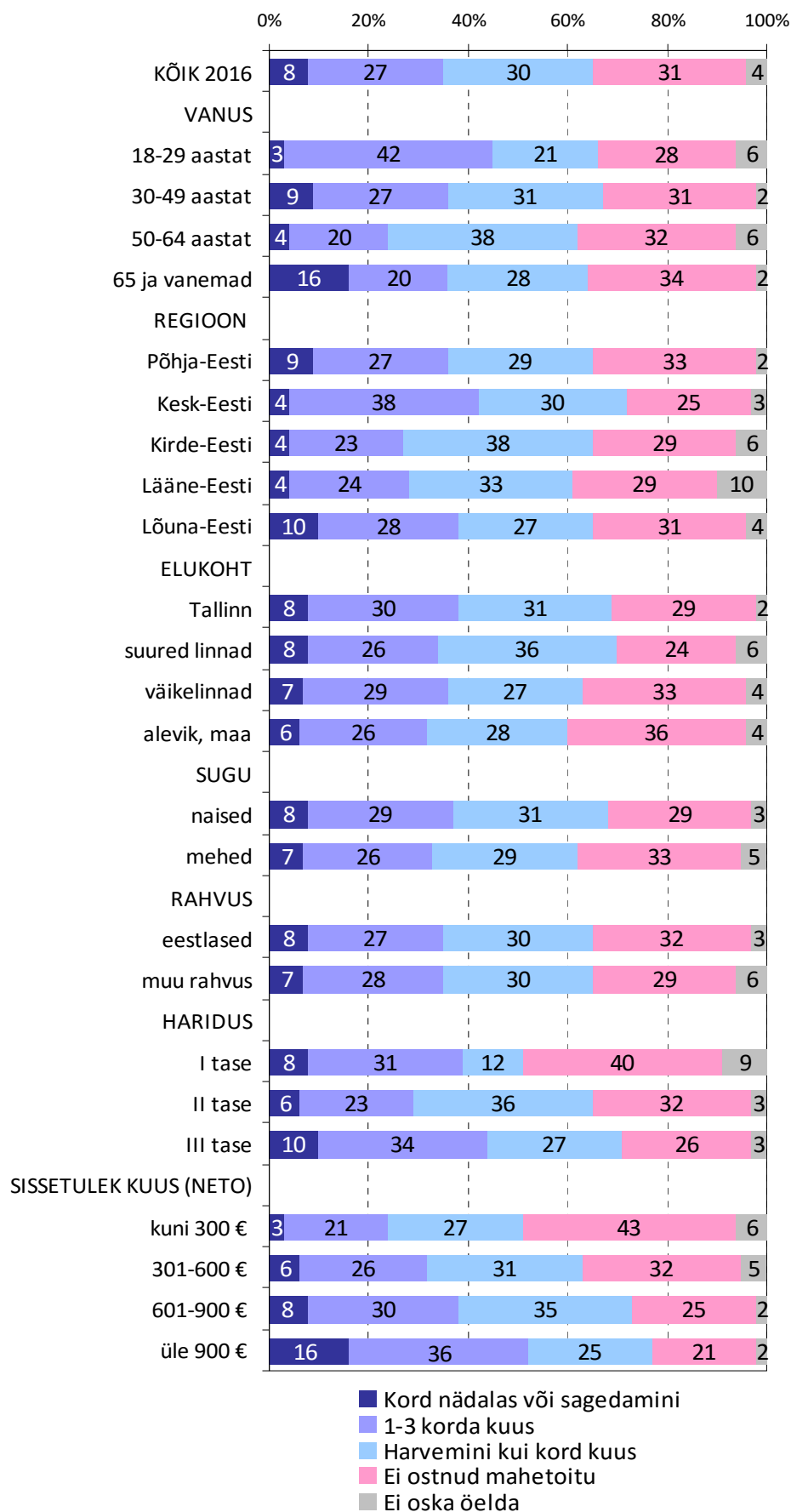

Joonis 5.3. Mahetoidu ostmise sagedus tausttunnuste rühmades (% vastanutest)

## 5.2. Mahetoidu ostmise - mitteostmise põhjused

- Mahetoitu on viimase kaheteistkümne aasta jooksul muutunud elanike hulgas populaarsemaks, ostjaid on juurde tulnud (joonis 5.4).
- Mahetoitu ei osteta peamiselt tema kõrge hinna tõttu (67% vastanutest, kes ei ostnud viimase aasta jooksul mahetoitu), lisaks ei tunnetata vahet tavatoiduga (43%) ja toitu kasvatatakse ise (36%), ise kasvatatut peetakse aga sageli mahedaks. Iga viies mahetoitu mitteostnud elanik ei usalda mahetoitu. Mitteostmise põhjuseks ei ole toodete väike valik või teadmatus ostukohtadest (joonis 5.5).
- Hinnatundlikkus, erinevuse mittetunnetamine tavatoiduga, toidu ise kasvatamine ja usaldamatus pakutava mahetoidu vastu on viimastel aastatel suurenenud.
- Toidu ise kasvatamine on kõrge hinna kõrval oluliseks mahetoidu mitteostmise põhjuseks väikelinnade ja maaelanikele, 50+ vanuses elanikele, samuti eestlastele. Kõrge hinna tõttu on mahetoidu ostudest loobunud suhteliselt enam Tallinna ja Põhja-Eesti elanikud ning venekeelt kõnelevad elanikud, kelle jaoks ei erine mahetoit palju tavatoidust.
- Mahetoidu ostmise kaalukaim argument on tervislikkus (67% viimase aasta jooksul mahetoitu ostnutest), järgnevad kodumaisus ja päritolu lähipiirkonnast (43%), maitsvus (36%) ja keskkonnasõbralik tootmine (19%). Vähem kaalu omavad mahetootmise põhimõtte meeldivus, soov toetada mahetootjaid ja huvitav tootevalik (üks ostja kümnest) (joonis 5.6).
- Tervislikkus ka kodumaine päritolu on mahetoidu ostupõhjendustes muutunud elanikele järjest olulisemaks.
- Tervislikkuse argument on suhteliselt olulisem venekeelsele elanikkonnale, lähipiirkonnas tootmine maainimestele, mahetootmise põhimõtte ja toetamise soov imponeerib jõukamale tarbijale toodangu tervislikkuse, kodumaisuse ja maitsvuse kõrval.

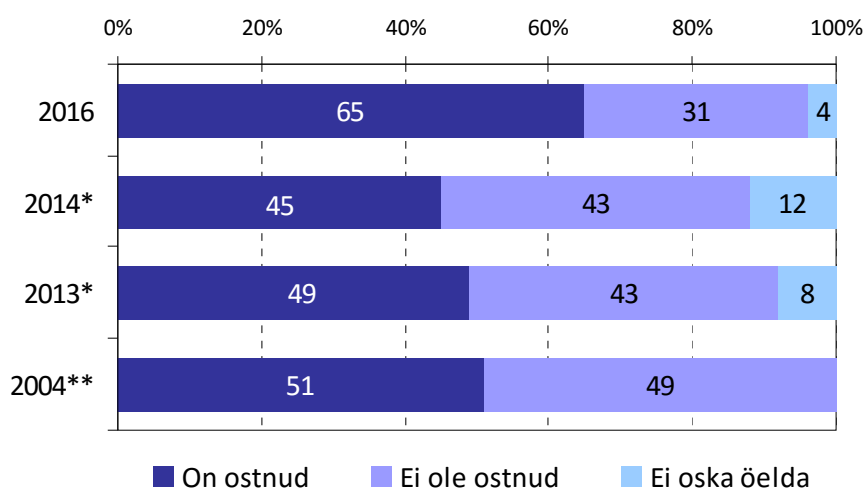

\* EMOR-i küsitlus CAPI meetodil (vastanuid 2014.a 552, 2013.a 1116)

\* Ilma *ei oska öelda* vastusvariandita

Joonis 5.4. Mahetoitu ostnute osakaal aastatel 2004-2016 (% vastanutest)

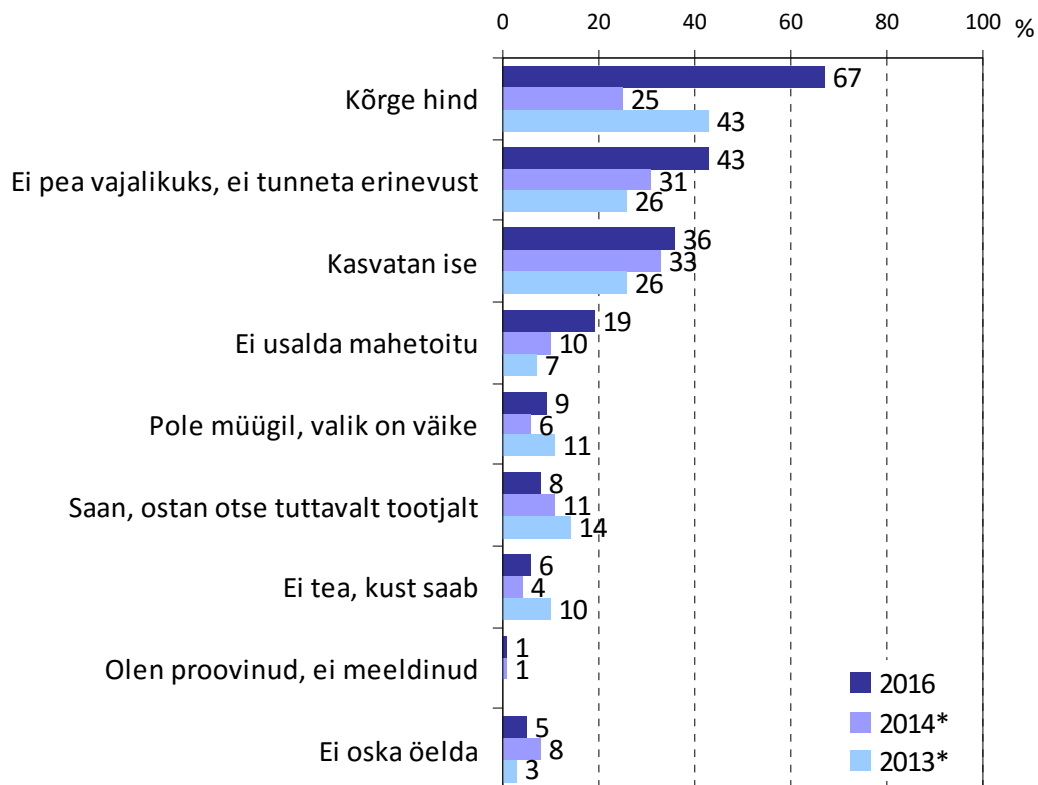

\* EMOR-i küsitlus CAPI meetodil (vastanuid 2014.a 239, 2013.a 507)

Joonis 5.5. Mahetoidu mitteostmise põhjused (% vastanutest, mitme vastuse võimalus)

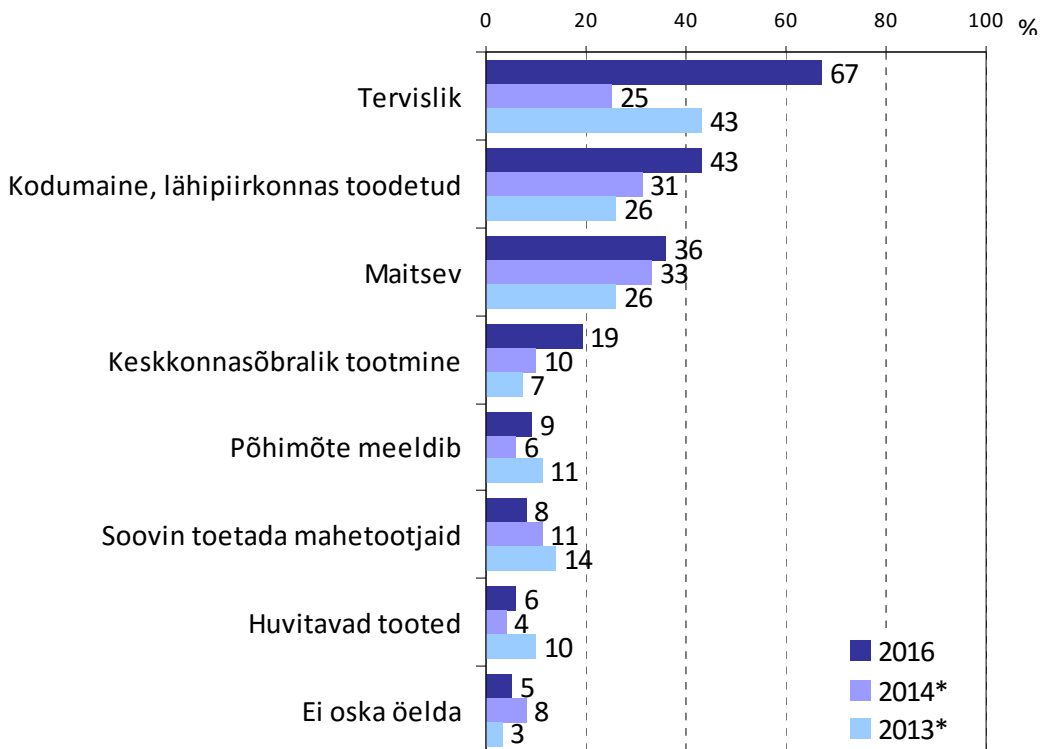

\* EMOR-i küsitlus CAPI meetodil (vastanuid 2014.a 250, 2013.a 514)

Joonis 5.6. Mahetoidu ostmise põhjused (% vastanutest, mitme vastuse võimalus)

### 5.3. Enim ostetud mahetoidutooted ja ostukohad

- Mahetoitu viimase aasta jooksul ostnud elanikud eelistasid osta eelkõige mahe kanamune ja mett (52%), köögivilju (47%), kartulit (40%), jahusid, helbeid ja teisi kuivaineid (37%) ning leiba, saia ja teisi pagaritooted (36%). Iga neljas mahetoidu ostja ostis piima ja piimatooted, puuvilju ja marju ning ravimtaimi, taimeteesid või teesid, iga viies aga liha ja kuivatatud puuvilju, marju või pähkleid (joonis 5.7).
- Populaarsemad mahetoidu ostukohad on üldkokkuvõttes tavakauplused, nt Selver, Rimi, Prisma, Maxima, Konsum, Kaubamaja Toidumaailm ja Maksimarket. 42% mahetoitu ostnutest ostis seda otse tootjalt ja 32% turgudelt. Ökopoodidest on ostjate lemmikuks Biomarket (joonis 5.8). Muude ostukohtadena märgiti peamiselt laatasad, taluturge, öko- ja internetipoode.
- Kui eestlased armastavad mahetoitu osta eelkõige otse tootjatelt, siis venekeelne elanikkond eelistab suuri toidukauba ketipoode – Maximat, Rimit, Selverit, Primat. Lõuna-Eesti elanikele on ostukohtadena olulisemad turud ja otse tootjalt ostmine ning Konsumi kauplused.

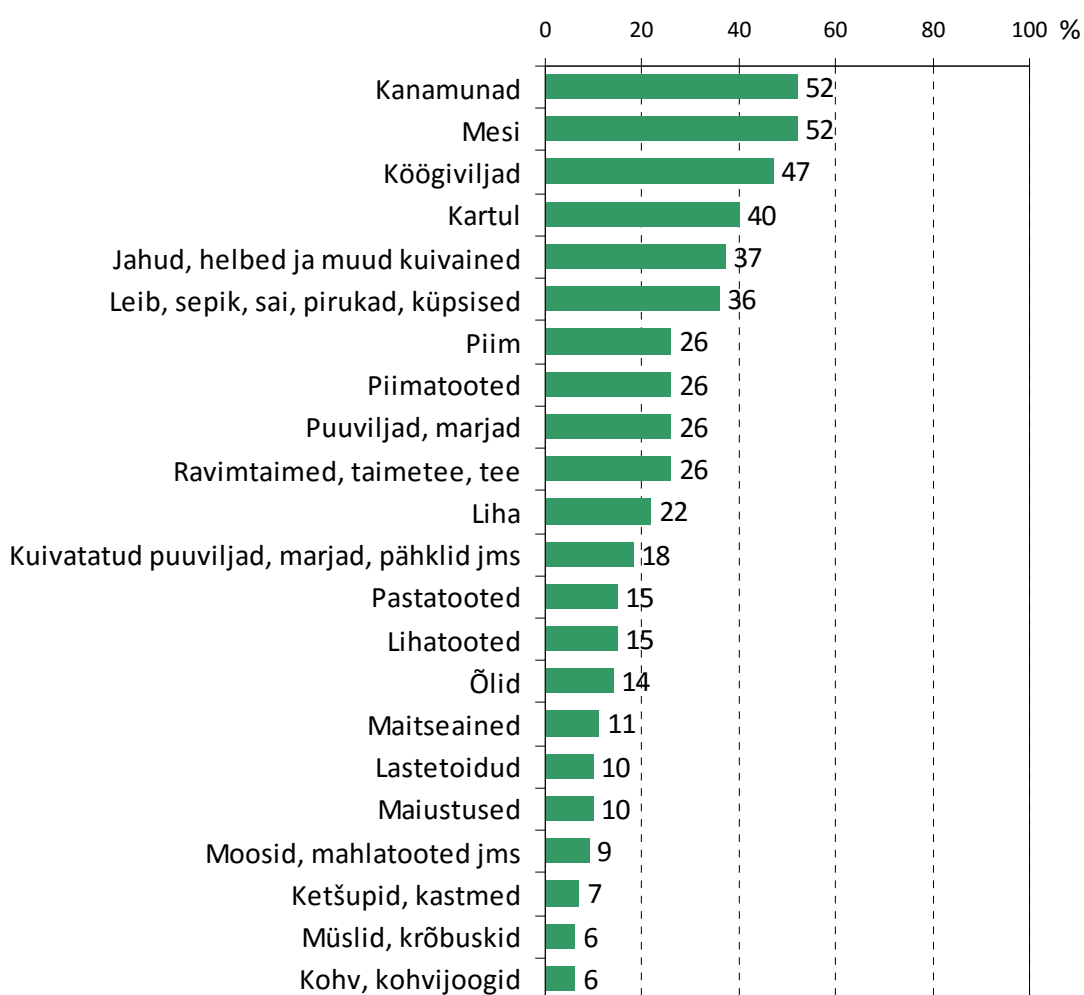

Joonis 5.7. Enim ostetud mahetoidutooted viimase aasta jooksul (% vastanutest, mitme vastuse võimalus)

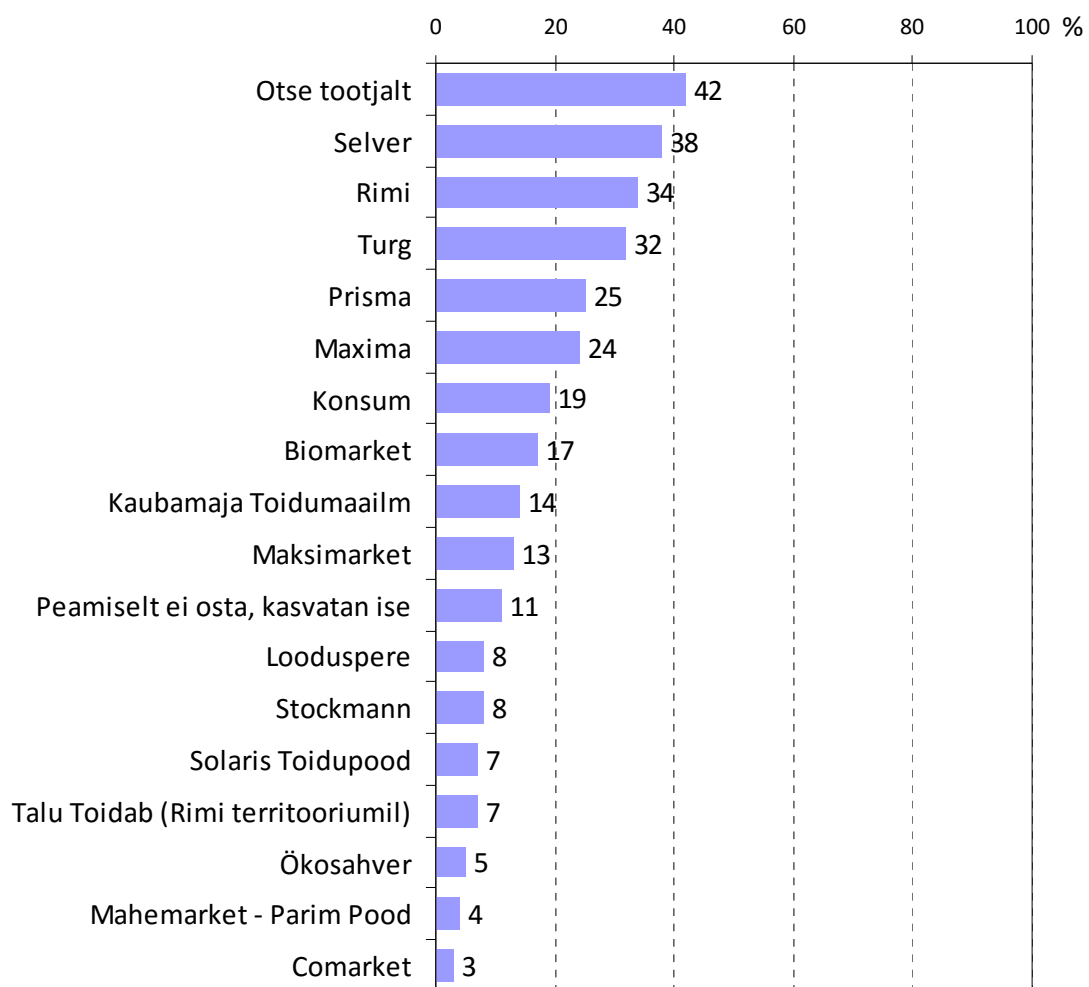

Joonis 5.8. Mahetoidutoodete ostukohad viimase aasta jooksul (% vastanutest, mitme vastuse võimalus)

## 5.4. Valmidus maksta mahetoidu eest kõrgemat hinda

- Iga teine vastanu (51%) on nõus maksuma mahetoidu eest kõrgemat hinda, kolmandik ei ole nõus maksuma rohkem (32%) ja iga kuues ei osanud hinnangut anda (17%). Tüüpiliselt on elanikud nõus maksuma mahetoidu eest kuni 10% rohkem (35%) (joonis 5.9).
- Tarbimiskogemuse olemasolu muudab valmidust mahetoidu eest rohkem raha maksta. Mahetoitu ostnutest on kõrgemat hinda valmis maksuma 63%, mitteostnutest aga vaid 24%, mõlemad vastanute rühmad oleksid nõus hinnaga, mis tavahinnast kuni 10% kõrgem. Tegelikult näitavad EKI hinnauuringud, et mahekaup on tavatoodetest kordades kallim.
- Peale tarbimiskogemuse mõjutab elanike ostuvalmidust sissetulekute suurus. Mida suuremad on sissetulekud, seda rohkem leidub neid elanikke, kes oleksid nõus mahetoidu eest kõrgemat hinda maksuma. Näiteks väikese sissetulekuga elanikest on nõus mahetoidu eest rohkem maksuma 32%, jõukamatest aga 72%.

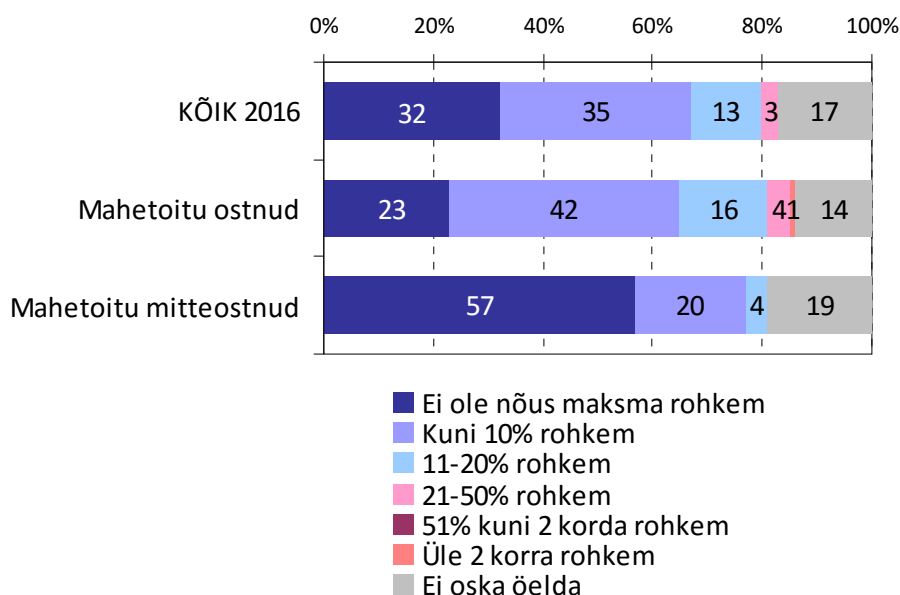

Joonis 5.9. Valmidus maksta mahetoidutoodete eest kõrgemat hinda (% vastanutest)

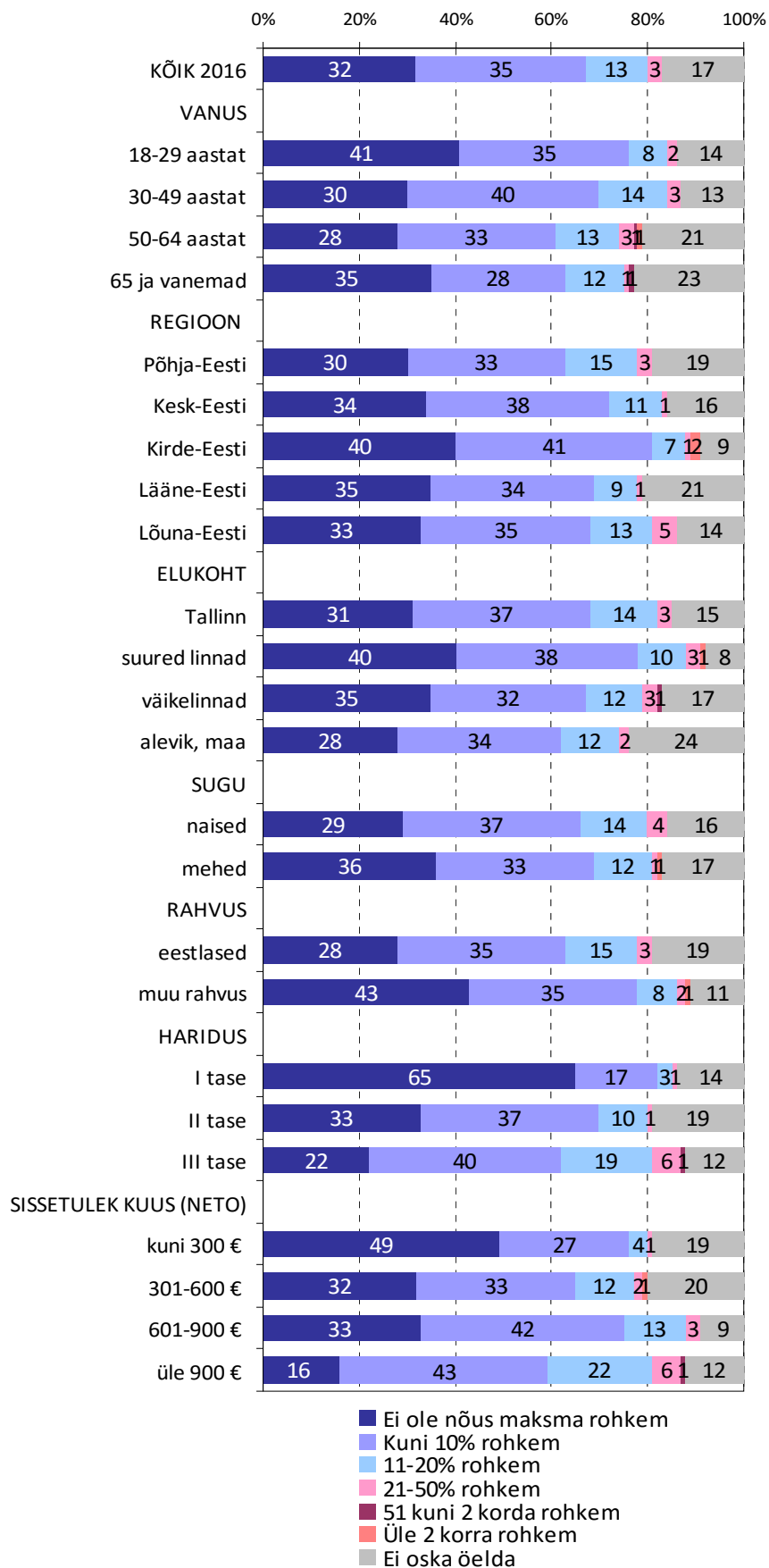

Joonis 5.10. Valmidus maksta mahetoiduoodete eest kõrgemat hinda tausttunnuste rühmades (% vastanutest)



## Kokkuvõte

- Eesti elanikud ostavad toidukaupu vähemalt kaks korda nädalas või sagedamini (93%), tavaliselt 2-3 korda nädalas (42%). Kord nädalas toitu ostvate elanike osakaal on endiselt tagasihoidlik. Viimase kümne aasta jooksul on nii igapäevaste toiduostjate kui toiduostude sagedus vähenenud.
- Suured toidukauplused on elanikele peamiseks toidukaupade ostukohaks (81% vastanutest), vaid iga kuues elanik teeb toiduoste peamiselt väikestest toidupoodidest (16%) ja vähesed peamiselt turgudelt (3%). Üha enam eelistatakse toitu osta suurtest toidukauplustest. Otse tootjalt või talunikult, bensiinjaamast või interneti vahendusel toidu ostmine on elanikele oluliseks lisavõimaluseks. Viimase aasta jooksul on 89% vastanutest ostnud toidukaupu suurtest toidukauplustest, 49% väikestest, 38% turgudelt ja 16% otse tootjalt või talunikult. Bensiinjaamadest või kioskitest ostis toidukaupu 7% ja internetist 4% vastanutest.
- Jaekauplused on kõikide igapäevaste toiduainete peamiseks ostukohaks, v.a mesi, mida ostetakse valdavalt otse tootjalt (64% mee ostudest). Üle 90% jahu ja tangainete, piimatoodete, piima- ja kalatoodete ostudest tehakse kauplustest. Poeostude kõrval eelistab kuni kolmandik elanikest ise mahla teha, kasvatada puu- ja köögivilju ning marju ja kartulit. Turul käiakse enam kala, liha, kartuli, puuviljade ja marjade, köögiviljade ja mee ostusooviga.
- Viimase aasta jooksul on 54% elanikest ostnud toidukaupa laadadelt ja 53% ostukeskuste või muuseumide juures asuvatelt taluturgudelt (sh nädalavahetustel töötavatelt väiketurgudelt jms), 12% toiduvõrgustikust OTT (otse tootjalt tarbijale) ning 4% internetist. Kui taluturud ja laadad on tarbijatele tuntud, siis toiduvõrgustik vähem. Rohkem infot toidukauba ostuvõimaluste kohta toiduvõrgustikust sooviks saada iga neljas tarbija.
- Kaubandus ei suuda alati täpselt prognoosida tarbijate ostusoove ja ostukoguseid. 72% tarbijatest oli küsitlusele eelneva kuu jooksul kogunud olukorda, kus soovikohast toidukaupa polnud sortimendis, neist 59% harva ja 13% sageli, 28% ei kogunud sellist olukorda. Enam kui pooled elanikest ei ole teadlikud võimalusest oma toidukauba soovide kohta tootjatele või kauplustele teada anda, vaid 10% neist on seda võimalust kasutanud. Elanikud ootavad kauplustesse müügile tervislikku kodumaist toidukaupa, enam eestimaist valget kala ning laiemat kalatoodete sortimenti, samuti vanade retseptide järgi toodetud vorste, leibu, torte, kalja, tuubiželeesid jms, aga tuntakse puudust ka tollaegse kvaliteedi järele (sealiha, linnuliha).
- Toidukauba ostuotsuse juures tähtsustavad tarbijad enim toidu maitset, värs্কust ja kvaliteeti. Neid tegureid pidas ostuotsuse tegemisel väga tähtsaks üheksa tarbijat kümnest. Vähim mõjutab ostuotsust toote pikk säilimisaeg, sobivus dieediga (puudutab kitsamat elanike rühma), pakendi välimus ja kasutusmugavus ning tuttavate kaubamärkide olemasolu.
- Tervisliku toitumise all mõistavad elanikud eelkõige toiduvaliku mitmekesisust, rohket puu- ja köögiviljade sisaldumist toiduvalikus, lisaainete vähest sisaldust ning geneetiliselt muundatud koostisosade puudumist toidus (väga oluline 54-73% vastanutest). Tervislikkus seondub elanikel lisaks ka toidu eestimaise päritolu, vähese suhkru-, soola- ja rasvasisaldusega, päritoluga mahepõllumajandusest ja väiketootjatelt, samuti toote vähesema energiasisalduse (vä-

hem kaloreid), toidulisandite tarbimise ja probiootiliste bakteritega rikastatud toidu tarbimisega. Need komponendid on mõnevõrra olulised (46-57% vastanutest).

- Kodumaist toitu eelistas viimase aasta jooksul 74% vastanutest, imporditud toitu 7% ja 19% vastanutest ei osanud toidukauba päritoluma kohta hinnangut anda. Kodumaise toidukauba eelistamine vähenes aastatel 2008-2010, peale seda perioodi on eelistused püsinud suhteliselt stabiilsena, kuid impordi eelistamine väheneb. Tarbijatel on üha raskem eristada kodumaist kaupa impordist, mis avaldub *ei oska öelda* vastuste osakaalu suurenemises.
- Toidukaupade kodumaist päritolu väärtustab ehk peab seda oluliseks 77% vastanutest.
- 76% vastanutest ei pidanud oluliseks ostetava toidukauba päritolu kodukoha lähistelt (kuni 50 km raadiusega), kuid 24% väärtustaks lähipiirkonna toidukaupa.
- Kodumaine toidukaup on elanike hinnangul värske, usaldusväärne, harjumuspärase maitsega, tervislik ja püsiva kvaliteediga (*jah, alati* vastuste osakaal 46-62%). Vähem iseloomustab kodumaist toitu kõrge kvaliteet, vähene lisaainete sisaldus, lai sortiment, pakendi hea välimus ja kasutusmugavus, soodne hind ja pikk säilivusaeg. Need omadused ei pruugi alati kodumaise toiduga kaasneda, pigem esinevad mõnikord (*mõnikord* vastuste osakaal 45-54%). Kodumaine toit tundub elanikele järjest vähem harjumuspärase maitse, laia sortimendi ja soodsa hinnaga.
- Kui toidukaupade sortimendis on olemas nii kodumaised kui imporditud tooted, siis eelistavad elanikud kodumaist. Mitte ühegi kaubagrupi puhul ei eelistatud importtoodangut, sissetoodud kaupade osakaal oli suurim värske puuvilja ja makaronitoodete rühmas. Kodumaiste toidukaupade osakaal oli elanike endi hinnangul 2016. aastal suurim jogurtite, kohupiimakreemide, suitsuvorstide ja sinkide, juustu, linnuliha, kartulite ning jahu ja tangainete ostudes (80-84%) ning väikseim värske puuvilja, viina, makaronitoodete ning värskete ja külmutatud marjade ostudes (24-38%). Päritoluma on tarbijatele vähem olulisem värsket puuvilja, kome ja šokolaade, kala- ja makaronitooted ostes, kus kodumaise kõrval valitakse ostukorvi suhteliselt rohkem laiema sortimendiga importtoodangut. Viimase kuue aasta jooksul on suurenenud kodumaise toodangu osatähtsus linnuliha; jahu ja tangainete; küpsiste, keekside ja kookide; kommide ja šokolaadide, makaronitoodete ja värske puuvilja ostudes; langenud aga kartuli, majoneesi, mooside, õlle ja viina ostudes. Õlle ja viina osas ei ole põhjuseks mitte impordi eelistamine, vaid tarbimisest loobumine.
- 97% tarbijatest uurib toidukauba esmakordsel ostmisel pakendil olevat infot või etiketti, neist 45% sageli, 33% alati ja 19% harva.
- Toidu koostisosade kohta, mida püütakse vältida või mille tarbimist vähendada, püüab määrgistust lugedes selgusele jõuda kuni seitse tarbijat kümnest. Enim soovitakse vältida kunstlike lisaaineid, geneetiliselt muundatud tooraineid, küllastunud ja transrasvhappeid (48-69%). Suhkru- ja soolasisalduse vähendamise trend on kasvav, neli tarbijat kümnest tutvub sellel eesmärgil toote suhkrusisaldusega ja kolm tarbijat kümnest toote soolasisaldusega. Rasva tarbimist püüab vähendada või vältida veidi üle kolmandiku tarbijatest.
- Eesti toidumärgiseid teatakse rohkem kui Euroopa Liidu toidumärgiseid ja see trend on püsinud aastast 2008. Kõige rohkem teatakse pääsukesemärki ehk Tunnustatud Eesti Maitse

märki (üheksa tarbijat kümnest). Tuntuselt järgnevad Eesti Parim Toiduaine, Lipumärk ja riskumärk ehk Eesti Parim Toiduaine (kuus-seitse tarbijat kümnest). Nii Eesti kui Euroopa Liidu ökomärgiste tuntus on samal tasemel, märkidest teadlik on iga teine tarbija. Veidi vähem olakse kursis Eesti Lihaveise ja Eestis Kasvatatud märgistega (neli tarbijat kümnest). Ülejäänud Euroopa Liidu toidumärgiste tuntus on elanike hulgas väga madal, märke teab heal juhul vaid üks tarbija kümnest. Venekeelse elanikkonna teadlikkus märgistest on madal.

- Toidukaupluste omakaubamärkide (nn *private label*) üldine märgatavus on kõrge. Omakaubamärkidega toidukaupu pani 2016. aastal tähele 84% tarbijatest, kusjuures viimastel aastatel on märgatavus suurenenud. Tuntuimad omakaubamärgid on Alpenrose, Rimi, Selveri, Optima Linija ja Säästu, mida on märganud 54-77% tarbijatest. Suurem ostjaskond on kõiki tarbijaid arvestades Selveri, Rimi, Alpenrose, Optima Linija ja Säästu toodetel (ostnud 30-35% kõigist tarbijatest). Omamärgitooted on eelkõige odavad ja valikuvõimalusi suurendavad, enim kõhklevad tarbijad toodete kvaliteedi ja tootjate osas.
- Pakendatud toidukaupa ostes vaadatakse enamasti nii toote kilo kui paki hinda (52%), kolmandik pöörab rohkem tähelepanu vaid kilohinnale ja iga seitsmes tarbija vaid paki hinnale. Hinna vaatamise harjumused ei ole viimaste aastate jooksul oluliselt muutunud.
- Valdaval osal elanikest võimaldavad pere rahalised võimalused osta soovikohast toidukaupa piirangutega ehk mitte alati (62%), alati ostab soovikohast toitu viiendik peredest (19%). Toidu arvelt hoiab kokku 18% peredest, neist 10% rangelt soovikohast välistades ning 8% seda väga harva lubades. Viimase kuue aasta jooksul on suurenenud alati soovikohast toitu ostvate perede osakaal ja vähenenud perede osakaal, kes ei saa endale lubada soovikohast toitu.
- Viimase aasta jooksul visati toitu ära 75% peredes, sh 67% peredes harva ja 8% sageli. Üldse ei visatud toitu ära igas neljandas peres. Võrreldes 2009. aastaga on elanike teadlikkus tõusnud ja toidu ära viskamist esineb vähem. Kuid jõukuse kasvades toidu ära visamine suureneb. Madalaima sissetulekuga vastanutest viskas viimase aasta jooksul toitu ära 66%, jõukamatest 84%. Ostetud toidukaupadest visati kõige rohkem ära leiba, saia ja teisi pagaritooted (28% ära visatud toidukaupadest), piima ja piimatooted (27%) ning puu- ja köögivilju (18%). Peamiselt visati ostetud toitu ära hallituse, riknemise, säilivusaja ületamise tõttu.
- Valdava osa elanike (81%) sealihatarbimine ei muutunud seoses sigade Aafrika katku levikuga Eestis, kuid sealihaga hakkas rohkem ostma üks elanik kümnest ja ebakindluse tõttu hakkas vähem sealihaga ostma samuti üks elanik kümnest.
- Eesti elanike toidulaua on sagedamini leib, köögiviljad, puuviljad ja marjad, munad, juust, kartul, hapukoor, toiduõli, kohupiim ja kodujuust, joogipiim ja või, mida tarbivad vähemalt kord nädalas või sagedamini 80-96% elanikest. Kõige laiem igapäevane tarbijaskond on uuringu andmetel leival, mida sööb vähemalt kord päevas 60% elanikest ning võil, saial ning joogipiimal – igapäevaselt tarbib 36-38% elanikest. Iga neljas elanik tarbib igapäevaselt köögivilju ning puuvilju ja marju, iga viies juustu ja toiduõli. Väikseim tarbijaskond on toorpiimal, mida ei joo üldse 72% vastanutest. Pea iga teine elanik (47%) ei kasuta enam toiduvalmistamisel margariini, iga neljas-viies (22-26%) aga ei söö üldse müslit või teraviljahelbeid, veiseliha, ei osta poest valmislooteid ega tarbi karastusjooke.

- Mahetoit tähendab elanikele eelkõige ise kasvatatud puhast toitu (79% vastanutest) ja alles seejärel tunnustatud mahetootjate valmistatud toitu. Iga teine elanik peab mahetoiduks otse tunnustatud mahetootjalt (talust, väiketootjalt, turult) ostetud toiduaineid, mille kasvatamisel ei ole kasutatud mineraalseid lämmastikväetisi, geneetiliselt muundatud toiduaineid ning kus tootmine on kontrollitud (59%) ning öko või mahemärgistust kandvaid kauplustest ostetud toiduaineid (51%).
- Viimase aasta jooksul ostis mahetoitu 65% elanikest, neist 30% harvem kui kord kuus, 27% 1-3 korda kuus ja 8% iganädalaselt. Mahetoitu ei ostanud viimase aasta jooksul ligikaudu kolmandik elanikest (31%). Mahetoidu ostmise sagedus on viimastel aastatel suurenenud ja seda mõjutavad enim inimeste rahalised võimalused. Mida suurem sissetulek, seda rohkem ja sagedamini mahetoitu ostetakse.
- Mahetoitu ostetakse peamiselt tervislikkuse, aga ka kodumaisuse ja lähipiirkonnast päritolu, maitsevuse ja keskkonnasõbraliku tootmise tõttu. Mahetoitu ei osteta valdavalt kõrge hinna tõttu, lisaks ei tunnetata vahet tavatoiduga ja toitu kasvatatakse ise. Iga viies mahetoitu mitteostnud elanik ei usalda mahetoitu. Hinnatundlikkus, erinevuse mittetunnetamine tavatoiduga, toidu ise kasvatamine ja usaldamatus pakutava mahetoidu vastu on viimastel aastatel suurenenud.
- Mahedana eelistatakse osta eelkõige kanamune ja mett, köögivilju, kartulit, jahusid, helbeid ja teisi kuivaineid ning leiba, saia ja teisi pagaritooteid. Populaarsemad mahetoidu ostukohad on üldkokkuvõttes tavakauplused, nt Selver, Rimi, Prisma, Maxima, Konsum, Kaubamaja Toidumaailm ja Maksimarket, kuid enam kui kolmandik ostab mahetoitu otse tootjalt ja turgudelt. Ökopoodidest on ostjate lemmikuks Biomarket.
- Iga teine elanik (51%) on nõus maksma mahetoidu eest kõrgemat hinda, kolmandik ei ole nõus maksma rohkem (32%) ja iga kuues ei osanud hinnangut anda (17%). Tüüpiliselt on elanikud nõus maksma mahetoidu eest kuni 10% rohkem. Tarbimiskogemuse olemasolu tõstab valmidust mahetoidu eest rohkem maksta. Mahetoitu ostnutest on kõrgemat hinda valmis maksma 63%, mitteostnutest 24%, mõlemad vastanute rühmad oleksid nõus hinnaga, mis tavahinnast kuni 10% kõrgem. Väikese sissetulekuga elanikest on nõus mahetoidu eest rohkem maksma 32%, jõukamatest aga 72%.

## Lisa 1. Uuringu küsimustik koos üldjaotustega

### TOIDUKAUPADE OSTUEELISTUSED

#### 1. KUI SAGELI OSTAB TEIE PERE TAVALISELT TOIDUKAUPU?

Iga päev	17
4-6 korda nädalas	34
2-3 korda nädalas	42
1 kord nädalas	6
Harvemini	1

#### 2. MILLISEST OSTUKOHAOST OSTAB TEIE PERE TOIDUKAUPU PEAMISELT JA MILLISTEST OSTIS VIIMASE AASTA JOOKSUL?

	<u>Peamiselt</u> (Ainult 1 vastus!)	<u>Viimase aasta jooksul</u> (Mitme vastuse võimalus!)
Suurest toidukauplusest (3 või enam kassat)	81	89
Väikesest toidukauplusest (alla 3 kassa)	16	49
Turult	3	38
Otse tootjalt, talunikult (v.a turul)	0	16
Bensiinijaamast/ kioskist	0	7
Internetist	0	4

#### 3. PALUN MÄRKIGE LIGIKAUDSELT (%-des ostukoha osakaal), KUST TEIE PERE ON OSTNUD VIIMASE AASTA JOOKSUL JÄRGNEVAID IGAPÄEVASEID TOIDUAINEID? Palun märkige vastused igale reale, ühe rea protsendid peavad kokku liites andma 100%!

	Kauplu- sest	Turult	Otse tootjalt taluni- kult (v.a turul)	Toodame (kasvata- me) ise	Internet	Muu (hulgiladu, kiosk)	Kokku	Ei tarbi
Liha	76 %	15 %	6 %	2 %	0 %	1 %	= 100%	3
Lihatooted	88 %	8 %	3 %	0 %	0 %	1 %	= 100%	3
Kala	74 %	16 %	7 %	2 %	0 %	1 %	= 100%	3
Kalatooted	92 %	5 %	1 %	1 %	0 %	1 %	= 100%	5
Piim	95 %	1 %	4 %	0 %	0 %	0 %	= 100%	6
Piimatooted	96 %	3 %	1 %	0 %	0 %	0 %	= 100%	1
Kanamunad	77 %	3 %	12 %	7 %	0 %	1 %	= 100%	1
Kartulid	42 %	14 %	16 %	28 %	0 %	0 %	= 100%	2
Köögiviljad	57 %	12 %	4 %	27 %	0 %	0 %	= 100%	0
Puuviljad, marjad	53 %	14 %	4 %	28 %	0 %	1 %	= 100%	0
Mahlad ja -tooted	63 %	1 %	2 %	34 %	0 %	0 %	= 100%	5
Jahu ja tangained	97 %	1 %	1 %	0 %	0 %	1 %	= 100%	1
Mesi	17 %	12 %	64 %	7 %	0 %	0 %	= 100%	4

4. KAS OLETE **VIIMASE AASTA JOOKSUL** OSTNUD JA KAS TEIL ON PIISAVALT INFORMATSIOONI TOIDUKAUBA OSTUVÕIMALUSTE KOHTA JÄRGMISTEST KOHTADEST?

	Olen ostnud	Soovin infot
Taluturult toitu (nt ostukeskuste, muuseumide juures, väiketurud nädalavahetuseti, õhtuti vms)	53	17
Laadalt toitu	54	11
Toiduvõrgustikust OTT (otse tootjalt tarbijale)	12	26
Internetist toitu	3	18
Muu toidu ostukoht n=44		

5. KAS OLETE **VIIMASE KUU JOOKSUL** OLNUD OLUKORRAS, KUS SOOVIKOHAST TOIDUKAUPA POLE SORTIMENDIS?

Sageli	13
Harva	59
Ei ole	28

6. KAS TEIE HINNANGUL ON TEIL VÕIMALIK OMA TOIDUKAUBA SOOVIDEST TOOTJATELE VÕI KAUP-LUSTELE TEADA ANDA? Ainult 1 vastus!

Jah, võimalus on ja olen kasutanud	10
Jah, võimalus on, aga kasutanud pole	35
Ei tea sellest võimalusest	55

7. MILLIST TOIDUKAUPA OOTAKSITE TEIE KAUPLUSTESSE MÜÜGILE (PRAEGU EI TOODETA)? Kirjutage, palun!

Puuduva toidukauba ettepanek n=240

8. MIS ON TEIE JAOKS TOIDU OSTUOTSUSE (VALIKU) TEGEMISEL TÄHTIS? Palun märkige tähtsus iga nimekirjas oleva omaduse kohta!

	Väga tähtis	Mõnevõrra tähtis	Ei oma tähtsust
Tervislikkus	66	33	1
Soodne hind	56	41	3
Sooduspakkumised	51	46	3
Kvaliteet	91	9	0
Maitse	93	7	0
Värskus	92	8	0
Koostis	56	39	5
Kodumaisus	40	47	13
Toote välimus	50	43	7
Ilma GM (geneetiliselt muundatud) tooraineta	53	27	20

	Väga tähtis	Mõnevõrra tähtis	Ei oma tähtsust
Mahe, öko või orgaaniline toodang	25	46	29
Sobivus dieediga (nt taimetoitlus, veregrupi dieet, ph-dieet, laktoosivaba, gluteenivaba jm)	11	30	59
Tuttav kaubamärk (bränd)	18	57	25
Pikk säilimisaeg	14	50	36
Valmistamise kiirus, lihtsus	23	51	26
Pakendi välimus ja kasutamise mugavus	18	59	23
Kvaliteedi- ja päritolumärgid (nt Eestis Kasvatatud, Tunnustatud Eesti Maitse, Tunnustatud Maitse, Lipumärk jms)	28	50	22
Lisaainete vähene sisaldus	57	32	11
Muu vastus n=3			

#### 9. MIDA TÄHENDAB TEIE JAOKS TERVISLIK TOITUMINE? Palun märkige iga omaduse kohta!

	Väga oluline	Mõnevõrra oluline	Ei ole oluline
Toiduvaliku mitmekesisust	73	24	3
Lisaainete vähest sisaldust	59	36	5
Toidu päritolu mahepõllumajandusest	29	49	22
Geneetiliselt muundatud koostisosade puudumist	54	29	17
Vähest rasvasisaldust	25	57	18
Vähest soolasisaldust	29	55	16
Vähest suhkrusisaldust	36	51	13
Vähesemat energiasisaldust (kalorite sisaldust)	20	55	25
Taimetoitu	7	31	62
Laktoosivaba toitu	9	23	68
Gluteenivaba toitu	9	23	68
Pean allergia tõttu teatud ainetest loobuma (pähklid jne)	9	11	80
Toit on pärit Eestist	37	46	17
Probiotiliste bakteritega rikastatud toitu	10	54	36
Toit on väiketootjalt (nt otse talust, väiketööstusest, turult)	21	50	29
Toiduvalikus on rohkelt puu- ja köögivilju	66	30	4
Toidulisandite tarbimist (nt vitamiinid, mineraalained)	15	45	40

#### **KODUMAISED VÕI IMPORDITUD TOIDUKAUBAD**

#### 10. KAS TEIE (TEIE PERE) OSTIS VIIMASE AASTA JOOKSUL VALDAVALT...? Ainult 1 vastus!

... kodumaiseid toidukaupu	74
... imporditud toidukaupu	7
Ei oska öelda	19

11. KAS TOIDUKAUPADE KODUMAINE PÄRITOLU ON TEILE OLULINE? Ainult 1 vastus!

Jah	77
Ei	23

12. KAS TEILE ON OLULINE, ET OSTETAV TOIDUKAUP OLEKS PÄRIT KODUKOHA LÄHEDALT (KUNI 50 KM)? Ainult 1 vastus!

Jah	24
Ei	76

13. MILLISED OMADUSED ON TEIE ARVATES **KODUMAISTEL** TOIDUKAUPADEL?

Palun märkige **iga omaduse kohta**, mis loetelus kirjas!

	Jah, alati	Jah, mõnikord	Ei ole kunagi	Ei oska öelda
Kõrge kvaliteet	43	50	1	6
Lai sortiment	29	56	9	6
Usaldusväarsus	53	41	1	5
Värskus	62	36	0	2
Tervislikkus	48	43	3	6
Lisaainete vähene sisaldus	37	45	4	14
Soodne hind	22	52	20	6
Harjumuspärane maitse	52	42	2	4
Pikk säilivusaeg	14	51	18	17
Püsiv kvaliteet	46	40	5	9
Pakendi hea välimus ja kasutusmugavus	25	54	6	15

14. HINNAKE PALUN, MILLINE ON VALDAVALT **KODUMAISTE JA IMPORTKAUPADE OSATÄHTSUS** TEIE OSTUDES? Palun märkige 1 vastus igale reale!

	Ainult kodumaiseid	Peamiselt kodumaiseid	Enam-vähem võrdselt	Peamiselt import	Ainult import	Ei oska öelda	Ei tarbi /osta üldse
Juust	38	45	14	1	0	1	1
Jogurt	52	32	8	1	0	1	6
Kohupiimakreemid	58	26	7	0	0	1	8
Jäätis	30	42	22	3	0	1	2
Majonees	41	27	13	6	1	1	11
Toiduõli	25	29	23	14	6	2	1
Linnuliha	44	36	13	2	0	3	2
Värsk sealih	53	26	11	1	0	3	6
Kalatooted	17	31	33	9	0	5	5
Suitsuvorst, sink	47	36	11	0	0	1	5
Jahu ja tangained	42	38	15	1	0	3	1
Makaronitooted	14	22	33	19	4	4	4
Valmistoidud	40	22	7	2	0	6	23



	Ainult kodumaiseid	Peamiselt kodumaiseid	Enamvähem võrdselt	Peamiselt import	Ainult import	Ei oska öelda	Ei tarbi /osta üldse
Kommid, šokolaadid	14	38	38	7	0	1	2
Küpsised, keeksid, koogid	22	41	27	2	0	2	6
Värske puuvili	10	14	41	29	2	3	1
Värsked ja külmutatud marjad	18	20	28	12	1	6	15
Värske köögivili	26	34	29	5	1	3	2
Kartul	55	25	9	1	0	2	8
Moosid, kompotid	25	20	14	5	1	2	33
Mahlad ja mahlatooted	20	31	27	5	1	2	14
Õlu	21	22	16	2	1	1	37
Viin	12	13	15	6	4	2	48

### TOIDUKAUPADE ETIKETID, MÄRGISTUS











15. KUI SAGELI TE LOETE TOIDUKAUBA ESMAKORDSEL OSTMISEL PAKENDIL OLEVAT INFOT VÕI ETIKETTI? Ainult 1 vastus!

Alati	33
Sageli	45
Harva	19
Üldse mitte	3

16. KUI ON MINGEID TOIDUS SISALDUDA VÕIVAID AINEID, MIDA TE PÜÜATE TARBIJANA VÄLTIDA VÕI MILLE TARBIMIST VÄHENDADA, SIIS MÄRKIGE PALUN? Mitme vastuse võimalus!

Sool	30
Rasv	36
Suhkur	40
Laktoos (piimasuhkur)	13
Gluteen (teraviljavalk)	10
Kunstlikud lisaained (säilitus-, värv-, lõhna-, magusained, jahuparandajad jms)	69
Geneetiliselt muundatud toorained	58
Lisatud vitamiinid ja mineraalid	13
Küllastunud ja transrasvhapped	48
Ei püüa neist midagi vältida	12
Muu vastus n=28	

17. KAS TE TEATE-TUNNETE ALLOLEVAID TOIDUMÄRGISEID? Mitme vastuse võimalus!

Tunnustatud Eesti Maitse ehk pääsukesemärk		94
Tunnustatud Maitse ehk ristikumärk		62
Eestis Kasvatatud		39
Eesti Parim Toiduaine		73
Eesti riiklik ökomärk		46
Eesti Lihaveis		44
Lipumärk		63
Kaitstud päritolunimetus		6
Kaitstud geograafiline tähis		6
Garanteeritud traditsiooniline eritunnus		3
EL-i mahepõllunduse logo		45

**TOIDUKAUPLUSTE OMAD KAUBAMÄRGID**

18. KAS TE OLETE TÄHELE PANNUD TOIDUKAUPLUSTE OMAKAUBAMÄRKE (*PRIVATE LABEL-ID*)? Märkige üks vastus!

Jah	84
Ei	8
Ei oska öelda	8

19. KUI JAH, SIIS MILLISEID KAUPLUSTE OMAKAUBAMÄRKE TE OLETE MÄRGANUD JA MILLISEID OSTSITE VIIMASE AASTA JOOKSUL? Palun märkige vastused kaubamärkide kohta, mida olete märganud, ostnud!  
N=856

	Olen märganud	Olen ostnud viimase aasta jooksul
Alpenrose (Rimi, Säätumarket)	77	41
Balti Lux (Rimi, Säätumarket)	21	8
Eldorado (Prisma)	19	10
Euroshopper (Prisma)	12	4
X-tra (Prisma)	29	18
Rainbow (Prisma)	38	24
Favorit (Maxima)	55	35
Ecologica (Maxima)	11	6
Old Farmer (Rimi)	41	20
Optima Linija (Maxima)	64	37
SÄM (Säätumarket)	12	6
Rimi	74	48
Selveri	72	51
Säästu (ETK)	54	36
% (Rimi, Säätumarket)	16	8
ECO (Rimi)	27	13
Muu vastus n=3		

20. KUI OSTSITE OMAKAUBAMÄRGI TOOTEID, SIIS MILLISED TOOTEID KÕIGE SAGEDAMINI? (nimeta-ge kuni 5 toodet)

Märgiti n=1910 vastust

21. MIDA ARVATE TOIDUKAUPLUSTE OMAKAUBAMÄRKIDEST (NN PRIVAT LABEL-ID)? Palun märkige üks vastus igal skaalal (otspunktideks on vastandlikud sõnapaarid)!

	Täies- ti nõus	Pigem nõus	Ei see ega teine	Pigem nõus	Täies- ti nõus	
Meeldivad	18	32	45	4	1	Ebameeldivad
Suurendavad valikuvõimalust	18	44	32	4	2	Vähendavad valikuvõimalust
Odavad	27	43	23	4	3	Kallid
Kõrge kvaliteediga	8	29	50	11	2	Madala kvaliteediga
Vajalikud	18	38	34	6	4	Mittevajalikud
Tootjad on teada	13	28	32	15	12	Tootjad ei selgu
Usaldusväärsed	13	33	39	12	3	Mitteusaldusväärsed

## TARBIJATE KÄITUMINE

22. KUI TE VAATATE TOIDUKAUPADE HINDU, SIIS TAVALISELT ON PAKENDATUD TOIDUKAUPADE JUURES VÄLJA TOODUD KAKS HINDA: KILOHIND JA PAKENDATUD TOOTE HIND. KAS TE VAATATE ENAMASTI TOOTE KILOHINDA VÕI PAKI HINDA? Ainult 1 vastus!

Enamasti kilohinda	33
Vaatan mõlemat, nii kilo kui paki hinda	52
Enamasti paki hinda	14
Ei vaata hinda	1

23. MÕELDES PERE EELARVELE JA TOIDUOSTUDELE, SIIS KUIVÕRD VÕIMALDAB TEIE PERE RAHALINE OLUKORD PRAEGU OSTA SOOVIKOHASEID TOIDUKAUPU? Ainult 1 vastus!

Jah, ostame alati seda, mida soovime	19
Üldiselt küll, kuid mitte alati	62
Ostame väga harva seda, mida soovime	8
Ei saa osta seda, mida soovime	10
Ei oska öelda	1

24. KAS TEIE PERES ON VIIMASE AASTA JOOKSUL VISATUD ÄRA OSTETUD TOIDUKAUPU? Ainult 1 vastus!

Sageli	8
Harva	67
Mitte kunagi	25

25. KUI VISKASITE ÄRA OSTETUD TOIDUKAUPU, SIIS MILLISEID TOIDUKAUPU VISKASITE ÄRA KÕIGE ENAM JA MIS PÕHJUSEL? Nimetage kuni 3 kõige sagedamini äraviskamisele läinud toiduainet ning igaühe puhul peamine äraviskamise põhjus!

Sagedamini ära visatud toiduained:

Märgiti n=1485 vastust

Äraviskamise peamised põhjused:

Märgiti n=1506 vastust

26. KAS SIGADE AAFRIKA KATKU LEVIK EESTIS ON MUUTNUD TEIE SEALIHA TARBIMIST? Ainult 1 vastus!

Ostan sealiha rohkem, sest liha on olnud odavam	10
Ostan sealiha vähem, sest on tekkinud ebakindlus	9
Tarbimine pole muutunud	81



27. KUI SAGELI TE TARBISITE VIIMASE AASTA JOOKSUL JÄRGMISI TOIDUAINET? Märkige vastus iga toiduaine kohta! Igale reale seega 1 vastus!

	Vähe- malt kord päevas	4–5 korda nädalas	2–3 korda nädalas	Kord nädalas	1–3 korda kuus	Harvem	Üldse mitte
Puuviljad/ marjad	25	27	25	11	8	3	1
Köögiviljad	27	31	25	9	6	2	0
Kartul	8	25	35	17	8	4	3
Mahlad, mahlajoogid	10	14	17	25	15	9	10
Joogipiim	36	19	16	9	4	4	12
Toorpiim	3	2	4	3	5	11	72
Jogurtid	6	17	17	22	19	8	11
Keefir, hapupiim jms	7	11	19	22	19	10	12
Või	38	15	13	14	9	6	5
Hapukoor	14	20	30	20	10	4	2
Kohupiim, kodujuust	9	18	29	25	11	5	3
Juust, sulatatud juust	22	23	25	15	9	3	3
Röösk koor (10%, 35%, 38%)	14	7	10	17	20	18	14
Linnuliha	1	8	34	32	17	5	3
Sealiha	2	9	34	26	17	7	5
Veiseliha	0	1	8	17	27	24	23
Vorstitooted	12	22	20	21	11	8	6
Singid	8	21	24	18	15	7	7
Kulinaariatooted lihast	1	3	14	25	22	18	17
Värske kala	0	3	11	25	38	15	8
Kalatooted (sh soolaheeringas, vürtsikilu)	1	4	12	29	29	18	7
Leib	60	16	13	7	1	2	1
Sai	36	15	13	11	6	7	12
Makaronitooted	0	8	29	33	19	7	4
Valmistoidud	1	5	10	19	22	19	24
Müsli, teraviljahelbed jms	3	7	11	14	17	22	26
Jahu, kruubid, tangud, manna jms	6	9	23	29	17	14	2
Kondiitritooted, koogid, küpsetised, küpsised jm	3	4	22	34	17	12	8
Moosid, keedised	3	6	12	22	21	23	13
Šokolaad, šokolaadikommid	4	11	21	27	19	13	5
Muud kommid ja muud maiustused	3	7	14	28	19	22	7
Jäätis	1	4	17	26	28	18	6
Munad	6	22	36	24	9	2	1
Margariin	8	5	5	10	10	15	47
Majonees	3	5	16	19	24	19	14
Toiduõli	20	29	22	11	10	5	3
Karastusjoogid	7	8	11	16	15	21	22

## MAHETOIT

### 1. MIDA TEIE PEATE MAHETOIDUKS (KA ÖKO, ORGAANILINE TOIT)? Mitme vastuse võimalus!

Eestis toodetud toidutooteid	20
Eestis kasvatatud toitu	28
Ise kasvatatud puhast toitu (sünteesiliste väetiste ja taimekaitsevahenditeta)	79
Toitu, mis ei sisalda geneetiliselt muundatud organisme (GMO-sid)	48
Otse tootjalt (talust, väiketootjalt, turult) ostetud toiduaineid	25
Otse tunnustatud mahetootjalt (talust, väiketootjalt, turult) ostetud toiduaineid (ei ole kasutatud mineraalset lämmastikväetist, geneetiliselt muundatud toorainet, tootmine on kontrollitud)	59
Poest ostetud toiduaineid, mis kannavad öko- või mahemärgistust (ei ole kasutatud mineraalset lämmastikväetist, geneetiliselt muundatud toorainet, tootmine on kontrollitud)	51
Kõiki eripoest (mahe-, öko- või loodustoodete poest) ostetud toiduaineid	30
Muu vastus n=3	

*NB! Mahetoiduks loetakse tunnustatud mahetootja poolt toodetud tooteid. Kaupluses on mahetooded vastavalt märgistatud, nt Euroopa Liidu mahemärgi  või Eesti riikliku ökomärgiga .*

### 2. KUI SAGELI TE OSTSITE VIIMASE AASTA JOOKSUL MAHETOITU? Ainult 1 vastus!

Kord nädalas või sagedamini	8
1 - 3 korda kuus	27
Harvemini kui kord kuus	30
Ei ostnud mahetoitu	31
Ei oska öelda	4

### 3. KUI TE EI OSTNUD VIIMASE AASTA JOOKSUL MAHETOITU, SIIS MIKS? Mitme vastuse võimalus!

n=313

Kasvatan ise	36
Ei pea vajalikuks, ei tunneta erinevust tavatoodetega	43
Kõrge hind	67
Saan/ostan otse tuttavalt tootjalt	8
Ei usalda mahetoitu	19
Pole müügil, valik on väike	9
Ei tea, kust saab	6
Olen proovinud, ei meeldinud	1
Ei oska öelda	5
Muu põhjus n=13	

4. KUI TE OSTSITE VIIMASE AASTA JOOKSUL MAHETOITU, SIIS MIKS? Mitme vastuse võimalus! n=660

Tervislik	62
Kodumaine, lähipiirkonnas toodetud	42
Maitsev	38
<hr/>	
Keskkonnasõbralik tootmine	25
Põhimõtte meeldib	25
Soovin toetada mahetootjaid	32
<hr/>	
Huvitavad tooted	23
Ei oska öelda	7
Muu põhjus n=13	

5. KUI TE OSTSITE VIIMASE AASTA JOOKSUL MAHETOITU, SIIS MILLISEID MAHETOIDUTOOTEID TE OSTSITE VIIMASE AASTA JOOKSUL? Mitme vastuse võimalus! n=660

Jahud, helbed ja muud kuivained	37
Pastatooted	15
Kanamunad	52
<hr/>	
Kartul	40
Köögiviljad	47
Lastetoidud	10
<hr/>	
Leib, sepik, sai, pirukad, küpsised	36
Liha	22
Lihatooted	15
<hr/>	
Maitseained	11
Maiustused	10
Mesi	52
<hr/>	
Moosid, mahlatooted jms	9
Müslid, krõbuskid	6
Piim	26
<hr/>	
Piimatooted	26
Puuviljad, marjad	26
<hr/>	
Kuivatatud puuviljad, marjad, pähklid jms	18
<hr/>	
Ravimtaimed, taimetee, tee	26
Kohv, kohvijoogid	6
Õlid	14
<hr/>	
Ketšupid, kastmed	7
Muu toode n=13	

6. KUI TE OSTSITE VIIMASE AASTA JOOKSUL MAHETOITU, SIIS KUST TE SEDA OSTSITE? Mitme vastuse võimalus! n=660

Biomarket	17
Comarket	3
Kaubamaja Toidumaailm	14
<hr/>	
Konsum	19
Looduspere	8
Mahemarket – Parim Pood	4
<hr/>	
Maksimarket	13
Maxima	24
Prisma	25
<hr/>	
Rimi	34
Selver	38
Solaris Toidupood	7
<hr/>	
Stockmann	8
Talu Toidab (Rimi territooriumil, eraldi ala)	7
Turg	32
<hr/>	
Ökosahver	5
Otse tootjalt	42
Peamiselt ei osta, kasvatan ise	11
Muu ostukoht n=44	

7. KAS TE OLETE NÕUS MAKSMA MAHETOIDU EEST KÕRGEMAT HINDA? Ainult 1 vastus!

Ei ole nõus maksma rohkem	32
Kuni 10% rohkem	35
11-20% rohkem	13
21-50% rohkem	3
51% kuni 2 korda rohkem	0
üle 2 korra rohkem	0
Ei oska öelda	17



## Lisa 2. Küsitluse vastuste tabeljaotused

Lisa 2.1

Kui sageli ostab Teie pere tavaliselt toidukaupu?  
(% vastanutest)

		Iga päev	4-6 korda nädalas	2-3 korda nädalas	1 kord nädalas	Harvemini
<b>Keskmiselt</b>		<b>17</b>	<b>34</b>	<b>42</b>	<b>6</b>	<b>1</b>
<b>Regioon</b>	Põhja-Eesti	19	38	38	5	0
	Kesk-Eesti	15	27	48	10	0
	Kirde-Eesti	26	38	34	2	0
	Lääne-Eesti	7	27	56	9	1
	Lõuna-Eesti	14	34	42	7	3
<b>Elukoht</b>	Tallinn	20	40	37	3	0
	suured linnad	21	39	36	2	2
	väikelinnad	18	32	44	6	0
	alevik, maa	10	26	50	12	2
<b>Rahvus</b>	eestlased	14	36	41	8	1
	muu rahvus	22	33	42	2	1
<b>Vanus</b>	18 - 29-aastased	22	29	48	1	0
	30 - 49-aastased	15	43	38	4	0
	50 - 64-aastased	16	36	39	6	3
	65 - 74-aastased	16	17	46	19	2
<b>Sugu</b>	naised	16	38	39	6	1
	mehed	18	31	44	6	1
<b>Haridus</b>	I taseme haridus	25	19	44	10	2
	II taseme haridus	18	33	43	5	1
	III taseme haridus	13	42	40	5	0
<b>Leibkonnaliikme netosissetulek kuus</b>	kuni 300 €	21	18	53	6	2
	301 - 600 €	17	39	37	6	1
	601 - 900 €	18	33	42	7	0
	üle 900 €	11	47	38	4	0

## Millisest ostukohast ostab Teie pere toidukaupu - peamiselt? (% vastanutest)

		Suurest toidukaup- lusest	Väikesest toidukaup- lusest	Turult	Otse tootjalt, talunikult	Bensiini- jaamast, kioskist	Internetist
<b>Keskmiselt</b>		<b>81</b>	<b>16</b>	<b>3</b>	<b>0</b>	<b>0</b>	<b>0</b>
<b>Region</b>	Põhja-Eesti	89	8	3	0	0	0
	Kesk-Eesti	54	45	1	0	0	0
	Kirde-Eesti	87	13	0	0	0	0
	Lääne-Eesti	78	22	0	0	0	0
	Lõuna-Eesti	77	15	7	1	0	0
<b>Elukoht</b>	Tallinn	93	5	2	0	0	0
	suured linnad	88	6	6	0	0	0
	väikelinnad	68	28	4	0	0	0
	alevik, maa	71	28	1	0	0	0
<b>Rahvus</b>	eestlased	79	18	3	0	0	0
	muu rahvus	86	12	2	0	0	0
<b>Vanus</b>	18 - 29-aastased	84	14	2	0	0	0
	30 - 49-aastased	86	10	4	0	0	0
	50 - 64-aastased	79	20	1	0	0	0
	65 - 74-aastased	70	24	5	1	0	0
<b>Sugu</b>	naised	83	15	2	0	0	0
	mehed	80	17	3	0	0	0
<b>Haridus</b>	I taseme haridus	62	32	6	0	0	0
	II taseme haridus	80	17	3	0	0	0
	III taseme haridus	88	9	2	1	0	0
<b>Leibkonnaliikme netosissetulek kuus</b>	kuni 300 €	75	22	3	0	0	0
	301 - 600 €	79	18	3	0	0	0
	601 - 900 €	85	10	4	1	0	0
	üle 900 €	90	8	1	1	0	0

## Millisest ostukohast ostab Teie pere toidukaupu – millistest viimase aasta jooksul? Mitme vastuse võimalus (% vastanutest)

		Suurest toidukaup- lusest	Väikesest toidukaup- lusest	Turult	Otse tootjalt, talunikult	Bensiini- jaamast, kioskist	Internetist
<b>Keskmiselt</b>		<b>89</b>	<b>49</b>	<b>38</b>	<b>16</b>	<b>7</b>	<b>4</b>
<b>Region</b>	Põhja-Eesti	94	46	44	15	8	5
	Kesk-Eesti	66	69	17	18	1	3
	Kirde-Eesti	91	43	32	8	3	0
	Lääne-Eesti	87	55	27	15	9	4
	Lõuna-Eesti	87	47	46	21	7	5
<b>Elukoht</b>	Tallinn	96	43	48	11	7	3
	suured linnad	94	38	43	11	9	4
	väikelinnad	80	51	21	10	2	4
	alevik, maa	82	64	35	27	7	5
<b>Rahvus</b>	eestlased	88	52	41	22	9	5
	muu rahvus	91	43	34	3	1	2
<b>Vanus</b>	18 - 29-aastased	84	53	37	18	9	2
	30 - 49-aastased	95	52	39	19	9	8
	50 - 64-aastased	86	45	36	13	4	2
	65 - 74-aastased	82	45	41	9	1	1
<b>Sugu</b>	naised	92	46	38	17	6	5
	mehed	85	53	38	14	7	3
<b>Haridus</b>	I taseme haridus	70	69	23	5	1	0
	II taseme haridus	89	51	36	15	5	4
	III taseme haridus	94	41	47	19	11	5
<b>Leibkonnaliikme netosissetulek kuus</b>	kuni 300 €	84	51	26	12	3	4
	301 - 600 €	86	48	35	16	3	2
	601 - 900 €	94	52	52	19	11	3
	üle 900 €	96	47	46	13	14	9

**Kas olete viimase aasta jooksul ostnud ja kas Teil on piisavalt informatsiooni toidukauba ostuvõimaluste kohta järgmistest kohtadest?**  
(% vastanutest, mitme vastuse võimalus)

## Ostnud

		Taluturg	Laat	Toiduvõrgustik OTT	Internet
<b>Keskmiselt</b>		<b>53</b>	<b>54</b>	<b>12</b>	<b>3</b>
<b>Regioon</b>	Põhja-Eesti	52	51	11	4
	Kesk-Eesti	36	57	20	4
	Kirde-Eesti	56	59	8	2
	Lääne-Eesti	50	49	8	4
	Lõuna-Eesti	61	57	16	2
<b>Elukoht</b>	Tallinn	52	51	11	4
	suured linnad	59	54	7	2
	väikelinnad	44	56	9	2
	alevik, maa	55	56	19	4
<b>Rahvus</b>	eestlased	59	59	16	4
	muu rahvus	40	43	5	1
<b>Vanus</b>	18 - 29-aastased	49	48	13	2
	30 - 49-aastased	59	61	10	7
	50 - 64-aastased	55	52	15	1
	65 - 74-aastased	37	47	12	0
<b>Sugu</b>	naised	53	58	15	6
	mehed	52	50	10	1
<b>Haridus</b>	I taseme haridus	25	37	1	0
	II taseme haridus	51	52	14	2
	III taseme haridus	63	63	13	7
<b>Leibkonnaliikme netosissetulek kuus</b>	kuni 300 €	45	31	8	1
	301 - 600 €	48	57	10	3
	601 - 900 €	61	66	14	6
	üle 900 €	64	61	20	4

**Kas olete viimase aasta jooksul ostnud ja kas Teil on piisavalt informatsiooni toidukauba ostuvõimaluste kohta järgmistest kohtadest?**  
(% vastanutest, mitme vastuse võimalus)

**Soovin infot**

		Taluturg	Laat	Toiduvõrgustik OTT	Internet
<b>Keskmiselt</b>		<b>17</b>	<b>11</b>	<b>26</b>	<b>18</b>
<b>Regioon</b>	Põhja-Eesti	22	15	28	18
	Kesk-Eesti	8	2	16	14
	Kirde-Eesti	26	17	35	22
	Lääne-Eesti	10	7	24	15
	Lõuna-Eesti	10	6	23	20
<b>Elukoht</b>	Tallinn	21	17	29	17
	suured linnad	21	13	32	23
	väikelinnad	15	5	18	15
	alevik, maa	10	7	22	16
<b>Rahvus</b>	eestlased	13	7	27	19
	muu rahvus	27	20	25	16
<b>Vanus</b>	18 - 29-aastased	22	15	33	24
	30 - 49-aastased	20	11	27	18
	50 - 64-aastased	12	11	26	19
	65 - 74-aastased	11	6	13	7
<b>Sugu</b>	naised	19	12	28	17
	mehed	15	10	24	19
<b>Haridus</b>	I taseme haridus	25	6	25	15
	II taseme haridus	17	13	24	17
	III taseme haridus	16	10	31	21
<b>Leibkonnaliikme netosissetulek kuus</b>	kuni 300 €	20	13	18	15
	301 - 600 €	20	12	32	20
	601 - 900 €	12	5	23	17
	üle 900 €	14	15	26	19

Lisa 2.4

**Kas olete viimase kuu jooksul olnud olukorras, kus soovikohast toidukaupa pole sortimendis?**  
(% vastanutest)

		Sageli	Harva	Ei ole
<b>Keskmiselt</b>		<b>13</b>	<b>59</b>	<b>28</b>
<b>Regioon</b>	Põhja-Eesti	13	63	24
	Kesk-Eesti	25	45	30
	Kirde-Eesti	9	62	29
	Lääne-Eesti	15	50	35
	Lõuna-Eesti	8	58	34
<b>Elukoht</b>	Tallinn	11	60	29
	suured linnad	11	62	27
	väikelinnad	24	46	30
	alevik, maa	9	62	29
<b>Rahvus</b>	eestlased	11	61	28
	muu rahvus	17	53	30
<b>Vanus</b>	18 - 29-aastased	19	53	28
	30 - 49-aastased	15	62	23
	50 - 64-aastased	7	64	29
	65 - 74-aastased	6	49	45
<b>Sugu</b>	naised	13	59	28
	mehed	12	59	29
<b>Haridus</b>	I taseme haridus	38	40	22
	II taseme haridus	9	58	33
	III taseme haridus	11	66	23
<b>Leibkonnaliikme netosissetulek kuus</b>	kuni 300 €	15	50	35
	301 - 600 €	12	59	29
	601 - 900 €	12	59	29
	üle 900 €	12	70	18

**Kas Teie hinnangul on Teil võimalik oma toidukauba soovidest tootjatele või kauplustele teada anda?**

(% vastanutest)

		Jah, võimalus on ja olen kasutanud	Jah, võimalus on, aga kasutanud pole	Ei tea sellest võimalusest
<b>Keskmiselt</b>		<b>10</b>	<b>35</b>	<b>55</b>
<b>Regioon</b>	Põhja-Eesti	7	31	62
	Kesk-Eesti	26	33	41
	Kirde-Eesti	3	39	58
	Lääne-Eesti	10	32	58
	Lõuna-Eesti	12	40	48
<b>Elukoht</b>	Tallinn	6	31	63
	suured linnad	5	42	53
	väikelinnad	19	33	48
	alevik, maa	12	35	53
<b>Rahvus</b>	eestlased	11	34	55
	muu rahvus	8	36	56
<b>Vanus</b>	18 - 29-aastased	14	29	57
	30 - 49-aastased	7	36	57
	50 - 64-aastased	9	35	56
	65 - 74-aastased	14	39	47
<b>Sugu</b>	naised	12	32	56
	mehed	8	37	55
<b>Haridus</b>	I taseme haridus	18	36	46
	II taseme haridus	8	37	55
	III taseme haridus	10	31	59
<b>Leibkonnaliikme netosissetulek kuus</b>	kuni 300 €	13	30	57
	301 - 600 €	8	32	60
	601 - 900 €	11	44	45
	üle 900 €	10	35	55

**Mis on Teie jaoks toidu ostuotsuse (valiku) tegemisel tähtis? Tervislikkus**

(% vastanutest)

		Väga tähtis	Mõnevõrra tähtis	Ei oma tähtsust
<b>Keskmiselt</b>		<b>66</b>	<b>33</b>	<b>1</b>
<b>Regioon</b>	Põhja-Eesti	64	36	0
	Kesk-Eesti	74	26	0
	Kirde-Eesti	82	18	0
	Lääne-Eesti	49	45	6
	Lõuna-Eesti	67	32	1
<b>Elukoht</b>	Tallinn	66	33	1
	suured linnad	74	25	1
	väikelinnad	68	32	0
	alevik, maa	57	40	3
<b>Rahvus</b>	eestlased	62	37	1
	muu rahvus	75	24	1
<b>Vanus</b>	18 - 29-aastased	74	22	4
	30 - 49-aastased	62	38	0
	50 - 64-aastased	64	35	1
	65 - 74-aastased	67	33	0
<b>Sugu</b>	naised	72	28	0
	mehed	59	39	2
<b>Haridus</b>	I taseme haridus	76	16	8
	II taseme haridus	64	36	0
	III taseme haridus	68	31	1
<b>Leibkonnaliikme netosissetulek kuus</b>	kuni 300 €	69	30	1
	301 - 600 €	64	34	2
	601 - 900 €	64	36	0
	üle 900 €	71	29	0

Mis on Teie jaoks toidu ostuotsuse (valiku) tegemisel tähtis? Soodne hind

(% vastanutest)

		Väga tähtis	Mõnevõrra tähtis	Ei oma tähtsust
<b>Keskmiselt</b>		<b>56</b>	<b>41</b>	<b>3</b>
<b>Regioon</b>	Põhja-Eesti	45	51	4
	Kesk-Eesti	78	22	0
	Kirde-Eesti	56	42	2
	Lääne-Eesti	60	34	6
	Lõuna-Eesti	67	32	1
<b>Elukoht</b>	Tallinn	42	53	5
	suured linnad	60	37	3
	väikelinnad	67	33	0
	alevik, maa	62	35	3
<b>Rahvus</b>	eestlased	57	41	2
	muu rahvus	54	41	5
<b>Vanus</b>	18 - 29-aastased	53	40	7
	30 - 49-aastased	54	44	2
	50 - 64-aastased	59	39	2
	65 - 74-aastased	58	40	2
<b>Sugu</b>	naised	59	39	2
	mehed	53	43	4
<b>Haridus</b>	I taseme haridus	70	22	8
	II taseme haridus	61	37	2
	III taseme haridus	45	53	2
<b>Leibkonnaliikme netosissetulek koos</b>	kuni 300 €	65	30	5
	301 - 600 €	60	37	3
	601 - 900 €	51	49	0
	üle 900 €	40	56	4

Mis on Teie jaoks toidu ostuotsuse (valiku) tegemisel tähtis? Sooduspakkumised

(% vastanutest)

		Väga tähtis	Mõnevõrra tähtis	Ei oma tähtsust
<b>Keskmiselt</b>		<b>51</b>	<b>46</b>	<b>3</b>
<b>Regioon</b>	Põhja-Eesti	46	50	4
	Kesk-Eesti	63	37	0
	Kirde-Eesti	47	52	1
	Lääne-Eesti	53	46	1
	Lõuna-Eesti	57	38	5
<b>Elukoht</b>	Tallinn	42	55	3
	suured linnad	51	46	3
	väikelinnad	58	39	3
	alevik, maa	56	42	2
<b>Rahvus</b>	eestlased	52	45	3
	muu rahvus	50	47	3
<b>Vanus</b>	18 - 29-aastased	42	57	1
	30 - 49-aastased	49	48	3
	50 - 64-aastased	57	39	4
	65 - 74-aastased	59	36	5
<b>Sugu</b>	naised	51	46	3
	mehed	51	46	3
<b>Haridus</b>	I taseme haridus	59	39	2
	II taseme haridus	57	41	2
	III taseme haridus	39	56	5
<b>Leibkonnaliikme netosissetulek koos</b>	kuni 300 €	58	39	3
	301 - 600 €	55	44	1
	601 - 900 €	48	50	2
	üle 900 €	37	56	7

Mis on Teie jaoks toidu ostuotsuse (valiku) tegemisel tähtis? Kvaliteet

(% vastanutest)

		Väga tähtis	Mõnevõrra tähtis	Ei oma tähtsust
<b>Keskmiselt</b>		<b>91</b>	<b>9</b>	<b>0</b>
<b>Regioon</b>	Põhja-Eesti	93	7	0
	Kesk-Eesti	91	9	0
	Kirde-Eesti	98	2	0
	Lääne-Eesti	83	17	0
	Lõuna-Eesti	87	13	0
<b>Elukoht</b>	Tallinn	94	6	0
	suured linnad	89	11	0
	väikelinnad	92	8	0
	alevik, maa	88	12	0
<b>Rahvus</b>	eestlased	88	12	0
	muu rahvus	97	3	0
<b>Vanus</b>	18 - 29-aastased	92	8	0
	30 - 49-aastased	92	8	0
	50 - 64-aastased	89	11	0
	65 - 74-aastased	88	12	0
<b>Sugu</b>	naised	93	7	0
	mehed	89	11	0
<b>Haridus</b>	I taseme haridus	88	12	0
	II taseme haridus	91	9	0
	III taseme haridus	92	8	0
<b>Leibkonnaliikme netosissetulek kuus</b>	kuni 300 €	94	6	0
	301 - 600 €	88	12	0
	601 - 900 €	94	6	0
	üle 900 €	92	8	0

Mis on Teie jaoks toidu ostuotsuse (valiku) tegemisel tähtis? Maitse

(% vastanutest)

		Väga tähtis	Mõnevõrra tähtis	Ei oma tähtsust
<b>Keskmiselt</b>		<b>93</b>	<b>7</b>	<b>0</b>
<b>Regioon</b>	Põhja-Eesti	96	4	0
	Kesk-Eesti	92	8	0
	Kirde-Eesti	95	5	0
	Lääne-Eesti	90	10	0
	Lõuna-Eesti	88	12	0
<b>Elukoht</b>	Tallinn	96	4	0
	suured linnad	91	9	0
	väikelinnad	90	10	0
	alevik, maa	93	7	0
<b>Rahvus</b>	eestlased	92	8	0
	muu rahvus	96	4	0
<b>Vanus</b>	18 - 29-aastased	95	5	0
	30 - 49-aastased	92	8	0
	50 - 64-aastased	94	6	0
	65 - 74-aastased	89	10	1
<b>Sugu</b>	naised	97	3	0
	mehed	88	12	0
<b>Haridus</b>	I taseme haridus	87	13	0
	II taseme haridus	93	7	0
	III taseme haridus	95	5	0
<b>Leibkonnaliikme netosissetulek kuus</b>	kuni 300 €	92	8	0
	301 - 600 €	91	9	0
	601 - 900 €	95	5	0
	üle 900 €	95	5	0

**Mis on Teie jaoks toidu ostuotsuse (valiku) tegemisel tähtis? Värskus**  
(% vastanutest)

		Väga tähtis	Mõnevõrra tähtis	Ei oma tähtsust
<b>Keskmiselt</b>		<b>92</b>	<b>8</b>	<b>0</b>
<b>Regioon</b>	Põhja-Eesti	92	8	0
	Kesk-Eesti	90	10	0
	Kirde-Eesti	97	3	0
	Lääne-Eesti	91	8	1
	Lõuna-Eesti	89	11	0
<b>Elukoht</b>	Tallinn	94	6	0
	suured linnad	91	9	0
	väikelinnad	91	9	0
	alevik, maa	90	10	0
<b>Rahvus</b>	eestlased	91	9	0
	muu rahvus	94	6	0
<b>Vanus</b>	18 - 29-aastased	90	10	0
	30 - 49-aastased	93	7	0
	50 - 64-aastased	90	10	0
	65 - 74-aastased	92	7	1
<b>Sugu</b>	naised	94	6	0
	mehed	89	11	0
<b>Haridus</b>	I taseme haridus	92	8	0
	II taseme haridus	93	7	0
	III taseme haridus	90	10	0
<b>Leibkonnaliikme netosissetulek kuus</b>	kuni 300 €	93	7	0
	301 - 600 €	92	8	0
	601 - 900 €	93	7	0
	üle 900 €	90	10	0

**Mis on Teie jaoks toidu ostuotsuse (valiku) tegemisel tähtis? Koostis**  
(% vastanutest)

		Väga tähtis	Mõnevõrra tähtis	Ei oma tähtsust
<b>Keskmiselt</b>		<b>56</b>	<b>39</b>	<b>5</b>
<b>Regioon</b>	Põhja-Eesti	59	41	0
	Kesk-Eesti	49	41	10
	Kirde-Eesti	66	30	4
	Lääne-Eesti	43	44	13
	Lõuna-Eesti	56	36	8
<b>Elukoht</b>	Tallinn	61	38	1
	suured linnad	58	35	7
	väikelinnad	60	36	4
	alevik, maa	47	44	9
<b>Rahvus</b>	eestlased	53	41	6
	muu rahvus	62	35	3
<b>Vanus</b>	18 - 29-aastased	51	32	17
	30 - 49-aastased	61	38	1
	50 - 64-aastased	55	43	2
	65 - 74-aastased	51	45	4
<b>Sugu</b>	naised	61	36	3
	mehed	51	42	7
<b>Haridus</b>	I taseme haridus	51	36	13
	II taseme haridus	52	41	7
	III taseme haridus	63	36	1
<b>Leibkonnaliikme netosissetulek kuus</b>	kuni 300 €	60	32	8
	301 - 600 €	54	41	5
	601 - 900 €	54	42	4
	üle 900 €	60	37	3



**Mis on Teie jaoks toidu ostuotsuse (valiku) tegemisel tähtis? Kodumaisus**  
(% vastanutest)

		Väga tähtis	Mõnevõrra tähtis	Ei oma tähtsust
<b>Keskmiselt</b>		<b>40</b>	<b>47</b>	<b>13</b>
<b>Regioon</b>	Põhja-Eesti	36	53	11
	Kesk-Eesti	44	40	16
	Kirde-Eesti	48	40	12
	Lääne-Eesti	33	45	22
	Lõuna-Eesti	43	45	12
<b>Elukoht</b>	Tallinn	35	54	11
	suured linnad	38	45	17
	väikelinnad	44	44	12
	alevik, maa	42	45	13
<b>Rahvus</b>	eestlased	39	50	11
	muu rahvus	40	43	17
<b>Vanus</b>	18 - 29-aastased	42	41	17
	30 - 49-aastased	35	52	13
	50 - 64-aastased	38	52	10
	65 - 74-aastased	55	35	10
<b>Sugu</b>	naised	44	47	9
	mehed	35	49	16
<b>Haridus</b>	I taseme haridus	59	26	15
	II taseme haridus	38	47	15
	III taseme haridus	36	53	11
<b>Leibkonnaliikme netosissetulek koos</b>	kuni 300 €	47	38	15
	301 - 600 €	41	45	14
	601 - 900 €	33	58	9
	üle 900 €	37	51	12

**Mis on Teie jaoks toidu ostuotsuse (valiku) tegemisel tähtis? Toote välimus**  
(% vastanutest)

		Väga tähtis	Mõnevõrra tähtis	Ei oma tähtsust
<b>Keskmiselt</b>		<b>50</b>	<b>43</b>	<b>7</b>
<b>Regioon</b>	Põhja-Eesti	50	44	6
	Kesk-Eesti	50	47	3
	Kirde-Eesti	55	34	11
	Lääne-Eesti	46	45	9
	Lõuna-Eesti	51	41	8
<b>Elukoht</b>	Tallinn	52	44	4
	suured linnad	53	34	13
	väikelinnad	55	42	3
	alevik, maa	46	46	8
<b>Rahvus</b>	eestlased	46	47	7
	muu rahvus	60	33	7
<b>Vanus</b>	18 - 29-aastased	59	28	13
	30 - 49-aastased	45	47	8
	50 - 64-aastased	50	47	3
	65 - 74-aastased	52	44	4
<b>Sugu</b>	naised	52	41	7
	mehed	48	45	7
<b>Haridus</b>	I taseme haridus	62	27	11
	II taseme haridus	52	41	7
	III taseme haridus	44	49	7
<b>Leibkonnaliikme netosissetulek koos</b>	kuni 300 €	59	34	7
	301 - 600 €	48	44	8
	601 - 900 €	49	43	8
	üle 900 €	48	45	7

Mis on Teie jaoks toidu ostuotsuse (valiku) tegemisel tähtis? Ilma GM (geneetiliselt muundatud) tooraineta  
(% vastanutest)

		Väga tähtis	Mõnevõrra tähtis	Ei oma tähtsust
<b>Keskmiselt</b>		<b>53</b>	<b>27</b>	<b>20</b>
<b>Regioon</b>	Põhja-Eesti	53	28	19
	Kesk-Eesti	40	29	31
	Kirde-Eesti	66	21	13
	Lääne-Eesti	44	32	24
	Lõuna-Eesti	55	25	20
<b>Elukoht</b>	Tallinn	54	27	19
	suured linnad	52	27	21
	väikelinnad	48	26	26
	alevik, maa	54	27	19
<b>Rahvus</b>	eestlased	51	29	20
	muu rahvus	56	22	22
<b>Vanus</b>	18 - 29-aastased	36	26	38
	30 - 49-aastased	59	24	17
	50 - 64-aastased	54	32	14
	65 - 74-aastased	56	28	16
<b>Sugu</b>	naised	56	28	16
	mehed	49	25	26
<b>Haridus</b>	I taseme haridus	42	9	49
	II taseme haridus	55	30	15
	III taseme haridus	52	28	20
<b>Leibkonnaliikme netosissetulek kuus</b>	kuni 300 €	56	21	23
	301 - 600 €	59	22	19
	601 - 900 €	48	33	19
	üle 900 €	41	39	20

Mis on Teie jaoks toidu ostuotsuse (valiku) tegemisel tähtis? Mahe, öko või orgaaniline toodang  
(% vastanutest)

		Väga tähtis	Mõnevõrra tähtis	Ei oma tähtsust
<b>Keskmiselt</b>		<b>25</b>	<b>46</b>	<b>29</b>
<b>Regioon</b>	Põhja-Eesti	25	48	27
	Kesk-Eesti	18	46	36
	Kirde-Eesti	50	27	23
	Lääne-Eesti	15	48	37
	Lõuna-Eesti	19	51	30
<b>Elukoht</b>	Tallinn	25	50	25
	suured linnad	30	46	24
	väikelinnad	31	35	34
	alevik, maa	16	50	34
<b>Rahvus</b>	eestlased	15	53	32
	muu rahvus	45	30	25
<b>Vanus</b>	18 - 29-aastased	22	35	43
	30 - 49-aastased	22	48	30
	50 - 64-aastased	25	52	23
	65 - 74-aastased	36	44	20
<b>Sugu</b>	naised	23	50	27
	mehed	26	41	33
<b>Haridus</b>	I taseme haridus	19	34	47
	II taseme haridus	28	43	29
	III taseme haridus	22	53	25
<b>Leibkonnaliikme netosissetulek kuus</b>	kuni 300 €	30	36	34
	301 - 600 €	26	44	30
	601 - 900 €	22	50	28
	üle 900 €	19	56	25

Mis on Teie jaoks toidu ostuotsuse (valiku) tegemisel tähtis? Sobivus dieediga

(% vastanutest)

		Väga tähtis	Mõnevõrra tähtis	Ei oma tähtsust
<b>Keskmiselt</b>		<b>11</b>	<b>30</b>	<b>59</b>
<b>Regioon</b>	Põhja-Eesti	11	30	59
	Kesk-Eesti	7	24	69
	Kirde-Eesti	7	31	62
	Lääne-Eesti	9	25	66
	Lõuna-Eesti	17	32	51
<b>Elukoht</b>	Tallinn	11	31	58
	suured linnad	9	37	54
	väikelinnad	16	30	54
	alevik, maa	12	21	67
<b>Rahvus</b>	eestlased	12	27	61
	muu rahvus	9	35	56
<b>Vanus</b>	18 - 29-aastased	16	29	55
	30 - 49-aastased	9	27	64
	50 - 64-aastased	8	32	60
	65 - 74-aastased	19	32	49
<b>Sugu</b>	naised	13	30	57
	mehed	10	28	62
<b>Haridus</b>	I taseme haridus	9	45	46
	II taseme haridus	13	28	59
	III taseme haridus	10	28	62
<b>Leibkonnaliikme netosissetulek koos</b>	kuni 300 €	11	23	66
	301 - 600 €	14	30	56
	601 - 900 €	11	32	57
	üle 900 €	8	32	60

Mis on Teie jaoks toidu ostuotsuse (valiku) tegemisel tähtis? Tuttav kaubamärk

(% vastanutest)

		Väga tähtis	Mõnevõrra tähtis	Ei oma tähtsust
<b>Keskmiselt</b>		<b>18</b>	<b>57</b>	<b>25</b>
<b>Regioon</b>	Põhja-Eesti	15	62	23
	Kesk-Eesti	12	50	38
	Kirde-Eesti	28	42	30
	Lääne-Eesti	16	57	27
	Lõuna-Eesti	21	59	20
<b>Elukoht</b>	Tallinn	13	65	22
	suured linnad	17	55	28
	väikelinnad	21	49	30
	alevik, maa	23	55	22
<b>Rahvus</b>	eestlased	18	59	23
	muu rahvus	18	53	29
<b>Vanus</b>	18 - 29-aastased	21	29	50
	30 - 49-aastased	15	63	22
	50 - 64-aastased	17	68	15
	65 - 74-aastased	24	60	16
<b>Sugu</b>	naised	20	56	24
	mehed	16	58	26
<b>Haridus</b>	I taseme haridus	18	34	48
	II taseme haridus	20	58	22
	III taseme haridus	15	62	23
<b>Leibkonnaliikme netosissetulek koos</b>	kuni 300 €	25	51	24
	301 - 600 €	18	54	28
	601 - 900 €	16	65	19
	üle 900 €	13	63	24

**Mis on Teie jaoks toidu ostuotsuse (valiku) tegemisel tähtis? Pikk säilimisaeg**  
(% vastanutest)

		Väga tähtis	Mõnevõrra tähtis	Ei oma tähtsust
<b>Keskmiselt</b>		<b>14</b>	<b>50</b>	<b>36</b>
<b>Regioon</b>	Põhja-Eesti	13	51	36
	Kesk-Eesti	8	56	36
	Kirde-Eesti	22	47	31
	Lääne-Eesti	10	45	45
	Lõuna-Eesti	16	51	33
<b>Elukoht</b>	Tallinn	10	54	36
	suured linnad	19	47	34
	väikelinnad	14	48	38
	alevik, maa	14	49	37
<b>Rahvus</b>	eestlased	12	49	39
	muu rahvus	18	53	29
<b>Vanus</b>	18 - 29-aastased	12	45	43
	30 - 49-aastased	12	50	38
	50 - 64-aastased	14	54	32
	65 - 74-aastased	23	52	25
<b>Sugu</b>	naised	14	49	37
	mehed	14	52	34
<b>Haridus</b>	I taseme haridus	18	42	40
	II taseme haridus	16	54	30
	III taseme haridus	9	47	44
<b>Leibkonnaliikme netosissetulek kuus</b>	kuni 300 €	22	54	24
	301 - 600 €	15	51	34
	601 - 900 €	9	43	48
	üle 900 €	9	51	40

**Mis on Teie jaoks toidu ostuotsuse (valiku) tegemisel tähtis? Valmistamise kiirus, lihtsus**  
(% vastanutest)

		Väga tähtis	Mõnevõrra tähtis	Ei oma tähtsust
<b>Keskmiselt</b>		<b>23</b>	<b>51</b>	<b>26</b>
<b>Regioon</b>	Põhja-Eesti	20	56	24
	Kesk-Eesti	25	47	28
	Kirde-Eesti	41	24	35
	Lääne-Eesti	18	61	21
	Lõuna-Eesti	19	55	26
<b>Elukoht</b>	Tallinn	17	59	24
	suured linnad	34	40	26
	väikelinnad	33	43	24
	alevik, maa	14	56	30
<b>Rahvus</b>	eestlased	17	55	28
	muu rahvus	35	44	21
<b>Vanus</b>	18 - 29-aastased	34	42	24
	30 - 49-aastased	15	55	30
	50 - 64-aastased	22	54	24
	65 - 74-aastased	29	51	20
<b>Sugu</b>	naised	23	48	29
	mehed	22	55	23
<b>Haridus</b>	I taseme haridus	54	37	9
	II taseme haridus	23	50	27
	III taseme haridus	13	57	30
<b>Leibkonnaliikme netosissetulek kuus</b>	kuni 300 €	37	40	23
	301 - 600 €	25	50	25
	601 - 900 €	14	57	29
	üle 900 €	12	61	27

Mis on Teie jaoks toidu ostuotsuse (valiku) tegemisel tähtis? Pakendi välimus ja kasutamise mugavus  
(% vastanutest)

		Väga tähtis	Mõnevõrra tähtis	Ei oma tähtsust
<b>Keskmiselt</b>		<b>18</b>	<b>59</b>	<b>23</b>
<b>Regioon</b>	Põhja-Eesti	11	68	21
	Kesk-Eesti	37	47	16
	Kirde-Eesti	32	51	17
	Lääne-Eesti	16	54	30
	Lõuna-Eesti	14	57	29
<b>Elukoht</b>	Tallinn	10	68	22
	suured linnad	25	53	22
	väikelinnad	27	52	21
	alevik, maa	14	60	26
<b>Rahvus</b>	eestlased	13	60	27
	muu rahvus	28	59	13
<b>Vanus</b>	18 - 29-aastased	23	53	24
	30 - 49-aastased	14	62	24
	50 - 64-aastased	18	62	20
	65 - 74-aastased	19	58	23
<b>Sugu</b>	naised	18	58	24
	mehed	17	61	22
<b>Haridus</b>	I taseme haridus	34	39	27
	II taseme haridus	18	61	21
	III taseme haridus	12	63	25
<b>Leibkonnaliikme netosissetulek kuus</b>	kuni 300 €	36	52	12
	301 - 600 €	15	62	23
	601 - 900 €	12	55	33
	üle 900 €	11	65	24

Mis on Teie jaoks toidu ostuotsuse (valiku) tegemisel tähtis? Kvaliteedi- ja päritolumärgid  
(% vastanutest)

		Väga tähtis	Mõnevõrra tähtis	Ei oma tähtsust
<b>Keskmiselt</b>		<b>28</b>	<b>50</b>	<b>22</b>
<b>Regioon</b>	Põhja-Eesti	25	53	22
	Kesk-Eesti	20	42	38
	Kirde-Eesti	39	48	13
	Lääne-Eesti	24	54	22
	Lõuna-Eesti	33	49	18
<b>Elukoht</b>	Tallinn	23	54	23
	suured linnad	32	52	16
	väikelinnad	33	40	27
	alevik, maa	27	51	22
<b>Rahvus</b>	eestlased	29	53	18
	muu rahvus	27	44	29
<b>Vanus</b>	18 - 29-aastased	27	34	39
	30 - 49-aastased	21	59	20
	50 - 64-aastased	32	54	14
	65 - 74-aastased	42	44	14
<b>Sugu</b>	naised	31	54	15
	mehed	25	45	30
<b>Haridus</b>	I taseme haridus	18	42	40
	II taseme haridus	31	49	20
	III taseme haridus	26	55	19
<b>Leibkonnaliikme netosissetulek kuus</b>	kuni 300 €	32	45	23
	301 - 600 €	29	50	21
	601 - 900 €	25	50	25
	üle 900 €	24	56	20

**Mis on Teie jaoks toidu ostuotsuse (valiku) tegemisel tähtis? Lisaainete vähene sisaldus**  
(% vastanutest)

		Väga tähtis	Mõnevõrra tähtis	Ei oma tähtsust
<b>Keskmiselt</b>		<b>57</b>	<b>32</b>	<b>11</b>
<b>Regioon</b>	Põhja-Eesti	58	31	11
	Kesk-Eesti	39	41	20
	Kirde-Eesti	68	20	12
	Lääne-Eesti	52	30	18
	Lõuna-Eesti	59	38	3
<b>Elukoht</b>	Tallinn	59	29	12
	suured linnad	58	30	12
	väikelinnad	56	29	15
	alevik, maa	54	39	7
<b>Rahvus</b>	eestlased	57	36	7
	muu rahvus	56	25	19
<b>Vanus</b>	18 - 29-aastased	46	25	29
	30 - 49-aastased	60	31	9
	50 - 64-aastased	59	38	3
	65 - 74-aastased	61	36	3
<b>Sugu</b>	naised	62	31	7
	mehed	51	33	16
<b>Haridus</b>	I taseme haridus	41	17	42
	II taseme haridus	60	33	7
	III taseme haridus	58	34	8
<b>Leibkonnaliikme netosissetulek kuus</b>	kuni 300 €	58	27	15
	301 - 600 €	58	32	10
	601 - 900 €	51	36	13
	üle 900 €	59	33	8

Lisa 2.7

**Mida tähendab Teie jaoks tervislik toitumine? Toiduvaliku mitmekesisust**  
(% vastanutest)

		Väga oluline	Mõnevõrra oluline	Ei ole oluline
<b>Keskmiselt</b>		<b>73</b>	<b>24</b>	<b>3</b>
<b>Regioon</b>	Põhja-Eesti	72	27	1
	Kesk-Eesti	58	26	16
	Kirde-Eesti	80	20	0
	Lääne-Eesti	68	25	7
	Lõuna-Eesti	79	20	1
<b>Elukoht</b>	Tallinn	74	25	1
	suured linnad	83	17	0
	väikelinnad	64	26	10
	alevik, maa	69	28	3
<b>Rahvus</b>	eestlased	76	23	1
	muu rahvus	67	27	6
<b>Vanus</b>	18 - 29-aastased	69	20	11
	30 - 49-aastased	75	25	0
	50 - 64-aastased	73	26	1
	65 - 74-aastased	72	26	2
<b>Sugu</b>	naised	77	22	1
	mehed	68	26	6
<b>Haridus</b>	I taseme haridus	60	17	23
	II taseme haridus	73	27	0
	III taseme haridus	77	22	1
<b>Leibkonnaliikme netosissetulek kuus</b>	kuni 300 €	61	31	8
	301 - 600 €	75	23	2
	601 - 900 €	75	24	1
	üle 900 €	79	19	2

Mida tähendab Teie jaoks tervislik toitumine? Lisaainete vähest sisaldust

(% vastanutest)

		Väga oluline	Mõnevõrra oluline	Ei ole oluline
<b>Keskmiselt</b>		<b>59</b>	<b>36</b>	<b>5</b>
<b>Regioon</b>	Põhja-Eesti	61	35	4
	Kesk-Eesti	40	42	18
	Kirde-Eesti	75	24	1
	Lääne-Eesti	55	33	12
	Lõuna-Eesti	57	41	2
<b>Elukoht</b>	Tallinn	62	33	5
	suured linnad	61	37	2
	väikelinnad	55	34	11
	alevik, maa	57	38	5
<b>Rahvus</b>	eestlased	58	38	4
	muu rahvus	60	32	8
<b>Vanus</b>	18 - 29-aastased	49	33	18
	30 - 49-aastased	62	36	2
	50 - 64-aastased	62	37	1
	65 - 74-aastased	61	36	3
<b>Sugu</b>	naised	66	33	1
	mehed	51	39	10
<b>Haridus</b>	I taseme haridus	45	30	25
	II taseme haridus	60	37	3
	III taseme haridus	63	34	3
<b>Leibkonnaliikme netosissetulek kuus</b>	kuni 300 €	61	26	13
	301 - 600 €	61	36	3
	601 - 900 €	54	43	3
	üle 900 €	61	35	4

Mida tähendab Teie jaoks tervislik toitumine? Toidu päritolu mahepõllumajandusest

(% vastanutest)

		Väga oluline	Mõnevõrra oluline	Ei ole oluline
<b>Keskmiselt</b>		<b>29</b>	<b>49</b>	<b>22</b>
<b>Regioon</b>	Põhja-Eesti	29	48	23
	Kesk-Eesti	31	52	17
	Kirde-Eesti	43	42	15
	Lääne-Eesti	20	53	27
	Lõuna-Eesti	25	52	23
<b>Elukoht</b>	Tallinn	30	47	23
	suured linnad	32	49	19
	väikelinnad	29	52	19
	alevik, maa	26	50	24
<b>Rahvus</b>	eestlased	24	51	25
	muu rahvus	40	46	14
<b>Vanus</b>	18 - 29-aastased	32	43	25
	30 - 49-aastased	26	51	23
	50 - 64-aastased	29	50	21
	65 - 74-aastased	35	51	14
<b>Sugu</b>	naised	32	52	16
	mehed	25	46	29
<b>Haridus</b>	I taseme haridus	25	35	40
	II taseme haridus	31	50	19
	III taseme haridus	28	51	21
<b>Leibkonnaliikme netosissetulek kuus</b>	kuni 300 €	34	49	17
	301 - 600 €	27	49	24
	601 - 900 €	28	51	21
	üle 900 €	32	47	21

Mida tähendab Teie jaoks tervislik toitumine? Geneetiliselt muundatud koostisosade puudumist

(% vastanutest)

		Väga oluline	Mõnevõrra oluline	Ei ole oluline
<b>Keskmiselt</b>		<b>54</b>	<b>29</b>	<b>17</b>
<b>Regioon</b>	Põhja-Eesti	53	29	18
	Kesk-Eesti	42	48	10
	Kirde-Eesti	73	13	14
	Lääne-Eesti	49	26	25
	Lõuna-Eesti	54	29	17
<b>Elukoht</b>	Tallinn	56	26	18
	suured linnad	56	27	17
	väikelinnad	50	35	15
	alevik, maa	54	30	16
<b>Rahvus</b>	eestlased	50	32	18
	muu rahvus	63	22	15
<b>Vanus</b>	18 - 29-aastased	39	36	25
	30 - 49-aastased	61	23	16
	50 - 64-aastased	55	32	13
	65 - 74-aastased	58	27	15
<b>Sugu</b>	naised	62	26	12
	mehed	46	32	22
<b>Haridus</b>	I taseme haridus	26	40	34
	II taseme haridus	60	29	11
	III taseme haridus	54	27	19
<b>Leibkonnaliikme netosissetulek kuus</b>	kuni 300 €	58	31	11
	301 - 600 €	56	26	18
	601 - 900 €	53	32	15
	üle 900 €	47	31	22

Mida tähendab Teie jaoks tervislik toitumine? Vähest rasvasisaldust

(% vastanutest)

		Väga oluline	Mõnevõrra oluline	Ei ole oluline
<b>Keskmiselt</b>		<b>25</b>	<b>57</b>	<b>18</b>
<b>Regioon</b>	Põhja-Eesti	23	61	16
	Kesk-Eesti	18	58	24
	Kirde-Eesti	31	52	17
	Lääne-Eesti	24	47	29
	Lõuna-Eesti	27	58	15
<b>Elukoht</b>	Tallinn	23	61	16
	suured linnad	29	55	16
	väikelinnad	28	48	24
	alevik, maa	21	62	17
<b>Rahvus</b>	eestlased	23	58	19
	muu rahvus	28	57	15
<b>Vanus</b>	18 - 29-aastased	33	40	27
	30 - 49-aastased	19	63	18
	50 - 64-aastased	21	65	14
	65 - 74-aastased	37	51	12
<b>Sugu</b>	naised	27	57	16
	mehed	22	57	21
<b>Haridus</b>	I taseme haridus	23	47	30
	II taseme haridus	28	57	15
	III taseme haridus	21	61	18
<b>Leibkonnaliikme netosissetulek kuus</b>	kuni 300 €	28	50	22
	301 - 600 €	25	59	16
	601 - 900 €	21	64	15
	üle 900 €	26	55	19



Mida tähendab Teie jaoks tervislik toitumine? Vähest soolasisaldust

(% vastanutest)

		Väga oluline	Mõnevõrra oluline	Ei ole oluline
<b>Keskmiselt</b>		<b>29</b>	<b>55</b>	<b>16</b>
<b>Regioon</b>	Põhja-Eesti	30	53	17
	Kesk-Eesti	22	58	20
	Kirde-Eesti	25	63	12
	Lääne-Eesti	22	54	24
	Lõuna-Eesti	35	54	11
<b>Elukoht</b>	Tallinn	31	50	19
	suured linnad	27	62	11
	väikelinnad	35	43	22
	alevik, maa	26	62	12
<b>Rahvus</b>	eestlased	28	58	14
	muu rahvus	31	50	19
<b>Vanus</b>	18 - 29-aastased	29	47	24
	30 - 49-aastased	27	56	17
	50 - 64-aastased	25	66	9
	65 - 74-aastased	42	44	14
<b>Sugu</b>	naised	35	53	12
	mehed	23	57	20
<b>Haridus</b>	I taseme haridus	17	45	38
	II taseme haridus	28	59	13
	III taseme haridus	34	52	14
<b>Leibkonnaliikme netosissetulek kuus</b>	kuni 300 €	23	51	26
	301 - 600 €	31	57	12
	601 - 900 €	32	55	13
	üle 900 €	30	55	15

Mida tähendab Teie jaoks tervislik toitumine? Vähest suhkrusisaldust

(% vastanutest)

		Väga oluline	Mõnevõrra oluline	Ei ole oluline
<b>Keskmiselt</b>		<b>36</b>	<b>51</b>	<b>13</b>
<b>Regioon</b>	Põhja-Eesti	34	56	10
	Kesk-Eesti	24	57	19
	Kirde-Eesti	35	48	17
	Lääne-Eesti	30	53	17
	Lõuna-Eesti	49	40	11
<b>Elukoht</b>	Tallinn	33	56	11
	suured linnad	38	50	12
	väikelinnad	42	42	16
	alevik, maa	34	54	12
<b>Rahvus</b>	eestlased	38	51	11
	muu rahvus	33	51	16
<b>Vanus</b>	18 - 29-aastased	38	43	19
	30 - 49-aastased	34	56	10
	50 - 64-aastased	34	54	12
	65 - 74-aastased	43	46	11
<b>Sugu</b>	naised	43	48	9
	mehed	28	55	17
<b>Haridus</b>	I taseme haridus	30	40	30
	II taseme haridus	33	55	12
	III taseme haridus	41	50	9
<b>Leibkonnaliikme netosissetulek kuus</b>	kuni 300 €	22	55	23
	301 - 600 €	39	50	11
	601 - 900 €	40	54	6
	üle 900 €	43	46	11

Mida tähendab Teie jaoks tervislik toitumine? Vähesemat energiasaldust (kalorite sisaldust)

(% vastanutest)

		Väga oluline	Mõnevõrra oluline	Ei ole oluline
<b>Keskmiselt</b>		<b>20</b>	<b>55</b>	<b>25</b>
<b>Regioon</b>	Põhja-Eesti	18	60	22
	Kesk-Eesti	33	53	14
	Kirde-Eesti	24	47	29
	Lääne-Eesti	12	48	40
	Lõuna-Eesti	22	53	25
<b>Elukoht</b>	Tallinn	19	58	23
	suured linnad	19	52	29
	väikelinnad	31	48	21
	alevik, maa	17	57	26
<b>Rahvus</b>	eestlased	16	57	27
	muu rahvus	30	50	20
<b>Vanus</b>	18 - 29-aastased	30	42	28
	30 - 49-aastased	15	61	24
	50 - 64-aastased	18	58	24
	65 - 74-aastased	25	53	22
<b>Sugu</b>	naised	23	55	22
	mehed	18	55	27
<b>Haridus</b>	I taseme haridus	37	45	18
	II taseme haridus	21	55	24
	III taseme haridus	16	58	26
<b>Leibkonnaliikme netosissetulek koos</b>	kuni 300 €	22	54	24
	301 - 600 €	21	55	24
	601 - 900 €	21	56	23
	üle 900 €	16	58	26

Mida tähendab Teie jaoks tervislik toitumine? Taimetoitu

(% vastanutest)

		Väga oluline	Mõnevõrra oluline	Ei ole oluline
<b>Keskmiselt</b>		<b>7</b>	<b>31</b>	<b>62</b>
<b>Regioon</b>	Põhja-Eesti	7	29	64
	Kesk-Eesti	4	37	59
	Kirde-Eesti	4	27	69
	Lääne-Eesti	6	31	63
	Lõuna-Eesti	11	35	54
<b>Elukoht</b>	Tallinn	7	28	65
	suured linnad	6	34	60
	väikelinnad	7	30	63
	alevik, maa	9	32	59
<b>Rahvus</b>	eestlased	8	34	58
	muu rahvus	6	24	70
<b>Vanus</b>	18 - 29-aastased	11	30	59
	30 - 49-aastased	4	34	62
	50 - 64-aastased	8	26	66
	65 - 74-aastased	10	35	55
<b>Sugu</b>	naised	9	31	60
	mehed	6	30	64
<b>Haridus</b>	I taseme haridus	2	37	61
	II taseme haridus	8	31	61
	III taseme haridus	9	29	62
<b>Leibkonnaliikme netosissetulek koos</b>	kuni 300 €	8	26	66
	301 - 600 €	6	35	59
	601 - 900 €	7	29	64
	üle 900 €	9	30	61

**Mida tähendab Teie jaoks tervislik toitumine? Laktoosivaba toitu**  
(% vastanutest)

		Väga oluline	Mõnevõrra oluline	Ei ole oluline
<b>Keskmiselt</b>		<b>9</b>	<b>23</b>	<b>68</b>
<b>Regioon</b>	Põhja-Eesti	8	21	71
	Kesk-Eesti	10	23	67
	Kirde-Eesti	7	24	69
	Lääne-Eesti	7	29	64
	Lõuna-Eesti	13	22	65
<b>Elukoht</b>	Tallinn	10	19	71
	suured linnad	11	25	64
	väikelinnad	12	28	60
	alevik, maa	6	22	72
<b>Rahvus</b>	eestlased	7	22	71
	muu rahvus	13	24	63
<b>Vanus</b>	18 - 29-aastased	12	10	78
	30 - 49-aastased	6	25	69
	50 - 64-aastased	9	27	64
	65 - 74-aastased	13	29	58
<b>Sugu</b>	naised	7	26	67
	mehed	11	19	70
<b>Haridus</b>	I taseme haridus	4	15	81
	II taseme haridus	13	27	60
	III taseme haridus	5	19	76
<b>Leibkonnaliikme netosissetulek kuus</b>	kuni 300 €	7	28	65
	301 - 600 €	10	24	66
	601 - 900 €	7	21	72
	üle 900 €	11	17	72

**Mida tähendab Teie jaoks tervislik toitumine? Gluteenivaba toitu**  
(% vastanutest)

		Väga oluline	Mõnevõrra oluline	Ei ole oluline
<b>Keskmiselt</b>		<b>9</b>	<b>23</b>	<b>68</b>
<b>Regioon</b>	Põhja-Eesti	7	20	73
	Kesk-Eesti	8	26	66
	Kirde-Eesti	9	31	60
	Lääne-Eesti	11	24	65
	Lõuna-Eesti	11	24	65
<b>Elukoht</b>	Tallinn	9	22	69
	suured linnad	9	32	59
	väikelinnad	13	25	62
	alevik, maa	7	18	75
<b>Rahvus</b>	eestlased	7	21	72
	muu rahvus	13	27	60
<b>Vanus</b>	18 - 29-aastased	7	18	75
	30 - 49-aastased	8	22	70
	50 - 64-aastased	9	27	64
	65 - 74-aastased	11	32	57
<b>Sugu</b>	naised	9	24	67
	mehed	9	22	69
<b>Haridus</b>	I taseme haridus	4	25	71
	II taseme haridus	12	26	62
	III taseme haridus	6	19	75
<b>Leibkonnaliikme netosissetulek kuus</b>	kuni 300 €	12	30	58
	301 - 600 €	9	23	68
	601 - 900 €	7	22	71
	üle 900 €	6	21	73

**Mida tähendab Teie jaoks tervislik toitumine? Pean allergia tõttu teatud toiduainetest loobuma**  
(% vastanutest)

		Väga oluline	Mõnevõrra oluline	Ei ole oluline
<b>Keskmiselt</b>		<b>9</b>	<b>11</b>	<b>80</b>
<b>Regioon</b>	Põhja-Eesti	8	10	82
	Kesk-Eesti	4	10	86
	Kirde-Eesti	11	18	71
	Lääne-Eesti	10	9	81
	Lõuna-Eesti	10	11	79
<b>Elukoht</b>	Tallinn	7	10	83
	suured linnad	11	13	76
	väikelinnad	12	16	72
	alevik, maa	8	8	84
<b>Rahvus</b>	eestlased	7	8	85
	muu rahvus	13	18	69
<b>Vanus</b>	18 - 29-aastased	13	13	74
	30 - 49-aastased	7	9	84
	50 - 64-aastased	7	12	81
	65 - 74-aastased	10	14	76
<b>Sugu</b>	naised	8	12	80
	mehed	10	10	80
<b>Haridus</b>	I taseme haridus	7	12	81
	II taseme haridus	12	13	75
	III taseme haridus	6	8	86
<b>Leibkonnaliikme netosissetulek kuus</b>	kuni 300 €	9	20	71
	301 - 600 €	10	11	79
	601 - 900 €	9	7	84
	üle 900 €	5	8	87

**Mida tähendab Teie jaoks tervislik toitumine? Toit on pärit Eestist**  
(% vastanutest)

		Väga oluline	Mõnevõrra oluline	Ei ole oluline
<b>Keskmiselt</b>		<b>37</b>	<b>46</b>	<b>17</b>
<b>Regioon</b>	Põhja-Eesti	30	48	22
	Kesk-Eesti	54	37	9
	Kirde-Eesti	50	39	11
	Lääne-Eesti	35	48	17
	Lõuna-Eesti	39	49	12
<b>Elukoht</b>	Tallinn	28	47	25
	suured linnad	39	48	13
	väikelinnad	47	38	15
	alevik, maa	39	48	13
<b>Rahvus</b>	eestlased	38	50	12
	muu rahvus	37	36	27
<b>Vanus</b>	18 - 29-aastased	35	37	28
	30 - 49-aastased	32	51	17
	50 - 64-aastased	38	50	12
	65 - 74-aastased	53	39	8
<b>Sugu</b>	naised	39	49	12
	mehed	36	42	22
<b>Haridus</b>	I taseme haridus	39	27	34
	II taseme haridus	37	48	15
	III taseme haridus	36	50	14
<b>Leibkonnaliikme netosissetulek kuus</b>	kuni 300 €	43	45	12
	301 - 600 €	39	44	17
	601 - 900 €	33	46	21
	üle 900 €	32	51	17

Mida tähendab Teie jaoks tervislik toitumine? Probiotiliste bakteritega rikastatud toitu

(% vastanutest)

		Väga oluline	Mõnevõrra oluline	Ei ole oluline
<b>Keskmiselt</b>		<b>10</b>	<b>54</b>	<b>36</b>
<b>Regioon</b>	Põhja-Eesti	8	54	38
	Kesk-Eesti	3	61	36
	Kirde-Eesti	18	48	34
	Lääne-Eesti	6	53	41
	Lõuna-Eesti	13	55	32
<b>Elukoht</b>	Tallinn	8	52	40
	suured linnad	13	56	31
	väikelinnad	9	41	50
	alevik, maa	10	60	30
<b>Rahvus</b>	eestlased	9	55	36
	muu rahvus	12	50	38
<b>Vanus</b>	18 - 29-aastased	10	46	44
	30 - 49-aastased	10	55	35
	50 - 64-aastased	9	60	31
	65 - 74-aastased	10	50	40
<b>Sugu</b>	naised	13	56	31
	mehed	6	51	43
<b>Haridus</b>	I taseme haridus	3	58	39
	II taseme haridus	10	56	34
	III taseme haridus	11	49	40
<b>Leibkonnaliikme netosissetulek kuus</b>	kuni 300 €	9	52	39
	301 - 600 €	10	54	36
	601 - 900 €	12	58	30
	üle 900 €	9	50	41

Mida tähendab Teie jaoks tervislik toitumine? Toit on väiketootjalt

(% vastanutest)

		Väga oluline	Mõnevõrra oluline	Ei ole oluline
<b>Keskmiselt</b>		<b>21</b>	<b>50</b>	<b>29</b>
<b>Regioon</b>	Põhja-Eesti	18	46	36
	Kesk-Eesti	31	51	18
	Kirde-Eesti	27	54	19
	Lääne-Eesti	14	57	29
	Lõuna-Eesti	22	51	27
<b>Elukoht</b>	Tallinn	18	46	36
	suured linnad	20	59	21
	väikelinnad	28	44	28
	alevik, maa	21	49	30
<b>Rahvus</b>	eestlased	20	49	31
	muu rahvus	22	52	26
<b>Vanus</b>	18 - 29-aastased	32	36	32
	30 - 49-aastased	17	54	29
	50 - 64-aastased	16	59	25
	65 - 74-aastased	27	40	33
<b>Sugu</b>	naised	23	49	28
	mehed	18	51	31
<b>Haridus</b>	I taseme haridus	34	21	45
	II taseme haridus	21	54	25
	III taseme haridus	17	52	31
<b>Leibkonnaliikme netosissetulek kuus</b>	kuni 300 €	27	46	27
	301 - 600 €	20	51	29
	601 - 900 €	19	47	34
	üle 900 €	19	55	26

**Mida tähendab Teie jaoks tervislik toitumine? Toiduvalikus on rohkelt puu- ja köögivilju**  
(% vastanutest)

		Väga oluline	Mõnevõrra oluline	Ei ole oluline
<b>Keskmiselt</b>		<b>66</b>	<b>30</b>	<b>4</b>
<b>Regioon</b>	Põhja-Eesti	68	27	5
	Kesk-Eesti	60	39	1
	Kirde-Eesti	78	20	2
	Lääne-Eesti	52	38	10
	Lõuna-Eesti	63	34	3
<b>Elukoht</b>	Tallinn	73	24	3
	suured linnad	72	26	2
	väikelinnad	64	34	2
	alevik, maa	53	38	9
<b>Rahvus</b>	eestlased	61	34	5
	muu rahvus	73	23	4
<b>Vanus</b>	18 - 29-aastased	72	22	6
	30 - 49-aastased	69	29	2
	50 - 64-aastased	61	36	3
	65 - 74-aastased	51	37	12
<b>Sugu</b>	naised	75	21	4
	mehed	55	40	5
<b>Haridus</b>	I taseme haridus	76	13	11
	II taseme haridus	62	34	4
	III taseme haridus	68	29	3
<b>Leibkonnaliikme netosissetulek kuus</b>	kuni 300 €	66	32	2
	301 - 600 €	63	30	7
	601 - 900 €	70	27	3
	üle 900 €	65	32	3

**Mida tähendab Teie jaoks tervislik toitumine? Toidulisandite tarbimine**  
(% vastanutest)

		Väga oluline	Mõnevõrra oluline	Ei ole oluline
<b>Keskmiselt</b>		<b>15</b>	<b>45</b>	<b>40</b>
<b>Regioon</b>	Põhja-Eesti	9	45	46
	Kesk-Eesti	27	42	31
	Kirde-Eesti	28	46	26
	Lääne-Eesti	12	36	52
	Lõuna-Eesti	17	49	34
<b>Elukoht</b>	Tallinn	8	47	45
	suured linnad	22	50	28
	väikelinnad	27	37	36
	alevik, maa	12	43	45
<b>Rahvus</b>	eestlased	13	45	42
	muu rahvus	21	43	36
<b>Vanus</b>	18 - 29-aastased	31	32	37
	30 - 49-aastased	11	43	46
	50 - 64-aastased	9	52	39
	65 - 74-aastased	16	53	31
<b>Sugu</b>	naised	17	47	36
	mehed	13	42	45
<b>Haridus</b>	I taseme haridus	40	37	23
	II taseme haridus	14	45	41
	III taseme haridus	11	46	43
<b>Leibkonnaliikme netosissetulek kuus</b>	kuni 300 €	26	43	31
	301 - 600 €	16	40	44
	601 - 900 €	9	51	40
	üle 900 €	10	49	41

## Kas Teie (Teie pere) ostis viimase aasta jooksul valdavalt ...?

(% vastanutest)

		Kodumaiseid toidukaupu	Importtoidukaupu	Ei oska öelda
<b>eskmiselt</b>		<b>74</b>	<b>7</b>	<b>19</b>
<b>Regioon</b>	Põhja-Eesti	72	8	20
	Kesk-Eesti	84	4	12
	Kirde-Eesti	80	11	9
	Lääne-Eesti	66	5	29
	Lõuna-Eesti	72	6	22
<b>Elukoht</b>	Tallinn	69	11	20
	suured linnad	74	9	17
	väikelinnad	79	2	19
	alevik, maa	73	5	22
<b>Rahvus</b>	eestlased	74	6	20
	muu rahvus	72	10	18
<b>Vanus</b>	18 - 29-aastased	58	17	25
	30 - 49-aastased	80	3	17
	50 - 64-aastased	75	6	19
	65 - 74-aastased	78	4	18
<b>Sugu</b>	naised	76	9	15
	mehed	71	5	24
<b>Haridus</b>	I taseme haridus	63	12	25
	II taseme haridus	74	6	20
	III taseme haridus	75	8	17
<b>Leibkonnaliikme netosissetulek kuus</b>	kuni 300 €	81	3	16
	301 - 600 €	71	9	20
	601 - 900 €	75	5	20
	üle 900 €	71	7	22

## Kas toidukaupade kodumaine päritolu on Teile oluline? (% vastanutest)

		Jah	Ei ole
<b>Keskmiselt</b>		<b>77</b>	<b>23</b>
<b>Regioon</b>	Põhja-Eesti	75	25
	Kesk-Eesti	82	18
	Kirde-Eesti	86	14
	Lääne-Eesti	70	30
	Lõuna-Eesti	77	23
<b>Elukoht</b>	Tallinn	78	22
	suured linnad	79	21
	väikelinnad	78	22
	alevik, maa	74	26
<b>Rahvus</b>	eestlased	77	23
	muu rahvus	78	22
<b>Vanus</b>	18 - 29-aastased	73	27
	30 - 49-aastased	79	21
	50 - 64-aastased	77	23
	65 - 74-aastased	81	19
<b>Sugu</b>	naised	80	20
	mehed	74	26
<b>Haridus</b>	I taseme haridus	69	31
	II taseme haridus	76	24
	III taseme haridus	82	18
<b>Leibkonnaliikme netosissetulek kuus</b>	kuni 300 €	79	21
	301 - 600 €	76	24
	601 - 900 €	78	22
	üle 900 €	77	23

**Kas Teile on oluline, et ostetav toidukaup oleks pärit kodukohta lähedalt (kuni 50 km)? (% vastanutest)**

		Jah	Ei ole
<b>Keskmiselt</b>		<b>24</b>	<b>76</b>
<b>Regioon</b>	Põhja-Eesti	18	82
	Kesk-Eesti	26	74
	Kirde-Eesti	30	70
	Lääne-Eesti	24	76
	Lõuna-Eesti	29	71
<b>Elukoht</b>	Tallinn	19	81
	suured linnad	28	72
	väikelinnad	35	65
	alevik, maa	20	80
<b>Rahvus</b>	eestlased	22	78
	muu rahvus	26	74
<b>Vanus</b>	18 - 29-aastased	24	76
	30 - 49-aastased	15	85
	50 - 64-aastased	29	71
	65 - 74-aastased	36	64
<b>Sugu</b>	naised	25	75
	mehed	22	78
<b>Haridus</b>	I taseme haridus	39	61
	II taseme haridus	22	78
	III taseme haridus	22	78
<b>Leibkonnaliikme netosissetulek kuus</b>	kuni 300 €	31	69
	301 - 600 €	24	76
	601 - 900 €	16	84
	üle 900 €	22	78

**Millised omadused on Teie arvates kodumaistel toidukaupadel? Kõrge kvaliteet (% vastanutest)**

		Jah, alati	Jah, mõnikord	Ei ole kunagi	Ei oska öelda
<b>Keskmiselt</b>		<b>43</b>	<b>50</b>	<b>1</b>	<b>6</b>
<b>Regioon</b>	Põhja-Eesti	39	54	1	6
	Kesk-Eesti	55	44	0	1
	Kirde-Eesti	52	44	0	4
	Lääne-Eesti	42	41	6	11
	Lõuna-Eesti	42	51	2	5
<b>Elukoht</b>	Tallinn	39	56	0	5
	suured linnad	46	48	0	6
	väikelinnad	48	46	0	6
	alevik, maa	42	47	4	7
<b>Rahvus</b>	eestlased	42	51	2	5
	muu rahvus	46	47	0	7
<b>Vanus</b>	18 - 29-aastased	46	41	5	8
	30 - 49-aastased	37	57	0	6
	50 - 64-aastased	46	50	0	4
	65 - 74-aastased	49	45	0	6
<b>Sugu</b>	naised	42	53	0	5
	mehed	45	46	3	6
<b>Haridus</b>	I taseme haridus	41	51	7	1
	II taseme haridus	47	44	1	8
	III taseme haridus	38	58	0	4
<b>Leibkonnaliikme netosissetulek kuus</b>	kuni 300 €	57	35	0	8
	301 - 600 €	37	54	2	7
	601 - 900 €	40	55	3	2
	üle 900 €	43	52	0	5



**Millised omadused on Teie arvates kodumaistel toidukaupadel? Lai sortiment**

(% vastanutest)

		Jah, alati	Jah, mõnikord	Ei ole kunagi	Ei oska öelda
<b>Keskmiselt</b>		<b>29</b>	<b>56</b>	<b>9</b>	<b>6</b>
<b>Regioon</b>	Põhja-Eesti	27	56	9	8
	Kesk-Eesti	41	51	7	1
	Kirde-Eesti	42	51	2	5
	Lääne-Eesti	23	54	20	3
	Lõuna-Eesti	27	60	7	6
<b>Elukoht</b>	Tallinn	27	57	9	7
	suured linnad	35	51	9	5
	väikelinnad	38	50	6	6
	alevik, maa	24	61	10	5
<b>Rahvus</b>	eestlased	25	61	9	5
	muu rahvus	40	46	8	6
<b>Vanus</b>	18 - 29-aastased	31	53	12	4
	30 - 49-aastased	28	57	8	7
	50 - 64-aastased	29	58	8	5
	65 - 74-aastased	33	50	9	8
<b>Sugu</b>	naised	31	55	9	5
	mehed	28	57	9	6
<b>Haridus</b>	I taseme haridus	48	43	9	0
	II taseme haridus	32	56	7	5
	III taseme haridus	20	60	12	8
<b>Leibkonnaliikme netosissetulek kuus</b>	kuni 300 €	50	43	4	3
	301 - 600 €	25	59	11	5
	601 - 900 €	24	61	10	5
	üle 900 €	24	57	10	9

**Millised omadused on Teie arvates kodumaistel toidukaupadel? Usaldusväärsus**

(% vastanutest)

		Jah, alati	Jah, mõnikord	Ei ole kunagi	Ei oska öelda
<b>Keskmiselt</b>		<b>53</b>	<b>41</b>	<b>1</b>	<b>5</b>
<b>Regioon</b>	Põhja-Eesti	51	42	1	6
	Kesk-Eesti	66	34	0	0
	Kirde-Eesti	63	35	1	1
	Lääne-Eesti	60	36	0	4
	Lõuna-Eesti	45	47	0	8
<b>Elukoht</b>	Tallinn	49	46	1	4
	suured linnad	54	42	0	4
	väikelinnad	56	37	1	6
	alevik, maa	57	36	1	6
<b>Rahvus</b>	eestlased	53	41	1	5
	muu rahvus	56	39	1	4
<b>Vanus</b>	18 - 29-aastased	52	38	1	9
	30 - 49-aastased	47	50	0	3
	50 - 64-aastased	61	35	1	3
	65 - 74-aastased	61	30	1	8
<b>Sugu</b>	naised	55	39	0	6
	mehed	52	43	1	4
<b>Haridus</b>	I taseme haridus	64	34	0	2
	II taseme haridus	56	39	0	5
	III taseme haridus	49	45	1	5
<b>Leibkonnaliikme netosissetulek kuus</b>	kuni 300 €	59	35	0	6
	301 - 600 €	50	44	1	5
	601 - 900 €	56	40	1	3
	üle 900 €	55	40	0	5

**Millised omadused on Teie arvates kodumaistel toidukaupadel? Värskus**

(% vastanutest)

		Jah, alati	Jah, mõnikord	Ei ole kunagi	Ei oska öelda
<b>Keskmiselt</b>		<b>62</b>	<b>36</b>	<b>0</b>	<b>2</b>
<b>Regioon</b>	Põhja-Eesti	55	43	0	2
	Kesk-Eesti	74	25	0	1
	Kirde-Eesti	70	30	0	0
	Lääne-Eesti	69	29	2	0
	Lõuna-Eesti	63	33	1	3
<b>Elukoht</b>	Tallinn	55	44	0	1
	suured linnad	63	35	1	1
	väikelinnad	65	33	1	1
	alevik, maa	69	29	0	2
<b>Rahvus</b>	eestlased	64	34	0	2
	muu rahvus	59	40	1	0
<b>Vanus</b>	18 - 29-aastased	67	32	0	1
	30 - 49-aastased	54	45	0	1
	50 - 64-aastased	68	30	1	1
	65 - 74-aastased	70	25	1	4
<b>Sugu</b>	naised	64	34	0	2
	mehed	61	38	0	1
<b>Haridus</b>	I taseme haridus	63	35	2	0
	II taseme haridus	65	33	0	2
	III taseme haridus	60	39	0	1
<b>Leibkonnaliikme netosissetulek kuus</b>	kuni 300 €	72	26	1	1
	301 - 600 €	61	37	1	1
	601 - 900 €	55	45	0	0
	üle 900 €	66	31	0	3

**Millised omadused on Teie arvates kodumaistel toidukaupadel? Tervislikkus**

(% vastanutest)

		Jah, alati	Jah, mõnikord	Ei ole kunagi	Ei oska öelda
<b>Keskmiselt</b>		<b>48</b>	<b>43</b>	<b>3</b>	<b>6</b>
<b>Regioon</b>	Põhja-Eesti	37	52	3	8
	Kesk-Eesti	62	34	1	3
	Kirde-Eesti	57	37	0	6
	Lääne-Eesti	51	35	9	5
	Lõuna-Eesti	58	36	2	4
<b>Elukoht</b>	Tallinn	39	50	4	7
	suured linnad	57	36	2	5
	väikelinnad	51	44	0	5
	alevik, maa	50	40	3	7
<b>Rahvus</b>	eestlased	49	43	2	6
	muu rahvus	46	43	4	7
<b>Vanus</b>	18 - 29-aastased	50	39	3	8
	30 - 49-aastased	37	54	4	5
	50 - 64-aastased	58	35	2	5
	65 - 74-aastased	57	34	1	8
<b>Sugu</b>	naised	52	41	0	7
	mehed	44	46	5	5
<b>Haridus</b>	I taseme haridus	52	31	17	0
	II taseme haridus	53	40	1	6
	III taseme haridus	41	51	0	8
<b>Leibkonnaliikme netosissetulek kuus</b>	kuni 300 €	57	37	2	4
	301 - 600 €	47	44	2	7
	601 - 900 €	41	49	5	5
	üle 900 €	50	41	0	9

**Millised omadused on Teie arvates kodumaistel toidukaupadel? Lisaainete vähene sisaldus**  
(% vastanutest)

		Jah, alati	Jah, mõnikord	Ei ole kunagi	Ei oska öelda
<b>Keskmiselt</b>		<b>37</b>	<b>45</b>	<b>4</b>	<b>14</b>
<b>Regioon</b>	Põhja-Eesti	33	43	7	17
	Kesk-Eesti	46	49	0	5
	Kirde-Eesti	39	50	1	10
	Lääne-Eesti	36	40	7	17
	Lõuna-Eesti	42	47	1	10
<b>Elukoht</b>	Tallinn	33	44	8	15
	suured linnad	42	45	1	12
	väikelinnad	39	45	2	14
	alevik, maa	36	47	4	13
<b>Rahvus</b>	eestlased	36	48	2	14
	muu rahvus	39	40	8	13
<b>Vanus</b>	18 - 29-aastased	45	37	7	11
	30 - 49-aastased	30	49	5	16
	50 - 64-aastased	41	46	2	11
	65 - 74-aastased	37	46	2	15
<b>Sugu</b>	naised	37	46	2	15
	mehed	37	44	7	12
<b>Haridus</b>	I taseme haridus	48	31	19	2
	II taseme haridus	43	41	2	14
	III taseme haridus	28	55	3	14
<b>Leibkonnaliikme netosissetulek kuus</b>	kuni 300 €	52	28	5	15
	301 - 600 €	35	48	3	14
	601 - 900 €	30	52	7	11
	üle 900 €	34	51	3	12

**Millised omadused on Teie arvates kodumaistel toidukaupadel? Soodne hind**  
(% vastanutest)

		Jah, alati	Jah, mõnikord	Ei ole kunagi	Ei oska öelda
<b>Keskmiselt</b>		<b>22</b>	<b>52</b>	<b>20</b>	<b>6</b>
<b>Regioon</b>	Põhja-Eesti	15	51	25	9
	Kesk-Eesti	30	64	5	1
	Kirde-Eesti	40	39	19	2
	Lääne-Eesti	22	55	20	3
	Lõuna-Eesti	24	54	17	5
<b>Elukoht</b>	Tallinn	13	53	24	10
	suured linnad	35	37	24	4
	väikelinnad	35	46	15	4
	alevik, maa	16	66	14	4
<b>Rahvus</b>	eestlased	18	59	18	5
	muu rahvus	33	38	23	6
<b>Vanus</b>	18 - 29-aastased	28	46	23	3
	30 - 49-aastased	14	57	22	7
	50 - 64-aastased	22	55	17	6
	65 - 74-aastased	40	41	13	6
<b>Sugu</b>	naised	22	50	24	4
	mehed	23	55	15	7
<b>Haridus</b>	I taseme haridus	43	32	25	0
	II taseme haridus	27	51	17	5
	III taseme haridus	10	59	22	9
<b>Leibkonnaliikme netosissetulek kuus</b>	kuni 300 €	43	44	10	3
	301 - 600 €	21	53	21	5
	601 - 900 €	10	56	27	7
	üle 900 €	15	55	20	10

**Millised omadused on Teie arvates kodumaistel toidukaupadel? Harjumuspärane maitse  
(% vastanutest)**

		Jah, alati	Jah, mõnikord	Ei ole kunagi	Ei oska öelda
<b>Keskmiselt</b>		<b>52</b>	<b>42</b>	<b>2</b>	<b>4</b>
<b>Regioon</b>	Põhja-Eesti	51	42	2	5
	Kesk-Eesti	59	33	1	7
	Kirde-Eesti	61	34	4	1
	Lääne-Eesti	45	52	1	2
	Lõuna-Eesti	46	47	1	6
<b>Elukoht</b>	Tallinn	48	46	0	6
	suured linnad	44	50	2	4
	väikelinnad	61	34	1	4
	alevik, maa	55	38	3	4
<b>Rahvus</b>	eestlased	53	42	1	4
	muu rahvus	48	43	3	6
<b>Vanus</b>	18 - 29-aastased	44	47	3	6
	30 - 49-aastased	49	44	1	6
	50 - 64-aastased	58	41	0	1
	65 - 74-aastased	59	32	3	6
<b>Sugu</b>	naised	56	37	3	4
	mehed	47	48	0	5
<b>Haridus</b>	I taseme haridus	47	52	1	0
	II taseme haridus	52	41	2	5
	III taseme haridus	52	42	1	5
<b>Leibkonnaliikme netosissetulek kuus</b>	kuni 300 €	64	29	3	4
	301 - 600 €	46	48	2	4
	601 - 900 €	50	45	0	5
	üle 900 €	52	43	0	5

**Millised omadused on Teie arvates kodumaistel toidukaupadel? Pikk säilivusaeg  
(% vastanutest)**

		Jah, alati	Jah, mõnikord	Ei ole kunagi	Ei oska öelda
<b>Keskmiselt</b>		<b>14</b>	<b>51</b>	<b>18</b>	<b>17</b>
<b>Regioon</b>	Põhja-Eesti	9	53	20	18
	Kesk-Eesti	23	56	11	10
	Kirde-Eesti	31	40	19	10
	Lääne-Eesti	8	49	20	23
	Lõuna-Eesti	15	52	16	17
<b>Elukoht</b>	Tallinn	8	54	21	17
	suured linnad	21	45	21	13
	väikelinnad	22	46	14	18
	alevik, maa	12	55	15	18
<b>Rahvus</b>	eestlased	11	54	16	19
	muu rahvus	21	44	22	13
<b>Vanus</b>	18 - 29-aastased	19	46	23	12
	30 - 49-aastased	8	54	18	20
	50 - 64-aastased	16	53	16	15
	65 - 74-aastased	24	42	17	17
<b>Sugu</b>	naised	12	49	20	19
	mehed	17	52	17	14
<b>Haridus</b>	I taseme haridus	40	33	26	1
	II taseme haridus	14	54	17	15
	III taseme haridus	7	51	19	23
<b>Leibkonnaliikme netosissetulek kuus</b>	kuni 300 €	29	48	8	15
	301 - 600 €	14	51	20	15
	601 - 900 €	6	50	30	14
	üle 900 €	9	55	13	23

**Millised omadused on Teie arvates kodumaistel toidukaupadel? Püsiv kvaliteet**

(% vastanutest)

		Jah, alati	Jah, mõnikord	Ei ole kunagi	Ei oska öelda
<b>Keskmiselt</b>		<b>46</b>	<b>40</b>	<b>5</b>	<b>9</b>
<b>Regioon</b>	Põhja-Eesti	43	43	5	9
	Kesk-Eesti	58	33	1	8
	Kirde-Eesti	55	31	9	5
	Lääne-Eesti	42	43	4	11
	Lõuna-Eesti	43	42	4	11
<b>Elukoht</b>	Tallinn	43	44	6	7
	suured linnad	47	35	8	10
	väikelinnad	51	39	1	9
	alevik, maa	45	43	4	8
<b>Rahvus</b>	eestlased	44	43	3	10
	muu rahvus	50	34	9	7
<b>Vanus</b>	18 - 29-aastased	52	32	7	9
	30 - 49-aastased	34	50	5	11
	50 - 64-aastased	52	39	3	6
	65 - 74-aastased	59	29	2	10
<b>Sugu</b>	naised	47	40	5	8
	mehed	45	41	5	9
<b>Haridus</b>	I taseme haridus	49	28	22	1
	II taseme haridus	49	38	3	10
	III taseme haridus	41	48	2	9
<b>Leibkonnaliikme netosissetulek kuus</b>	kuni 300 €	57	33	5	5
	301 - 600 €	45	41	3	11
	601 - 900 €	41	41	10	8
	üle 900 €	43	45	2	10

**Millised omadused on Teie arvates kodumaistel toidukaupadel? Pakendi hea välimus ja kasutusmugavus**

(% vastanutest)

		Jah, alati	Jah, mõnikord	Ei ole kunagi	Ei oska öelda
<b>Keskmiselt</b>		<b>25</b>	<b>54</b>	<b>6</b>	<b>15</b>
<b>Regioon</b>	Põhja-Eesti	21	57	7	15
	Kesk-Eesti	40	47	3	10
	Kirde-Eesti	32	55	4	9
	Lääne-Eesti	25	50	8	17
	Lõuna-Eesti	21	50	8	21
<b>Elukoht</b>	Tallinn	22	59	5	14
	suured linnad	30	48	6	16
	väikelinnad	35	42	9	14
	alevik, maa	19	58	5	18
<b>Rahvus</b>	eestlased	21	55	6	18
	muu rahvus	34	51	6	9
<b>Vanus</b>	18 - 29-aastased	31	48	6	15
	30 - 49-aastased	20	57	6	17
	50 - 64-aastased	26	55	7	12
	65 - 74-aastased	25	51	7	17
<b>Sugu</b>	naised	25	51	7	17
	mehed	25	56	6	13
<b>Haridus</b>	I taseme haridus	39	58	2	1
	II taseme haridus	28	49	7	16
	III taseme haridus	17	58	7	18
<b>Leibkonnaliikme netosissetulek kuus</b>	kuni 300 €	39	45	5	11
	301 - 600 €	24	55	4	17
	601 - 900 €	21	59	8	12
	üle 900 €	18	52	11	19

## Hinnake, palun, milline on valdavalt kodumaiste ja importkaupade osatähtsus Teie ostudes? Juust (% vastanutest)

		Ainult kodumaiseid	Peamiselt kodumaiseid	Enamvähem võrdselt	Peamiselt import	Ainult import	Ei oska öelda	Ei tarbi/osta üldse
<b>Keskmiselt</b>		<b>38</b>	<b>45</b>	<b>14</b>	<b>1</b>	<b>0</b>	<b>1</b>	<b>1</b>
<b>Regioon</b>	Põhja-Eesti	35	48	15	1	0	0	1
	Kesk-Eesti	41	50	5	0	0	2	2
	Kirde-Eesti	46	32	18	3	0	0	1
	Lääne-Eesti	31	52	16	1	0	0	0
	Lõuna-Eesti	40	43	13	1	0	2	1
<b>Elukoht</b>	Tallinn	33	47	17	2	0	0	1
	suured linnad	40	39	18	3	0	0	0
	väikelinnad	44	48	4	1	0	2	1
	alevik, maa	36	48	13	0	0	1	2
<b>Rahvus</b>	eestlased	33	51	13	1	0	1	1
	muu rahvus	46	35	16	2	0	1	0
<b>Vanus</b>	18 - 29-aastased	41	42	13	2	0	2	0
	30 - 49-aastased	34	49	16	1	0	0	0
	50 - 64-aastased	38	47	12	1	0	1	1
	65 - 74-aastased	42	40	13	1	0	0	4
<b>Sugu</b>	naised	39	45	13	1	0	1	1
	mehed	35	47	15	1	0	1	1
<b>Haridus</b>	I taseme haridus	44	34	19	0	0	0	3
	II taseme haridus	45	44	8	1	0	1	1
	III taseme haridus	25	52	20	3	0	0	0
<b>Leibkonnaliikme netosissetulek kuus</b>	kuni 300 €	49	40	7	1	0	2	1
	301 - 600 €	39	45	15	0	0	0	1
	601 - 900 €	36	47	15	1	0	0	1
	üle 900 €	25	51	19	4	0	1	0

## Hinnake, palun, milline on valdavalt kodumaiste ja importkaupade osatähtsus Teie ostudes? Jogurt (% vastanutest)

		Ainult kodumaiseid	Peamiselt kodumaiseid	Enamvähem võrdselt	Peamiselt import	Ainult import	Ei oska öelda	Ei tarbi/osta üldse
<b>Keskmiselt</b>		<b>52</b>	<b>32</b>	<b>8</b>	<b>1</b>	<b>0</b>	<b>1</b>	<b>6</b>
<b>Regioon</b>	Põhja-Eesti	50	37	7	0	0	1	5
	Kesk-Eesti	55	30	3	0	0	0	12
	Kirde-Eesti	40	26	18	8	0	2	6
	Lääne-Eesti	47	33	15	0	0	0	5
	Lõuna-Eesti	61	27	3	0	0	3	6
<b>Elukoht</b>	Tallinn	47	37	9	1	0	1	5
	suured linnad	49	27	12	5	0	1	6
	väikelinnad	59	29	3	0	0	2	7
	alevik, maa	52	33	7	0	0	1	7
<b>Rahvus</b>	eestlased	56	31	6	0	0	1	6
	muu rahvus	41	34	13	3	0	2	7
<b>Vanus</b>	18 - 29-aastased	48	34	8	4	0	2	4
	30 - 49-aastased	57	34	6	1	0	0	2
	50 - 64-aastased	46	30	11	0	0	2	11
	65 - 74-aastased	54	27	7	0	0	0	12
<b>Sugu</b>	naised	50	33	7	2	0	1	7
	mehed	52	31	10	1	0	1	5
<b>Haridus</b>	I taseme haridus	58	18	7	10	0	0	7
	II taseme haridus	48	34	9	0	0	2	7
	III taseme haridus	55	32	7	1	0	0	5
<b>Leibkonnaliikme netosissetulek kuus</b>	kuni 300 €	48	31	8	0	0	2	11
	301 - 600 €	45	36	10	3	0	1	5
	601 - 900 €	61	24	7	1	0	1	6
	üle 900 €	59	32	5	1	0	0	3

Hinnake, palun, milline on valdavalt kodumaiste ja importkaupade osatähtsus Teie ostudes? Kohupiimakreemid (% vastanutest)

		Ainult kodu- maiseid	Peamiselt kodu- maiseid	Enam- vähem võrdsest	Peamiselt import	Ainult import	Ei oska öelda	Ei tar- bi/osta üldse
<b>Keskmiselt</b>		<b>58</b>	<b>26</b>	<b>7</b>	<b>0</b>	<b>0</b>	<b>1</b>	<b>8</b>
<b>Regioon</b>	Põhja-Eesti	59	27	6	0	0	1	7
	Kesk-Eesti	63	30	1	1	0	0	5
	Kirde-Eesti	46	31	13	0	0	0	10
	Lääne-Eesti	53	22	14	0	0	0	11
	Lõuna-Eesti	61	24	4	0	0	1	10
<b>Elukoht</b>	Tallinn	58	29	6	0	0	1	6
	suured linnad	53	25	9	0	0	0	13
	väikelinnad	68	20	3	0	0	1	8
	alevik, maa	55	29	8	0	0	0	8
<b>Rahvus</b>	eestlased	61	25	6	0	0	1	7
	muu rahvus	51	29	9	0	0	0	11
<b>Vanus</b>	18 - 29-aastased	50	30	10	0	0	0	10
	30 - 49-aastased	66	25	4	0	0	0	5
	50 - 64-aastased	53	27	9	0	0	2	9
	65 - 74-aastased	55	22	6	1	0	1	15
<b>Sugu</b>	naised	63	21	6	0	0	0	10
	mehed	53	32	7	0	0	1	7
<b>Haridus</b>	I taseme haridus	64	14	18	0	0	0	4
	II taseme haridus	55	30	6	0	0	1	8
	III taseme haridus	61	25	4	0	0	0	10
<b>Leibkonnaliikme netosissetulek kuus</b>	kuni 300 €	61	29	4	0	0	0	6
	301 - 600 €	49	30	11	0	0	1	9
	601 - 900 €	65	19	4	0	0	0	12
	üle 900 €	66	23	3	0	0	1	7

Hinnake, palun, milline on valdavalt kodumaiste ja importkaupade osatähtsus Teie ostudes? Jäätis (% vastanutest)

		Ainult kodu- maiseid	Peamiselt kodu- maiseid	Enam- vähem võrdsest	Peamiselt import	Ainult import	Ei oska öelda	Ei tar- bi/osta üldse
<b>Keskmiselt</b>		<b>30</b>	<b>42</b>	<b>22</b>	<b>3</b>	<b>0</b>	<b>1</b>	<b>2</b>
<b>Regioon</b>	Põhja-Eesti	26	43	26	1	0	1	3
	Kesk-Eesti	38	43	15	0	0	0	4
	Kirde-Eesti	26	29	27	11	0	5	2
	Lääne-Eesti	31	38	28	2	0	0	1
	Lõuna-Eesti	35	47	13	2	0	0	3
<b>Elukoht</b>	Tallinn	23	41	32	2	0	0	2
	suured linnad	28	40	20	7	0	3	2
	väikelinnad	46	29	21	0	0	0	4
	alevik, maa	28	51	16	2	0	1	2
<b>Rahvus</b>	eestlased	33	47	17	1	0	0	2
	muu rahvus	24	31	34	5	0	2	4
<b>Vanus</b>	18 - 29-aastased	31	29	33	7	0	0	0
	30 - 49-aastased	22	52	22	2	0	1	1
	50 - 64-aastased	34	39	20	1	0	3	3
	65 - 74-aastased	42	37	12	1	0	0	8
<b>Sugu</b>	naised	30	40	23	4	0	1	2
	mehed	30	44	21	1	0	1	3
<b>Haridus</b>	I taseme haridus	43	24	20	10	0	0	3
	II taseme haridus	28	41	26	2	0	1	2
	III taseme haridus	29	46	19	2	0	1	3
<b>Leibkonnaliikme netosissetulek kuus</b>	kuni 300 €	34	36	25	0	0	2	3
	301 - 600 €	29	41	22	4	0	1	3
	601 - 900 €	32	44	20	1	0	1	2
	üle 900 €	27	47	22	2	0	1	1

Hinnake, palun, milline on valdavalt kodumaiste ja importkaupade osatähtsus Teie ostudes? Majonees (% vastanutest)

		Ainult kodu- maiseid	Peamiselt kodu- maiseid	Enam- vähem võrdset	Peamiselt import	Ainult import	Ei oska öelda	Ei tar- bi/osta üldse
<b>Keskmiselt</b>		<b>41</b>	<b>27</b>	<b>13</b>	<b>6</b>	<b>1</b>	<b>1</b>	<b>11</b>
<b>Regioon</b>	Põhja-Eesti	41	29	10	5	1	2	12
	Kesk-Eesti	50	25	17	1	1	0	6
	Kirde-Eesti	41	19	15	16	2	0	7
	Lääne-Eesti	39	22	18	10	0	1	10
	Lõuna-Eesti	38	32	10	3	3	2	12
<b>Elukoht</b>	Tallinn	37	28	12	6	1	2	14
	suured linnad	37	20	15	13	3	1	11
	väikelinnad	56	18	12	4	1	1	8
	alevik, maa	40	35	11	4	0	1	9
<b>Rahvus</b>	eestlased	39	33	11	5	1	2	9
	muu rahvus	45	15	16	8	1	1	14
<b>Vanus</b>	18 - 29-aastased	34	28	11	10	1	1	15
	30 - 49-aastased	43	24	12	8	2	2	9
	50 - 64-aastased	42	30	15	2	1	1	9
	65 - 74-aastased	47	27	11	3	1	1	10
<b>Sugu</b>	naised	46	23	12	6	1	0	12
	mehed	36	32	13	6	1	3	9
<b>Haridus</b>	I taseme haridus	38	26	8	21	1	0	6
	II taseme haridus	45	26	13	5	0	1	10
	III taseme haridus	36	29	12	5	3	2	13
<b>Leibkonnaliikme netosissetulek kuus</b>	kuni 300 €	52	25	7	3	2	1	10
	301 - 600 €	39	29	14	7	1	0	10
	601 - 900 €	38	26	14	7	1	2	10
	üle 900 €	38	25	12	6	2	3	14

Hinnake, palun, milline on valdavalt kodumaiste ja importkaupade osatähtsus Teie ostudes? Toiduõli (% vastanutest)

		Ainult kodu- maiseid	Peamiselt kodu- maiseid	Enam- vähem võrdset	Peamiselt import	Ainult import	Ei oska öelda	Ei tar- bi/osta üldse
<b>Keskmiselt</b>		<b>25</b>	<b>29</b>	<b>23</b>	<b>14</b>	<b>6</b>	<b>2</b>	<b>1</b>
<b>Regioon</b>	Põhja-Eesti	20	30	23	18	7	1	1
	Kesk-Eesti	43	19	22	15	1	0	0
	Kirde-Eesti	16	24	33	16	9	2	0
	Lääne-Eesti	30	24	28	8	5	5	0
	Lõuna-Eesti	32	39	16	7	4	2	0
<b>Elukoht</b>	Tallinn	19	29	24	19	7	1	1
	suured linnad	19	24	30	14	10	3	0
	väikelinnad	38	29	13	14	5	0	1
	alevik, maa	30	33	23	9	2	2	1
<b>Rahvus</b>	eestlased	26	35	20	11	5	2	1
	muu rahvus	24	18	29	20	8	1	0
<b>Vanus</b>	18 - 29-aastased	30	26	26	13	2	3	0
	30 - 49-aastased	21	31	21	15	9	2	1
	50 - 64-aastased	25	27	27	14	5	1	1
	65 - 74-aastased	34	34	17	10	4	1	0
<b>Sugu</b>	naised	26	27	25	15	6	1	0
	mehed	25	32	21	13	6	2	1
<b>Haridus</b>	I taseme haridus	47	28	21	3	0	1	0
	II taseme haridus	28	33	24	11	3	1	0
	III taseme haridus	17	24	23	21	11	3	1
<b>Leibkonnaliikme netosissetulek kuus</b>	kuni 300 €	32	31	20	13	4	0	0
	301 - 600 €	25	33	23	13	4	1	1
	601 - 900 €	27	26	25	15	4	3	0
	üle 900 €	20	23	25	17	12	2	1



Hinnake, palun, milline on valdavalt kodumaiste ja importkaupade osatähtsus Teie ostudes? Linnuliha (% vastanutest)

		Ainult kodu- maiseid	Peamiselt kodu- maiseid	Enam- vähem võrdsest	Peamiselt import	Ainult import	Ei oska öelda	Ei tar- bi/osta üldse
<b>Keskmiselt</b>		<b>44</b>	<b>36</b>	<b>13</b>	<b>2</b>	<b>0</b>	<b>3</b>	<b>2</b>
<b>Regioon</b>	Põhja-Eesti	45	35	10	2	0	5	3
	Kesk-Eesti	54	34	9	0	0	2	1
	Kirde-Eesti	40	29	28	0	0	1	2
	Lääne-Eesti	36	38	19	3	0	1	3
	Lõuna-Eesti	44	41	9	2	0	2	2
<b>Elukoht</b>	Tallinn	45	35	8	2	0	6	4
	suured linnad	42	39	14	1	0	2	2
	väikelinnad	60	25	12	1	0	2	0
	alevik, maa	34	42	18	2	0	1	3
<b>Rahvus</b>	eestlased	42	39	12	2	0	3	2
	muu rahvus	48	30	14	1	0	3	4
<b>Vanus</b>	18 - 29-aastased	46	32	15	0	0	6	1
	30 - 49-aastased	40	40	12	2	0	2	4
	50 - 64-aastased	44	33	15	3	0	3	2
	65 - 74-aastased	48	37	8	2	0	2	3
<b>Sugu</b>	naised	46	37	11	2	0	2	2
	mehed	42	34	15	1	0	4	4
<b>Haridus</b>	I taseme haridus	38	22	17	3	0	9	11
	II taseme haridus	45	36	14	2	0	2	1
	III taseme haridus	44	39	10	2	0	3	2
<b>Leibkonnaliikme netosissetulek kuus</b>	kuni 300 €	49	31	15	2	0	2	1
	301 - 600 €	39	39	14	2	0	4	2
	601 - 900 €	45	36	9	0	0	2	8
	üle 900 €	47	35	10	2	0	5	1

Hinnake, palun, milline on valdavalt kodumaiste ja importkaupade osatähtsus Teie ostudes? Värske sealiha (% vastanutest)

		Ainult kodu- maiseid	Peamiselt kodu- maiseid	Enam- vähem võrdsest	Peamiselt import	Ainult import	Ei oska öelda	Ei tar- bi/osta üldse
<b>Keskmiselt</b>		<b>53</b>	<b>26</b>	<b>11</b>	<b>1</b>	<b>0</b>	<b>3</b>	<b>6</b>
<b>Regioon</b>	Põhja-Eesti	48	29	10	2	0	4	7
	Kesk-Eesti	60	33	4	1	0	0	2
	Kirde-Eesti	54	19	25	0	0	1	1
	Lääne-Eesti	47	22	17	2	0	7	5
	Lõuna-Eesti	62	22	7	1	0	1	7
<b>Elukoht</b>	Tallinn	46	30	8	2	0	5	9
	suured linnad	57	19	16	2	0	2	4
	väikelinnad	66	15	10	0	0	2	7
	alevik, maa	48	33	12	1	0	2	4
<b>Rahvus</b>	eestlased	54	26	10	2	0	3	5
	muu rahvus	49	26	15	1	0	2	7
<b>Vanus</b>	18 - 29-aastased	50	18	20	2	0	6	4
	30 - 49-aastased	53	28	8	1	0	2	8
	50 - 64-aastased	52	29	10	2	0	3	4
	65 - 74-aastased	56	26	8	1	0	2	7
<b>Sugu</b>	naised	54	26	11	2	0	2	5
	mehed	51	25	12	1	0	4	7
<b>Haridus</b>	I taseme haridus	42	4	28	0	0	9	17
	II taseme haridus	54	29	12	1	0	1	3
	III taseme haridus	54	27	7	2	0	3	7
<b>Leibkonnaliikme netosissetulek kuus</b>	kuni 300 €	54	30	13	0	0	1	2
	301 - 600 €	51	23	15	1	0	5	5
	601 - 900 €	58	22	7	1	0	1	11
	üle 900 €	49	32	6	4	0	3	6

Hinnake, palun, milline on valdavalt kodumaiste ja importkaupade osatähtsus Teie ostudes? Kalatooted (% vastanutest)

		Ainult kodumaiseid	Peamiselt kodumaiseid	Enam-vähem võrdsest	Peamiselt import	Ainult import	Ei oska öelda	Ei tarbi/osta üldse
<b>Keskmiselt</b>		<b>17</b>	<b>31</b>	<b>33</b>	<b>9</b>	<b>0</b>	<b>5</b>	<b>5</b>
<b>Regioon</b>	Põhja-Eesti	11	28	38	12	0	7	4
	Kesk-Eesti	26	47	18	4	0	0	5
	Kirde-Eesti	18	18	47	10	0	3	4
	Lääne-Eesti	24	32	17	6	0	9	12
	Lõuna-Eesti	20	36	28	6	0	4	6
<b>Elukoht</b>	Tallinn	11	28	35	13	0	8	5
	suured linnad	22	23	35	10	0	4	6
	väikelinnad	29	35	26	3	0	3	4
	alevik, maa	13	37	33	6	0	5	6
<b>Rahvus</b>	eestlased	16	35	30	8	0	7	4
	muu rahvus	19	22	39	11	0	2	7
<b>Vanus</b>	18 - 29-aastased	26	15	34	8	0	7	10
	30 - 49-aastased	10	34	33	12	0	6	5
	50 - 64-aastased	16	35	34	8	0	4	3
	65 - 74-aastased	24	41	25	3	0	2	5
<b>Sugu</b>	naised	18	30	35	8	0	4	5
	mehed	16	31	30	10	0	7	6
<b>Haridus</b>	I taseme haridus	28	16	26	0	0	11	19
	II taseme haridus	18	32	34	8	0	4	4
	III taseme haridus	13	32	34	12	0	6	3
<b>Leibkonnaliikme netosissetulek kuus</b>	kuni 300 €	27	29	25	11	0	4	4
	301 - 600 €	14	34	33	8	0	7	4
	601 - 900 €	19	28	34	8	0	3	8
	üle 900 €	11	29	40	9	0	5	6

Hinnake, palun, milline on valdavalt kodumaiste ja importkaupade osatähtsus Teie ostudes? Suitsuvorst, sink (% vastanutest)

		Ainult kodumaiseid	Peamiselt kodumaiseid	Enam-vähem võrdsest	Peamiselt import	Ainult import	Ei oska öelda	Ei tarbi/osta üldse
<b>Keskmiselt</b>		<b>47</b>	<b>36</b>	<b>11</b>	<b>0</b>	<b>0</b>	<b>1</b>	<b>5</b>
<b>Regioon</b>	Põhja-Eesti	36	43	13	1	0	1	6
	Kesk-Eesti	59	34	6	0	0	0	1
	Kirde-Eesti	45	29	21	0	1	0	4
	Lääne-Eesti	52	31	11	0	0	0	6
	Lõuna-Eesti	62	28	4	1	0	1	4
<b>Elukoht</b>	Tallinn	29	48	15	0	0	1	7
	suured linnad	48	32	13	1	1	0	5
	väikelinnad	64	28	4	0	0	0	4
	alevik, maa	55	30	11	0	0	0	4
<b>Rahvus</b>	eestlased	54	35	6	0	0	1	4
	muu rahvus	34	36	22	1	1	0	6
<b>Vanus</b>	18 - 29-aastased	43	34	18	0	0	1	4
	30 - 49-aastased	47	38	9	0	0	1	5
	50 - 64-aastased	47	36	12	1	0	0	4
	65 - 74-aastased	55	30	7	0	1	0	7
<b>Sugu</b>	naised	48	32	13	0	0	0	7
	mehed	46	40	10	0	0	1	3
<b>Haridus</b>	I taseme haridus	45	36	16	0	0	0	3
	II taseme haridus	50	35	11	0	0	0	4
	III taseme haridus	45	36	10	1	0	2	6
<b>Leibkonnaliikme netosissetulek kuus</b>	kuni 300 €	48	38	10	0	0	0	4
	301 - 600 €	46	35	14	0	1	0	4
	601 - 900 €	49	34	10	0	0	1	6
	üle 900 €	47	37	7	1	0	1	7

Hinnake, palun, milline on valdavalt kodumaiste ja importkaupade osatähtsus Teie ostudes? Jahu ja tangained (% vastanutest)

		Ainult kodumaiseid	Peamiselt kodumaiseid	Enam-vähem võrdsest	Peamiselt import	Ainult import	Ei oska öelda	Ei tarbi/osta üldse
<b>Keskmiselt</b>		<b>42</b>	<b>38</b>	<b>15</b>	<b>1</b>	<b>0</b>	<b>3</b>	<b>1</b>
<b>Regioon</b>	Põhja-Eesti	36	41	17	1	0	3	2
	Kesk-Eesti	50	39	10	0	0	0	1
	Kirde-Eesti	38	40	16	2	1	2	1
	Lääne-Eesti	35	35	26	1	0	2	1
	Lõuna-Eesti	56	32	8	0	0	4	0
<b>Elukoht</b>	Tallinn	34	41	20	1	0	2	2
	suured linnad	43	40	10	1	1	4	1
	väikelinnad	59	30	7	0	0	3	1
	alevik, maa	39	39	19	0	0	2	1
<b>Rahvus</b>	eestlased	44	39	12	0	0	3	2
	muu rahvus	38	36	21	2	1	2	0
<b>Vanus</b>	18 - 29-aastased	36	40	19	0	1	2	2
	30 - 49-aastased	43	36	16	0	0	4	1
	50 - 64-aastased	43	40	12	1	0	3	1
	65 - 74-aastased	49	36	14	0	0	0	1
<b>Sugu</b>	naised	45	37	13	1	0	2	2
	mehed	38	39	18	1	0	3	1
<b>Haridus</b>	I taseme haridus	51	40	9	0	0	0	0
	II taseme haridus	42	37	17	0	0	3	1
	III taseme haridus	39	40	14	1	1	4	1
<b>Leibkonnaliikme netosissetulek kuus</b>	kuni 300 €	59	27	10	0	1	3	0
	301 - 600 €	37	41	19	1	0	1	1
	601 - 900 €	38	47	11	1	0	2	1
	üle 900 €	39	32	19	1	0	6	3

Hinnake, palun, milline on valdavalt kodumaiste ja importkaupade osatähtsus Teie ostudes? Makaronitooted (% vastanutest)

		Ainult kodumaiseid	Peamiselt kodumaiseid	Enam-vähem võrdsest	Peamiselt import	Ainult import	Ei oska öelda	Ei tarbi/osta üldse
<b>Keskmiselt</b>		<b>14</b>	<b>22</b>	<b>33</b>	<b>19</b>	<b>4</b>	<b>4</b>	<b>4</b>
<b>Regioon</b>	Põhja-Eesti	9	17	36	22	6	6	4
	Kesk-Eesti	30	35	24	8	0	0	3
	Kirde-Eesti	15	22	30	22	9	0	2
	Lääne-Eesti	11	18	44	18	3	4	2
	Lõuna-Eesti	18	27	27	16	3	4	5
<b>Elukoht</b>	Tallinn	8	14	38	25	6	5	4
	suured linnad	11	23	29	22	8	3	4
	väikelinnad	31	24	21	12	3	3	6
	alevik, maa	13	28	38	14	1	4	2
<b>Rahvus</b>	eestlased	12	25	32	18	4	5	4
	muu rahvus	19	14	35	20	7	2	3
<b>Vanus</b>	18 - 29-aastased	18	15	35	17	1	8	6
	30 - 49-aastased	8	20	34	24	8	3	3
	50 - 64-aastased	13	26	34	16	5	4	2
	65 - 74-aastased	27	28	25	10	1	1	8
<b>Sugu</b>	naised	15	22	33	19	5	3	3
	mehed	13	22	32	19	5	5	4
<b>Haridus</b>	I taseme haridus	29	24	13	21	0	9	4
	II taseme haridus	17	24	37	12	3	4	3
	III taseme haridus	6	18	32	29	8	3	4
<b>Leibkonnaliikme netosissetulek kuus</b>	kuni 300 €	27	25	29	12	2	3	2
	301 - 600 €	14	22	35	19	3	4	3
	601 - 900 €	7	22	34	23	4	3	7
	üle 900 €	8	18	31	23	10	4	6

**Hinnake, palun, milline on valdavalt kodumaiste ja importkaupade osatähtsus Teie ostudes? Valmistoidud (% vastanutest)**

		Ainult kodumaiseid	Peamiselt kodumaiseid	Enam-vähem võrdsest	Peamiselt import	Ainult import	Ei oska öelda	Ei tarbi/osta üldse
<b>Keskmiselt</b>		<b>40</b>	<b>22</b>	<b>7</b>	<b>2</b>	<b>0</b>	<b>6</b>	<b>23</b>
<b>Regioon</b>	Põhja-Eesti	41	29	6	0	0	6	18
	Kesk-Eesti	50	13	7	1	0	10	19
	Kirde-Eesti	39	13	5	8	0	3	32
	Lääne-Eesti	33	18	12	5	0	7	25
	Lõuna-Eesti	38	21	7	1	0	4	29
<b>Elukoht</b>	Tallinn	38	31	5	0	0	6	20
	suured linnad	36	18	9	8	0	4	25
	väikelinnad	56	12	5	1	0	3	23
	alevik, maa	33	22	10	1	0	8	26
<b>Rahvus</b>	eestlased	39	21	8	2	0	7	23
	muu rahvus	41	23	5	3	0	4	24
<b>Vanus</b>	18 - 29-aastased	34	24	7	8	0	10	17
	30 - 49-aastased	42	21	9	1	0	6	21
	50 - 64-aastased	40	25	8	0	0	3	24
	65 - 74-aastased	42	16	2	0	0	2	38
<b>Sugu</b>	naised	42	20	4	3	0	5	26
	mehed	38	24	10	1	0	6	21
<b>Haridus</b>	I taseme haridus	38	27	12	10	0	0	13
	II taseme haridus	38	19	8	2	0	8	25
	III taseme haridus	42	25	5	1	0	4	23
<b>Leibkonnaliikme netosissetulek kuus</b>	kuni 300 €	42	19	4	1	0	9	25
	301 - 600 €	37	21	10	3	0	5	24
	601 - 900 €	44	22	6	3	0	4	21
	üle 900 €	37	29	7	0	0	5	22

**Hinnake, palun, milline on valdavalt kodumaiste ja importkaupade osatähtsus Teie ostudes? Kommid, šokolaadid (% vastanutest)**

		Ainult kodumaiseid	Peamiselt kodumaiseid	Enam-vähem võrdsest	Peamiselt import	Ainult import	Ei oska öelda	Ei tarbi/osta üldse
<b>Keskmiselt</b>		<b>14</b>	<b>38</b>	<b>38</b>	<b>7</b>	<b>0</b>	<b>1</b>	<b>2</b>
<b>Regioon</b>	Põhja-Eesti	10	38	42	8	0	1	1
	Kesk-Eesti	22	44	28	6	0	0	0
	Kirde-Eesti	18	27	35	15	1	2	2
	Lääne-Eesti	14	32	45	6	0	0	3
	Lõuna-Eesti	14	44	32	3	0	3	4
<b>Elukoht</b>	Tallinn	9	34	46	9	0	1	1
	suured linnad	18	34	30	11	1	2	4
	väikelinnad	25	40	24	7	0	2	2
	alevik, maa	10	43	41	3	0	1	2
<b>Rahvus</b>	eestlased	11	44	37	5	0	1	2
	muu rahvus	19	25	40	13	1	1	1
<b>Vanus</b>	18 - 29-aastased	22	25	37	13	1	1	1
	30 - 49-aastased	8	41	38	10	0	1	2
	50 - 64-aastased	10	43	43	1	0	2	1
	65 - 74-aastased	24	45	26	1	0	1	3
<b>Sugu</b>	naised	12	37	42	6	0	1	2
	mehed	16	39	33	8	0	2	2
<b>Haridus</b>	I taseme haridus	34	16	20	29	0	0	1
	II taseme haridus	14	40	37	5	0	2	2
	III taseme haridus	8	40	43	5	1	1	2
<b>Leibkonnaliikme netosissetulek kuus</b>	kuni 300 €	24	37	31	2	1	4	1
	301 - 600 €	13	38	37	9	0	1	2
	601 - 900 €	10	36	42	11	0	0	1
	üle 900 €	6	45	41	5	0	1	2

Hinnake, palun, milline on valdavalt kodumaiste ja importkaupade osatähtsus Teie ostudes? Küpsised, keeksid, koogid (% vastanutest)

		Ainult kodu- maiseid	Peamiselt kodu- maiseid	Enam- vähem võrdsest	Peamiselt import	Ainult import	Ei oska öelda	Ei tar- bi/osta üldse
<b>Keskmiselt</b>		<b>22</b>	<b>41</b>	<b>27</b>	<b>2</b>	<b>0</b>	<b>2</b>	<b>6</b>
<b>Regioon</b>	Põhja-Eesti	20	42	29	2	0	2	5
	Kesk-Eesti	34	35	26	0	0	0	5
	Kirde-Eesti	17	31	36	9	0	2	5
	Lääne-Eesti	22	43	28	0	0	1	6
	Lõuna-Eesti	21	44	22	2	0	2	9
<b>Elukoht</b>	Tallinn	18	46	29	2	0	2	3
	suured linnad	18	36	32	5	0	3	6
	väikelinnad	34	35	24	0	0	0	7
	alevik, maa	20	43	26	2	0	1	8
<b>Rahvus</b>	eestlased	23	45	23	1	0	2	6
	muu rahvus	19	32	37	5	0	1	6
<b>Vanus</b>	18 - 29-aastased	27	35	26	7	0	1	4
	30 - 49-aastased	18	42	32	0	0	2	6
	50 - 64-aastased	18	44	28	2	0	2	6
	65 - 74-aastased	30	41	17	0	0	1	11
<b>Sugu</b>	naised	22	39	27	4	0	2	6
	mehed	21	43	28	1	0	1	6
<b>Haridus</b>	I taseme haridus	33	28	25	10	0	0	4
	II taseme haridus	20	40	32	1	0	2	5
	III taseme haridus	22	45	22	2	0	2	7
<b>Leibkonnaliikme netosissetulek kuus</b>	kuni 300 €	34	38	20	1	0	1	6
	301 - 600 €	18	42	30	3	0	1	6
	601 - 900 €	20	40	30	3	0	1	6
	üle 900 €	19	42	28	2	0	4	5

Hinnake, palun, milline on valdavalt kodumaiste ja importkaupade osatähtsus Teie ostudes? Värske puuvili (% vastanutest)

		Ainult kodu- maiseid	Peamiselt kodu- maiseid	Enam- vähem võrdsest	Peamiselt import	Ainult import	Ei oska öelda	Ei tar- bi/osta üldse
<b>Keskmiselt</b>		<b>10</b>	<b>14</b>	<b>41</b>	<b>29</b>	<b>2</b>	<b>3</b>	<b>1</b>
<b>Regioon</b>	Põhja-Eesti	4	11	42	34	3	5	1
	Kesk-Eesti	21	13	39	25	0	0	2
	Kirde-Eesti	15	20	44	16	4	1	0
	Lääne-Eesti	11	15	38	31	0	4	1
	Lõuna-Eesti	15	17	39	24	0	4	1
<b>Elukoht</b>	Tallinn	4	12	43	35	2	4	0
	suured linnad	16	15	42	23	1	2	1
	väikelinnad	18	16	35	26	2	1	2
	alevik, maa	8	14	43	26	2	5	2
<b>Rahvus</b>	eestlased	10	14	39	30	1	5	1
	muu rahvus	11	13	46	24	3	1	2
<b>Vanus</b>	18 - 29-aastased	18	10	40	22	0	7	3
	30 - 49-aastased	5	13	43	34	3	2	0
	50 - 64-aastased	10	15	39	31	2	2	1
	65 - 74-aastased	13	20	41	19	1	4	2
<b>Sugu</b>	naised	8	15	44	29	2	2	0
	mehed	12	13	38	27	2	5	3
<b>Haridus</b>	I taseme haridus	34	12	35	7	0	12	0
	II taseme haridus	10	17	39	27	2	3	2
	III taseme haridus	3	9	46	37	2	2	1
<b>Leibkonnaliikme netosissetulek kuus</b>	kuni 300 €	26	13	36	23	0	1	1
	301 - 600 €	7	13	44	26	3	5	2
	601 - 900 €	6	18	43	29	1	3	0
	üle 900 €	3	13	38	40	2	4	0

Hinnake, palun, milline on valdavalt kodumaiste ja importkaupade osatähtsus Teie ostudes? Värsked ja külmutatud marjad (% vastanutest)

		Ainult kodumaiseid	Peamiselt kodumaiseid	Enam-vähem võrdsest	Peamiselt import	Ainult import	Ei oska öelda	Ei tarbi/osta üldse
<b>Keskmiselt</b>		<b>18</b>	<b>20</b>	<b>28</b>	<b>12</b>	<b>1</b>	<b>6</b>	<b>15</b>
<b>Regioon</b>	Põhja-Eesti	13	20	29	17	2	8	11
	Kesk-Eesti	36	20	28	3	0	1	12
	Kirde-Eesti	11	18	37	16	3	4	11
	Lääne-Eesti	17	19	30	7	0	6	21
	Lõuna-Eesti	23	21	20	8	2	3	23
<b>Elukoht</b>	Tallinn	14	20	33	16	1	7	9
	suured linnad	20	21	28	13	2	5	11
	väikelinnad	18	21	27	8	4	3	19
	alevik, maa	19	19	25	10	0	5	22
<b>Rahvus</b>	eestlased	20	24	24	9	0	5	18
	muu rahvus	12	11	38	20	3	6	10
<b>Vanus</b>	18 - 29-aastased	29	18	24	15	2	4	8
	30 - 49-aastased	14	18	32	14	2	8	12
	50 - 64-aastased	13	23	27	10	1	5	21
	65 - 74-aastased	17	24	27	5	0	4	23
<b>Sugu</b>	naised	17	24	27	12	2	4	14
	mehed	18	16	29	12	1	7	17
<b>Haridus</b>	I taseme haridus	32	18	14	10	0	13	13
	II taseme haridus	17	19	32	11	2	5	14
	III taseme haridus	15	22	27	14	1	4	17
<b>Leibkonnaliikme netosissetulek kuus</b>	kuni 300 €	24	15	28	14	2	2	15
	301 - 600 €	15	22	26	14	2	5	16
	601 - 900 €	18	17	32	7	1	9	16
	üle 900 €	13	27	29	13	0	6	12

Hinnake, palun, milline on valdavalt kodumaiste ja importkaupade osatähtsus Teie ostudes? Värske köögivilj (% vastanutest)

		Ainult kodumaiseid	Peamiselt kodumaiseid	Enam-vähem võrdsest	Peamiselt import	Ainult import	Ei oska öelda	Ei tarbi/osta üldse
<b>Keskmiselt</b>		<b>26</b>	<b>34</b>	<b>29</b>	<b>5</b>	<b>1</b>	<b>3</b>	<b>2</b>
<b>Regioon</b>	Põhja-Eesti	18	34	34	8	1	4	1
	Kesk-Eesti	42	32	21	3	0	0	2
	Kirde-Eesti	35	30	30	2	1	1	1
	Lääne-Eesti	22	29	37	7	0	3	2
	Lõuna-Eesti	32	36	21	2	0	5	4
<b>Elukoht</b>	Tallinn	17	35	33	8	1	4	2
	suured linnad	33	33	26	4	1	3	0
	väikelinnad	38	30	22	4	2	1	3
	alevik, maa	23	34	33	4	0	3	3
<b>Rahvus</b>	eestlased	26	38	26	5	0	3	2
	muu rahvus	26	24	36	7	2	4	1
<b>Vanus</b>	18 - 29-aastased	32	30	27	5	1	4	1
	30 - 49-aastased	23	31	33	8	1	2	2
	50 - 64-aastased	21	37	33	3	1	3	2
	65 - 74-aastased	34	40	17	2	0	3	4
<b>Sugu</b>	naised	26	35	29	6	1	2	1
	mehed	25	32	30	5	0	5	3
<b>Haridus</b>	I taseme haridus	39	45	11	0	0	5	0
	II taseme haridus	30	29	30	4	1	4	2
	III taseme haridus	17	37	34	8	0	2	2
<b>Leibkonnaliikme netosissetulek kuus</b>	kuni 300 €	43	24	18	7	1	5	2
	301 - 600 €	24	33	32	5	1	2	3
	601 - 900 €	27	37	30	4	0	1	1
	üle 900 €	10	45	33	5	0	5	2

**Hinnake, palun, milline on valdavalt kodumaiste ja importkaupade osatähtsus Teie ostudes? Kartul (% vastanutest)**

		Ainult kodu- maiseid	Peamiselt kodu- maiseid	Enam- vähem võrdsest	Peamiselt import	Ainult import	Ei oska öelda	Ei tar- bi/osta üldse
<b>Keskmiselt</b>		<b>55</b>	<b>25</b>	<b>9</b>	<b>1</b>	<b>0</b>	<b>2</b>	<b>8</b>
<b>Regioon</b>	Põhja-Eesti	50	31	12	1	0	2	4
	Kesk-Eesti	66	19	4	0	0	0	11
	Kirde-Eesti	55	25	10	0	0	3	7
	Lääne-Eesti	50	19	16	1	0	1	13
	Lõuna-Eesti	66	20	1	0	0	1	12
<b>Elukoht</b>	Tallinn	49	25	16	1	1	3	5
	suured linnad	60	24	8	1	0	3	4
	väikelinnad	67	23	3	0	0	0	7
	alevik, maa	52	25	8	0	0	0	15
<b>Rahvus</b>	eestlased	61	22	5	1	0	1	10
	muu rahvus	45	29	17	0	1	3	5
<b>Vanus</b>	18 - 29-aastased	55	21	12	1	0	4	7
	30 - 49-aastased	57	27	9	1	0	0	6
	50 - 64-aastased	54	24	9	0	1	2	10
	65 - 74-aastased	56	26	7	0	0	0	11
<b>Sugu</b>	naised	60	23	8	1	0	1	7
	mehed	51	27	11	0	0	2	9
<b>Haridus</b>	I taseme haridus	68	19	8	0	0	0	5
	II taseme haridus	54	24	11	0	0	3	8
	III taseme haridus	55	28	6	1	0	1	9
<b>Leibkonnaliikme netosissetulek kuus</b>	kuni 300 €	55	23	9	0	0	4	9
	301 - 600 €	54	28	8	0	1	0	9
	601 - 900 €	66	15	10	1	0	1	7
	üle 900 €	51	29	10	1	0	3	6

**Hinnake, palun, milline on valdavalt kodumaiste ja importkaupade osatähtsus Teie ostudes? Moosid, kompotid (% vastanutest)**

		Ainult kodu- maiseid	Peamiselt kodu- maiseid	Enam- vähem võrdsest	Peamiselt import	Ainult import	Ei oska öelda	Ei tar- bi/osta üldse
<b>Keskmiselt</b>		<b>25</b>	<b>20</b>	<b>14</b>	<b>5</b>	<b>1</b>	<b>2</b>	<b>33</b>
<b>Regioon</b>	Põhja-Eesti	15	24	18	8	1	2	32
	Kesk-Eesti	42	20	7	3	0	0	28
	Kirde-Eesti	23	19	17	0	0	1	40
	Lääne-Eesti	35	9	21	0	0	1	34
	Lõuna-Eesti	31	20	7	5	0	1	36
<b>Elukoht</b>	Tallinn	13	25	20	10	0	1	31
	suured linnad	31	19	14	3	0	1	32
	väikelinnad	28	21	8	4	2	3	34
	alevik, maa	29	16	13	3	0	1	38
<b>Rahvus</b>	eestlased	29	21	13	4	0	1	32
	muu rahvus	15	18	19	8	1	2	37
<b>Vanus</b>	18 - 29-aastased	37	20	12	6	0	0	25
	30 - 49-aastased	24	21	15	7	1	3	29
	50 - 64-aastased	17	19	19	4	0	1	40
	65 - 74-aastased	22	23	8	0	0	0	47
<b>Sugu</b>	naised	26	18	14	4	1	1	36
	mehed	23	22	15	7	0	2	31
<b>Haridus</b>	I taseme haridus	36	23	9	10	0	0	22
	II taseme haridus	25	18	15	5	1	1	35
	III taseme haridus	20	23	16	3	0	3	35
<b>Leibkonnaliikme netosissetulek kuus</b>	kuni 300 €	25	21	7	5	0	3	39
	301 - 600 €	25	21	16	3	1	1	33
	601 - 900 €	23	19	16	9	0	1	32
	üle 900 €	24	19	19	5	0	2	31

Hinnake, palun, milline on valdavalt kodumaiste ja importkaupade osatähtsus Teie ostudes? Mahlad ja mahlatooted (% vastanutest)

		Ainult kodumaiseid	Peamiselt kodumaiseid	Enamvähem võrdset	Peamiselt import	Ainult import	Ei oska öelda	Ei tarbi/osta üldse
<b>Keskmiselt</b>		<b>20</b>	<b>31</b>	<b>27</b>	<b>5</b>	<b>1</b>	<b>2</b>	<b>14</b>
<b>Regioon</b>	Põhja-Eesti	12	36	29	7	1	4	11
	Kesk-Eesti	39	26	20	3	0	0	12
	Kirde-Eesti	15	20	38	0	1	0	26
	Lääne-Eesti	22	31	27	1	0	4	15
	Lõuna-Eesti	28	29	21	5	0	0	17
<b>Elukoht</b>	Tallinn	10	38	30	10	0	1	11
	suured linnad	21	25	31	3	1	0	19
	väikelinnad	33	28	18	2	2	3	14
	alevik, maa	21	30	28	2	0	3	16
<b>Rahvus</b>	eestlased	22	35	24	3	0	3	13
	muu rahvus	15	23	34	7	2	1	18
<b>Vanus</b>	18 - 29-aastased	27	23	30	5	0	3	12
	30 - 49-aastased	18	36	29	4	1	2	10
	50 - 64-aastased	14	29	28	6	0	2	21
	65 - 74-aastased	27	31	17	3	0	3	19
<b>Sugu</b>	naised	20	28	29	3	1	2	17
	mehed	20	34	26	6	0	2	12
<b>Haridus</b>	I taseme haridus	37	26	21	1	0	1	14
	II taseme haridus	19	32	27	4	1	3	14
	III taseme haridus	17	30	29	7	0	2	15
<b>Leibkonnaliikme netosissetulek kuus</b>	kuni 300 €	28	28	25	5	0	0	14
	301 - 600 €	17	32	28	2	1	3	17
	601 - 900 €	22	32	24	6	1	4	11
	üle 900 €	15	31	30	7	0	3	14

Hinnake, palun, milline on valdavalt kodumaiste ja importkaupade osatähtsus Teie ostudes? Õlu (% vastanutest)

		Ainult kodumaiseid	Peamiselt kodumaiseid	Enamvähem võrdset	Peamiselt import	Ainult import	Ei oska öelda	Ei tarbi/osta üldse
<b>Keskmiselt</b>		<b>21</b>	<b>22</b>	<b>16</b>	<b>2</b>	<b>1</b>	<b>1</b>	<b>37</b>
<b>Regioon</b>	Põhja-Eesti	17	23	18	3	1	2	36
	Kesk-Eesti	31	22	8	1	0	0	38
	Kirde-Eesti	23	17	20	2	2	0	36
	Lääne-Eesti	20	26	14	1	0	0	39
	Lõuna-Eesti	23	21	16	1	0	3	36
<b>Elukoht</b>	Tallinn	11	21	20	4	1	2	41
	suured linnad	25	20	20	1	1	2	31
	väikelinnad	27	21	14	2	1	0	35
	alevik, maa	24	23	13	1	0	1	38
<b>Rahvus</b>	eestlased	22	26	12	2	0	1	37
	muu rahvus	18	14	26	3	2	1	36
<b>Vanus</b>	18 - 29-aastased	26	12	20	2	0	1	39
	30 - 49-aastased	17	26	19	3	1	1	33
	50 - 64-aastased	20	26	14	2	0	3	35
	65 - 74-aastased	22	20	11	0	0	0	47
<b>Sugu</b>	naised	16	19	14	1	1	1	48
	mehed	26	25	20	3	1	1	24
<b>Haridus</b>	I taseme haridus	31	15	21	0	0	0	33
	II taseme haridus	23	18	15	2	0	2	40
	III taseme haridus	15	29	18	3	1	1	33
<b>Leibkonnaliikme netosissetulek kuus</b>	kuni 300 €	26	22	15	2	0	1	34
	301 - 600 €	21	18	17	1	0	1	42
	601 - 900 €	16	27	20	1	1	0	35
	üle 900 €	21	26	15	5	1	3	29



Hinnake, palun, milline on valdavalt kodumaiste ja importkaupade osatähtsus Teie ostudes? Viin (% vastanutest)

		Ainult kodumaiseid	Peamiselt kodumaiseid	Enamvähem võrdset	Peamiselt import	Ainult import	Ei oska öelda	Ei tarbi/osta üldse
<b>Keskmiselt</b>		<b>12</b>	<b>13</b>	<b>15</b>	<b>6</b>	<b>4</b>	<b>2</b>	<b>48</b>
<b>Regioon</b>	Põhja-Eesti	10	14	12	6	5	2	51
	Kesk-Eesti	24	15	7	8	0	1	45
	Kirde-Eesti	8	2	29	9	9	0	43
	Lääne-Eesti	9	13	20	3	3	0	52
	Lõuna-Eesti	13	19	13	6	3	2	44
<b>Elukoht</b>	Tallinn	8	11	13	7	6	2	53
	suured linnad	11	9	20	9	8	2	41
	väikelinnad	22	13	10	7	1	1	46
	alevik, maa	10	18	16	4	1	1	50
<b>Rahvus</b>	eestlased	12	16	14	5	2	1	50
	muu rahvus	12	7	17	9	9	2	44
<b>Vanus</b>	18 - 29-aastased	19	2	20	5	2	1	51
	30 - 49-aastased	10	13	10	7	8	2	50
	50 - 64-aastased	7	20	18	8	2	2	43
	65 - 74-aastased	13	19	12	3	2	2	49
<b>Sugu</b>	naised	7	12	13	4	3	2	59
	mehed	16	15	17	9	6	1	36
<b>Haridus</b>	I taseme haridus	26	13	14	0	10	1	36
	II taseme haridus	12	14	17	7	3	2	45
	III taseme haridus	8	12	12	7	4	2	55
<b>Leibkonnaliikme netosissetulek kuus</b>	kuni 300 €	30	12	11	5	3	2	37
	301 - 600 €	5	12	18	6	3	1	55
	601 - 900 €	8	16	11	8	8	1	48
	üle 900 €	10	17	14	7	4	3	45

Lisa 2.13

Kui sageli Te loete toidukauba esmakordsel ostmisel pakendil olevat infot või etiketti?  
(% vastanutest)

		Alati	Sageli	Harva	Üldse mitte
<b>Keskmiselt</b>		<b>33</b>	<b>45</b>	<b>19</b>	<b>3</b>
<b>Regioon</b>	Põhja-Eesti	33	45	20	2
	Kesk-Eesti	22	50	26	2
	Kirde-Eesti	32	53	11	4
	Lääne-Eesti	28	41	27	4
	Lõuna-Eesti	39	43	14	4
<b>Elukoht</b>	Tallinn	27	52	19	2
	suured linnad	34	52	9	5
	väikelinnad	43	29	26	2
	alevik, maa	32	43	23	2
<b>Rahvus</b>	eestlased	31	48	19	2
	muu rahvus	36	40	19	5
<b>Vanus</b>	18 - 29-aastased	24	46	25	5
	30 - 49-aastased	37	46	16	1
	50 - 64-aastased	32	48	17	3
	65 - 74-aastased	35	42	19	4
<b>Sugu</b>	naised	41	44	13	2
	mehed	24	47	25	4
<b>Haridus</b>	I taseme haridus	13	44	39	4
	II taseme haridus	31	46	19	4
	III taseme haridus	41	46	12	1
<b>Leibkonnaliikme netosissetulek kuus</b>	kuni 300 €	31	43	18	8
	301 - 600 €	37	42	20	1
	601 - 900 €	31	45	21	3
	üle 900 €	26	60	13	1

Kui on mingeid toidus sisalduda võivaid aineid, mida Te püüate tarbijana vältida või mille tarbimist vähendada, siis märkige palun?

(% vastanutest, mitme vastuse võimalus)

		Sool	Rasv	Suhkur	Laktoos	Gluteen
<b>Keskmiselt</b>		<b>30</b>	<b>36</b>	<b>40</b>	<b>13</b>	<b>10</b>
<b>Regioon</b>	Põhja-Eesti	31	37	43	10	5
	Kesk-Eesti	21	26	29	33	26
	Kirde-Eesti	30	52	35	9	9
	Lääne-Eesti	23	25	38	16	11
	Lõuna-Eesti	33	36	43	11	11
<b>Elukoht</b>	Tallinn	29	36	40	10	5
	suured linnad	29	43	37	11	10
	väikelinnad	31	35	39	17	19
	alevik, maa	31	32	40	15	10
<b>Rahvus</b>	eestlased	32	31	45	12	9
	muu rahvus	26	47	29	15	12
<b>Vanus</b>	18 - 29-aastased	22	31	39	17	10
	30 - 49-aastased	29	33	38	8	7
	50 - 64-aastased	28	35	39	14	11
	65 - 74-aastased	47	57	47	18	13
<b>Sugu</b>	naised	33	39	45	11	9
	mehed	26	33	34	15	11
<b>Haridus</b>	I taseme haridus	34	47	47	28	20
	II taseme haridus	25	35	34	13	8
	III taseme haridus	35	34	46	10	10
<b>Leibkonnaliikme netosissetulek kuus</b>	kuni 300 €	19	34	23	19	13
	301 - 600 €	34	39	44	11	11
	601 - 900 €	33	36	47	14	8
	üle 900 €	30	33	44	11	6

Kui on mingeid toidus sisalduda võivaid aineid, mida Te püüate tarbijana vältida või mille tarbimist vähendada, siis märkige palun? Järg

(% vastanutest, mitme vastuse võimalus)

		Kunstlikud lisaained	Geneetiliselt muundatud toorained	Lisatud vitamiinid ja mineraalid	Küllastunud ja transrasvhapped	Ei püüa neist midagi vältida
<b>Keskmiselt</b>		<b>69</b>	<b>58</b>	<b>13</b>	<b>48</b>	<b>12</b>
<b>Regioon</b>	Põhja-Eesti	65	55	13	45	11
	Kesk-Eesti	73	72	25	60	22
	Kirde-Eesti	86	69	11	68	2
	Lääne-Eesti	60	52	10	36	17
	Lõuna-Eesti	69	53	11	42	10
<b>Elukoht</b>	Tallinn	67	57	12	46	12
	suured linnad	72	56	11	57	9
	väikelinnad	76	66	21	57	14
	alevik, maa	65	55	10	37	12
<b>Rahvus</b>	eestlased	67	55	11	44	10
	muu rahvus	74	64	18	54	15
<b>Vanus</b>	18 - 29-aastased	65	40	16	47	23
	30 - 49-aastased	68	62	10	42	11
	50 - 64-aastased	74	66	15	54	6
	65 - 74-aastased	67	57	16	52	9
<b>Sugu</b>	naised	76	62	11	51	8
	mehed	61	53	16	44	16
<b>Haridus</b>	I taseme haridus	71	52	28	58	28
	II taseme haridus	68	59	12	46	10
	III taseme haridus	71	58	11	49	9
<b>Leibkonnaliikme netosissetulek kuus</b>	kuni 300 €	71	69	19	48	13
	301 - 600 €	72	53	12	51	10
	601 - 900 €	63	57	6	43	14
	üle 900 €	67	56	16	46	11

**Kas Te teate-tunnete allolevaid toidumärgiseid?**

(% vastanutest, mitme vastuse võimalus)

		Tunnustatud Eesti Maitse ehk pääsukese-märk	Tunnustatud Maitse ehk ristikumärk	Eestis Kasvatatud	Eesti Parim Toiduaine	Eesti riiklik ökomärk	Eesti Liha-veis
<b>Keskmiselt</b>		<b>94</b>	<b>62</b>	<b>39</b>	<b>73</b>	<b>46</b>	<b>44</b>
<b>Regioon</b>	Põhja-Eesti	94	55	38	75	49	38
	Kesk-Eesti	83	63	33	55	36	46
	Kirde-Eesti	93	50	48	62	35	67
	Lääne-Eesti	98	77	31	80	34	47
	Lõuna-Eesti	97	72	44	80	56	39
<b>Elukoht</b>	Tallinn	95	52	34	72	49	38
	suured linnad	94	56	43	73	43	56
	väikelinnad	86	58	35	65	39	42
	alevik, maa	97	77	46	78	48	42
<b>Rahvus</b>	eestlased	97	77	43	79	53	42
	muu rahvus	87	29	32	60	31	47
<b>Vanus</b>	18 - 29-aastased	92	55	38	62	43	48
	30 - 49-aastased	95	67	33	86	52	41
	50 - 64-aastased	94	64	44	71	44	44
	65 - 74-aastased	95	53	48	57	36	40
<b>Sugu</b>	naised	98	64	45	80	55	48
	mehed	90	59	34	66	35	38
<b>Haridus</b>	I taseme haridus	82	46	33	48	16	60
	II taseme haridus	95	62	43	73	46	43
	III taseme haridus	96	67	35	82	54	40
<b>Leibkonnaliikme netosissetulek kuus</b>	kuni 300 €	85	49	30	56	28	52
	301 - 600 €	97	67	43	74	50	41
	601 - 900 €	98	68	40	82	48	42
	üle 900 €	92	58	42	83	54	40

**Kas Te teate-tunnete allolevaid toidumärgiseid? Järg**  
(% vastanutest, mitme vastuse võimalus)

		Lipumärk	Kaitstud päritolunimetus	Kaitstud geograafiline tähis	Garanteeritud traditsiooniline eritunnus	EL mahepõllunduse logo
<b>Keskmiselt</b>		<b>63</b>	<b>6</b>	<b>6</b>	<b>3</b>	<b>45</b>
<b>Regioon</b>	Põhja-Eesti	68	3	3	2	45
	Kesk-Eesti	52	19	18	4	37
	Kirde-Eesti	60	4	5	6	59
	Lääne-Eesti	59	5	5	4	39
	Lõuna-Eesti	63	6	6	5	45
<b>Elukoht</b>	Tallinn	72	2	3	2	44
	suured linnad	61	5	7	6	58
	väikelinnad	56	14	12	4	41
	alevik, maa	62	3	4	3	40
<b>Rahvus</b>	eestlased	61	5	5	3	44
	muu rahvus	68	7	7	4	48
<b>Vanus</b>	18 - 29-aastased	53	11	12	4	52
	30 - 49-aastased	71	6	5	5	54
	50 - 64-aastased	65	2	2	1	34
	65 - 74-aastased	58	4	4	3	33
<b>Sugu</b>	naised	66	4	5	5	53
	mehed	60	7	7	2	36
<b>Haridus</b>	I taseme haridus	48	15	15	0	37
	II taseme haridus	68	4	2	4	45
	III taseme haridus	64	6	8	4	49
<b>Leibkonnaliikme netosissetulek kuus</b>	kuni 300 €	62	11	10	7	43
	301 - 600 €	65	5	4	3	45
	601 - 900 €	68	3	4	2	48
	üle 900 €	60	4	6	3	45

Lisa 2.16

**Kas Te olete tähele pannud toidukaupluste omakaubamärke?**  
(% vastanutest)

		Jah	Ei	Ei oska öelda
<b>eskmiselt</b>		<b>84</b>	<b>8</b>	<b>8</b>
<b>Regioon</b>	Põhja-Eesti	88	3	9
	Kesk-Eesti	82	10	8
	Kirde-Eesti	79	14	7
	Lääne-Eesti	79	13	8
	Lõuna-Eesti	84	9	7
<b>Elukoht</b>	Tallinn	88	3	9
	suured linnad	87	9	4
	väikelinnad	80	10	10
	alevik, maa	82	11	7
<b>Rahvus</b>	eestlased	83	9	8
	muu rahvus	87	6	7
<b>Vanus</b>	18 - 29-aastased	81	9	10
	30 - 49-aastased	90	6	4
	50 - 64-aastased	86	6	8
	65 - 74-aastased	73	14	13
<b>Sugu</b>	naised	87	6	7
	mehed	82	9	9
<b>Haridus</b>	I taseme haridus	80	17	3
	II taseme haridus	82	7	11
	III taseme haridus	91	6	3
<b>Leibkonnaliikme netosissetulek kuus</b>	kuni 300 €	77	10	13
	301 - 600 €	86	8	6
	601 - 900 €	87	7	6
	üle 900 €	86	6	8

**Kui jah, siis milliseid kaupluste omakaubamärke Te olete märganud ja milliseid ostsite viimase aasta jooksul? Olen märganud**  
(% vastanutest, mitme vastuse võimalus)

		Alpenrose	Balti Lux	Eldorado	Euroshopper	X-tra	Rainbow
<b>Keskmiselt</b>		<b>77</b>	<b>21</b>	<b>19</b>	<b>12</b>	<b>29</b>	<b>38</b>
<b>Regioon</b>	Põhja-Eesti	79	21	27	14	38	52
	Kesk-Eesti	57	13	7	3	5	6
	Kirde-Eesti	71	25	7	16	27	23
	Lääne-Eesti	87	24	7	7	10	20
	Lõuna-Eesti	77	22	17	13	31	38
<b>Elukoht</b>	Tallinn	80	17	26	13	41	56
	suured linnad	76	24	14	17	35	40
	väikelinnad	69	26	13	11	13	18
	alevik, maa	77	22	16	9	20	27
<b>Rahvus</b>	eestlased	79	20	20	13	28	39
	muu rahvus	72	24	15	11	32	37
<b>Vanus</b>	18 - 29-aastased	67	13	17	12	28	38
	30 - 49-aastased	88	25	22	15	43	48
	50 - 64-aastased	74	21	17	10	19	31
	65 - 74-aastased	60	25	15	8	8	20
<b>Sugu</b>	naised	82	24	20	15	34	42
	mehed	70	19	17	10	24	34
<b>Haridus</b>	I taseme haridus	54	7	5	13	19	31
	II taseme haridus	78	29	18	10	28	32
	III taseme haridus	80	15	22	14	33	47
<b>Leibkonnaliikme netosissetulek kuus</b>	kuni 300 €	55	22	4	9	19	25
	301 - 600 €	68	19	17	8	21	26
	601 - 900 €	64	14	19	10	25	36
	üle 900 €	68	16	23	15	38	49

**Kui jah, siis milliseid kaupluste omakaubamärke Te olete märganud ja milliseid ostsite viimase aasta jooksul? Olen ostnud viimase aasta jooksul**

(% vastanutest, mitme vastuse võimalus)

		Alpenrose	Balti Lux	Eldorado	Euroshopper	X-tra	Rainbow
<b>Keskmiselt</b>		<b>41</b>	<b>8</b>	<b>10</b>	<b>4</b>	<b>18</b>	<b>24</b>
<b>Regioon</b>	Põhja-Eesti	41	8	14	4	25	37
	Kesk-Eesti	33	6	3	1	3	6
	Kirde-Eesti	42	13	5	11	12	10
	Lääne-Eesti	49	12	5	4	8	5
	Lõuna-Eesti	40	5	9	2	18	21
<b>Elukoht</b>	Tallinn	42	7	15	3	30	43
	suured linnad	40	9	9	8	18	22
	väikelinnad	34	10	6	3	6	12
	alevik, maa	45	8	7	3	13	12
<b>Rahvus</b>	eestlased	42	6	10	3	16	24
	muu rahvus	40	12	9	5	22	25
<b>Vanus</b>	18 - 29-aastased	41	1	10	7	19	23
	30 - 49-aastased	42	10	11	4	26	33
	50 - 64-aastased	40	9	9	3	12	17
	65 - 74-aastased	40	14	8	0	2	10
<b>Sugu</b>	naised	42	9	11	6	19	27
	mehed	40	8	9	2	17	21
<b>Haridus</b>	I taseme haridus	31	1	5	12	16	28
	II taseme haridus	42	11	10	2	17	18
	III taseme haridus	42	6	12	4	20	31
<b>Leibkonnaliikme netosissetulek kuus</b>	kuni 300 €	32	10	1	1	9	14
	301 - 600 €	39	7	10	5	13	16
	601 - 900 €	31	3	11	2	17	26
	üle 900 €	31	9	10	4	24	30

Kui jah, siis milliseid kaupluste omakaubamärke Te olete märganud ja milliseid ostsite viimase aasta jooksul? Olen märganud Järg  
(% vastanutest, mitme vastuse võimalus)

		Favorit	Ecologica	Old Farmer	Optima Linija	SÄM	Rimi
<b>Keskmiselt</b>		<b>55</b>	<b>11</b>	<b>41</b>	<b>64</b>	<b>12</b>	<b>74</b>
<b>Regioon</b>	Põhja-Eesti	54	11	44	61	10	75
	Kesk-Eesti	46	2	32	55	14	64
	Kirde-Eesti	73	18	31	80	17	68
	Lääne-Eesti	49	14	48	64	20	76
	Lõuna-Eesti	54	8	38	66	9	78
<b>Elukoht</b>	Tallinn	55	11	43	62	11	80
	suured linnad	62	13	34	72	12	72
	väikelinnad	57	8	40	63	14	67
	alevik, maa	51	10	45	62	14	73
<b>Rahvus</b>	eestlased	50	10	44	62	13	77
	muu rahvus	65	12	34	68	12	70
<b>Vanus</b>	18 - 29-aastased	49	6	29	67	10	77
	30 - 49-aastased	62	12	51	70	11	78
	50 - 64-aastased	52	13	37	60	14	72
	65 - 74-aastased	48	9	32	45	17	63
<b>Sugu</b>	naised	58	14	43	70	13	75
	mehed	52	6	38	57	12	74
<b>Haridus</b>	I taseme haridus	52	9	37	55	1	83
	II taseme haridus	60	11	43	66	15	71
	III taseme haridus	50	10	39	64	12	77
<b>Leibkonnaliikme netosissetulek kuus</b>	kuni 300 €	41	10	34	50	11	46
	301 - 600 €	51	9	37	61	13	63
	601 - 900 €	47	6	34	48	7	73
	üle 900 €	40	9	29	49	9	69

Kui jah, siis milliseid kaupluste omakaubamärke Te olete märganud ja milliseid ostsite viimase aasta jooksul? Olen ostnud viimase aasta jooksul Järg  
(% vastanutest, mitme vastuse võimalus)

		Favorit	Ecologica	Old Farmer	Optima Linija	SÄM	Rimi
<b>Keskmiselt</b>		<b>35</b>	<b>6</b>	<b>20</b>	<b>37</b>	<b>6</b>	<b>48</b>
<b>Regioon</b>	Põhja-Eesti	36	6	21	35	5	48
	Kesk-Eesti	31	1	20	27	11	51
	Kirde-Eesti	50	12	9	51	7	44
	Lääne-Eesti	28	10	34	45	12	55
	Lõuna-Eesti	29	1	16	32	3	46
<b>Elukoht</b>	Tallinn	39	5	19	35	4	52
	suured linnad	37	7	12	42	2	46
	väikelinnad	31	3	24	34	10	43
	alevik, maa	30	6	24	37	10	49
<b>Rahvus</b>	eestlased	29	5	22	34	7	49
	muu rahvus	45	7	15	42	5	47
<b>Vanus</b>	18 - 29-aastased	30	2	18	42	7	56
	30 - 49-aastased	39	6	22	37	5	48
	50 - 64-aastased	34	8	19	34	6	45
	65 - 74-aastased	27	4	19	32	12	43
<b>Sugu</b>	naised	33	7	18	39	7	47
	mehed	36	4	21	34	6	49
<b>Haridus</b>	I taseme haridus	34	5	17	44	1	55
	II taseme haridus	39	6	24	39	8	47
	III taseme haridus	29	5	15	32	4	48
<b>Leibkonnaliikme netosissetulek kuus</b>	kuni 300 €	28	3	14	29	3	28
	301 - 600 €	31	6	22	37	8	44
	601 - 900 €	31	3	13	24	4	42
	üle 900 €	24	5	13	27	2	43

Kui jah, siis milliseid kaupluste omakaubamärke Te olete märganud ja milliseid ostsite viimase aasta jooksul? Olen märganud Järg  
(% vastanutest, mitme vastuse võimalus)

		Selveri	Säästu	%	ECO
<b>Keskmiselt</b>		<b>72</b>	<b>54</b>	<b>16</b>	<b>27</b>
<b>Regioon</b>	Põhja-Eesti	73	41	11	29
	Kesk-Eesti	53	73	16	15
	Kirde-Eesti	65	38	22	28
	Lääne-Eesti	77	64	26	26
	Lõuna-Eesti	76	73	16	29
<b>Elukoht</b>	Tallinn	79	36	11	32
	suured linnad	70	43	19	31
	väikelinnad	57	68	18	22
	alevik, maa	73	70	18	22
<b>Rahvus</b>	eestlased	79	64	17	28
	muu rahvus	58	33	14	26
<b>Vanus</b>	18 - 29-aastased	64	49	18	31
	30 - 49-aastased	81	58	16	29
	50 - 64-aastased	68	51	14	25
	65 - 74-aastased	62	49	17	18
<b>Sugu</b>	naised	73	53	20	32
	mehed	69	54	11	22
<b>Haridus</b>	I taseme haridus	47	40	21	14
	II taseme haridus	71	58	17	27
	III taseme haridus	78	51	13	32
<b>Leibkonnaliikme netosissetulek kuus</b>	kuni 300 €	41	40	11	11
	301 - 600 €	57	48	16	23
	601 - 900 €	74	40	12	26
	üle 900 €	74	50	13	34

Kui jah, siis milliseid kaupluste omakaubamärke Te olete märganud ja milliseid ostsite viimase aasta jooksul? Olen ostnud viimase aasta jooksul Järg  
(% vastanutest, mitme vastuse võimalus)

		Selveri	Säästu	%	ECO
<b>Keskmiselt</b>		<b>51</b>	<b>36</b>	<b>8</b>	<b>13</b>
<b>Regioon</b>	Põhja-Eesti	55	25	6	17
	Kesk-Eesti	44	56	13	6
	Kirde-Eesti	47	24	15	12
	Lääne-Eesti	49	49	13	12
	Lõuna-Eesti	48	46	5	10
<b>Elukoht</b>	Tallinn	61	21	7	20
	suured linnad	45	25	9	13
	väikelinnad	35	48	7	5
	alevik, maa	53	51	10	11
<b>Rahvus</b>	eestlased	55	42	7	14
	muu rahvus	43	23	10	13
<b>Vanus</b>	18 - 29-aastased	44	33	9	17
	30 - 49-aastased	59	39	7	14
	50 - 64-aastased	46	31	7	10
	65 - 74-aastased	45	38	15	10
<b>Sugu</b>	naised	54	33	11	15
	mehed	47	38	5	11
<b>Haridus</b>	I taseme haridus	36	38	15	12
	II taseme haridus	52	41	9	11
	III taseme haridus	53	28	6	17
<b>Leibkonnaliikme netosissetulek kuus</b>	kuni 300 €	28	30	5	3
	301 - 600 €	42	32	10	12
	601 - 900 €	50	26	4	9
	üle 900 €	54	30	7	20

Mida arvate toidukaupluste omakaubamärkidest? Meeldivad - ebameeldivad  
(% vastanutest)

		Täiesti nõus	Pigem nõus	Ei see ega teine	Pigem nõus	Täiesti nõus
<b>Keskmiselt</b>		<b>18</b>	<b>32</b>	<b>45</b>	<b>4</b>	<b>1</b>
<b>Regioon</b>	Põhja-Eesti	15	26	51	5	3
	Kesk-Eesti	24	35	37	4	0
	Kirde-Eesti	16	36	43	5	0
	Lääne-Eesti	22	45	32	1	0
	Lõuna-Eesti	19	33	44	3	1
<b>Elukoht</b>	Tallinn	12	29	54	3	2
	suured linnad	16	40	41	3	0
	väikelinnad	34	25	32	9	0
	alevik, maa	16	34	45	3	2
<b>Rahvus</b>	eestlased	16	33	45	4	2
	muu rahvus	21	30	44	5	0
<b>Vanus</b>	18 - 29-aastased	25	20	52	2	1
	30 - 49-aastased	14	34	45	5	2
	50 - 64-aastased	16	38	42	3	1
	65 - 74-aastased	21	37	34	7	1
<b>Sugu</b>	naised	20	35	41	3	1
	mehed	16	29	48	5	2
<b>Haridus</b>	I taseme haridus	25	15	59	1	0
	II taseme haridus	20	35	41	3	1
	III taseme haridus	13	32	46	6	3
<b>Leibkonnaliikme netosissetulek kuus</b>	kuni 300 €	27	33	34	6	0
	301 - 600 €	19	33	45	3	0
	601 - 900 €	12	31	52	4	1
	üle 900 €	14	30	45	5	6

Mida arvate toidukaupluste omakaubamärkidest? Suurendavad valikuvõimalust - vähendavad valikuvõimalust  
(% vastanutest)

		Täiesti nõus	Pigem nõus	Ei see ega teine	Pigem nõus	Täiesti nõus
<b>Keskmiselt</b>		<b>18</b>	<b>44</b>	<b>32</b>	<b>4</b>	<b>2</b>
<b>Regioon</b>	Põhja-Eesti	18	38	35	6	3
	Kesk-Eesti	9	62	28	1	0
	Kirde-Eesti	19	49	27	3	2
	Lääne-Eesti	21	49	27	2	1
	Lõuna-Eesti	18	43	33	5	1
<b>Elukoht</b>	Tallinn	20	41	34	3	2
	suured linnad	15	53	28	3	1
	väikelinnad	15	49	26	9	1
	alevik, maa	20	39	36	4	1
<b>Rahvus</b>	eestlased	18	39	36	5	2
	muu rahvus	18	55	22	4	1
<b>Vanus</b>	18 - 29-aastased	25	46	29	0	0
	30 - 49-aastased	15	46	31	6	2
	50 - 64-aastased	17	39	38	4	2
	65 - 74-aastased	19	43	29	6	3
<b>Sugu</b>	naised	20	46	28	4	2
	mehed	16	42	36	4	2
<b>Haridus</b>	I taseme haridus	4	66	28	0	2
	II taseme haridus	22	41	32	4	1
	III taseme haridus	17	41	34	6	2
<b>Leibkonnaliikme netosissetulek kuus</b>	kuni 300 €	15	47	31	7	0
	301 - 600 €	20	43	31	4	2
	601 - 900 €	17	47	32	3	1
	üle 900 €	17	39	35	4	5



**Mida arvate toidukaupluste omakaubamärkidest? Odavad - kallid**  
(% vastanutest)

		Täiesti nõus	Pigem nõus	Ei see ega teine	Pigem nõus	Täiesti nõus
<b>Keskmiselt</b>		<b>27</b>	<b>43</b>	<b>23</b>	<b>4</b>	<b>3</b>
<b>Regioon</b>	Põhja-Eesti	23	41	27	5	4
	Kesk-Eesti	35	44	16	1	4
	Kirde-Eesti	29	49	19	3	0
	Lääne-Eesti	30	41	27	2	0
	Lõuna-Eesti	29	42	22	6	1
<b>Elukoht</b>	Tallinn	23	44	25	4	4
	suured linnad	29	42	24	5	0
	väikelinnad	38	32	22	4	4
	alevik, maa	24	48	23	3	2
<b>Rahvus</b>	eestlased	25	45	22	5	3
	muu rahvus	30	36	29	2	3
<b>Vanus</b>	18 - 29-aastased	35	38	20	3	4
	30 - 49-aastased	22	52	20	5	1
	50 - 64-aastased	26	38	30	4	2
	65 - 74-aastased	29	32	28	7	4
<b>Sugu</b>	naised	29	44	21	4	2
	mehed	25	41	26	5	3
<b>Haridus</b>	I taseme haridus	26	55	6	1	12
	II taseme haridus	26	37	29	5	3
	III taseme haridus	27	46	22	5	0
<b>Leibkonnaliikme netosissetulek kuus</b>	kuni 300 €	32	33	30	3	2
	301 - 600 €	27	45	19	4	5
	601 - 900 €	23	50	23	4	0
	üle 900 €	24	42	28	5	1

**Mida arvate toidukaupluste omakaubamärkidest? Kõrge kvaliteediga – madala kvaliteediga**  
(% vastanutest)

		Täiesti nõus	Pigem nõus	Ei see ega teine	Pigem nõus	Täiesti nõus
<b>Keskmiselt</b>		<b>8</b>	<b>29</b>	<b>50</b>	<b>11</b>	<b>2</b>
<b>Regioon</b>	Põhja-Eesti	4	32	51	11	2
	Kesk-Eesti	20	23	49	5	3
	Kirde-Eesti	14	23	56	7	0
	Lääne-Eesti	5	37	40	17	1
	Lõuna-Eesti	9	25	52	13	1
<b>Elukoht</b>	Tallinn	2	37	52	7	2
	suured linnad	11	22	56	11	0
	väikelinnad	23	26	36	14	1
	alevik, maa	4	29	52	14	1
<b>Rahvus</b>	eestlased	5	27	52	14	2
	muu rahvus	15	34	46	4	1
<b>Vanus</b>	18 - 29-aastased	15	24	51	10	0
	30 - 49-aastased	4	30	53	11	2
	50 - 64-aastased	6	31	49	12	2
	65 - 74-aastased	11	34	45	10	0
<b>Sugu</b>	naised	9	28	54	8	1
	mehed	7	30	47	14	2
<b>Haridus</b>	I taseme haridus	22	31	43	4	0
	II taseme haridus	9	31	51	8	1
	III taseme haridus	3	27	52	16	2
<b>Leibkonnaliikme netosissetulek kuus</b>	kuni 300 €	19	27	47	6	1
	301 - 600 €	7	30	53	10	0
	601 - 900 €	5	30	52	12	1
	üle 900 €	2	29	48	16	5

Mida arvate toidukaupluste omakaubamärkidest? Vajalikud - mittevajalikud  
(% vastanutest)

		Täiesti nõus	Pigem nõus	Ei see ega teine	Pigem nõus	Täiesti nõus
<b>Keskmiselt</b>		<b>18</b>	<b>38</b>	<b>34</b>	<b>6</b>	<b>4</b>
<b>Regioon</b>	Põhja-Eesti	14	36	39	7	4
	Kesk-Eesti	25	37	31	4	3
	Kirde-Eesti	17	55	20	5	3
	Lääne-Eesti	30	34	26	5	5
	Lõuna-Eesti	18	35	35	8	4
<b>Elukoht</b>	Tallinn	13	44	35	5	3
	suured linnad	21	43	26	4	6
	väikelinnad	30	30	28	9	3
	alevik, maa	17	33	39	8	3
<b>Rahvus</b>	eestlased	14	34	39	8	5
	muu rahvus	27	46	23	3	1
<b>Vanus</b>	18 - 29-aastased	24	35	34	4	3
	30 - 49-aastased	15	42	31	8	4
	50 - 64-aastased	19	35	37	4	5
	65 - 74-aastased	18	38	34	8	2
<b>Sugu</b>	naised	20	40	31	6	3
	mehed	17	36	36	7	4
<b>Haridus</b>	I taseme haridus	25	59	16	0	0
	II taseme haridus	21	37	33	6	3
	III taseme haridus	12	35	38	9	6
<b>Leibkonnaliikme netosissetulek kuus</b>	kuni 300 €	30	33	28	5	4
	301 - 600 €	19	39	36	5	1
	601 - 900 €	13	43	32	6	6
	üle 900 €	9	37	36	11	7

Mida arvate toidukaupluste omakaubamärkidest? Tootjad on teada – tootjad ei selgu  
(% vastanutest)

		Täiesti nõus	Pigem nõus	Ei see ega teine	Pigem nõus	Täiesti nõus
<b>Keskmiselt</b>		<b>13</b>	<b>28</b>	<b>32</b>	<b>15</b>	<b>12</b>
<b>Regioon</b>	Põhja-Eesti	6	26	36	18	14
	Kesk-Eesti	31	22	23	11	13
	Kirde-Eesti	15	38	40	4	3
	Lääne-Eesti	14	33	25	20	8
	Lõuna-Eesti	18	25	28	14	15
<b>Elukoht</b>	Tallinn	5	32	36	16	11
	suured linnad	14	32	33	10	11
	väikelinnad	24	26	29	11	10
	alevik, maa	15	23	29	20	13
<b>Rahvus</b>	eestlased	12	23	29	19	17
	muu rahvus	15	37	40	6	2
<b>Vanus</b>	18 - 29-aastased	20	35	26	13	6
	30 - 49-aastased	5	26	37	17	15
	50 - 64-aastased	16	25	31	16	12
	65 - 74-aastased	26	27	29	8	10
<b>Sugu</b>	naised	14	29	30	16	11
	mehed	12	27	35	14	12
<b>Haridus</b>	I taseme haridus	34	20	36	8	2
	II taseme haridus	14	36	34	10	6
	III taseme haridus	8	19	29	23	21
<b>Leibkonnaliikme netosissetulek kuus</b>	kuni 300 €	22	32	35	6	5
	301 - 600 €	14	30	30	15	11
	601 - 900 €	9	27	31	20	13
	üle 900 €	8	21	33	19	19

Mida arvate toidukaupluste omakaubamärkidest? Usaldusväärsed - mitteusaldusväärsed  
(% vastanutest)

		Täiesti nõus	Pigem nõus	Ei see ega teine	Pigem nõus	Täiesti nõus
<b>Keskmiselt</b>		<b>13</b>	<b>33</b>	<b>39</b>	<b>12</b>	<b>3</b>
<b>Regioon</b>	Põhja-Eesti	9	30	46	11	4
	Kesk-Eesti	22	38	28	8	4
	Kirde-Eesti	16	35	34	14	1
	Lääne-Eesti	9	49	31	10	1
	Lõuna-Eesti	18	28	36	14	4
<b>Elukoht</b>	Tallinn	7	35	48	7	3
	suured linnad	17	34	32	16	1
	väikelinnad	25	26	32	15	2
	alevik, maa	11	33	40	12	4
<b>Rahvus</b>	eestlased	9	32	42	12	5
	muu rahvus	22	35	32	10	1
<b>Vanus</b>	18 - 29-aastased	22	28	34	15	1
	30 - 49-aastased	7	37	42	11	3
	50 - 64-aastased	12	31	41	11	5
	65 - 74-aastased	21	33	33	8	5
<b>Sugu</b>	naised	15	33	36	13	3
	mehed	11	33	42	11	3
<b>Haridus</b>	I taseme haridus	27	25	34	13	1
	II taseme haridus	15	40	34	9	2
	III taseme haridus	7	26	47	14	6
<b>Leibkonnaliikme netosissetulek kuus</b>	kuni 300 €	23	32	37	6	2
	301 - 600 €	13	33	38	14	2
	601 - 900 €	7	37	41	13	2
	üle 900 €	9	29	42	11	9

Lisa 2.19

Kas Te vaatate enamasti toote kilohinda või paki hinda?

(% vastanutest)

		Enamasti kilohinda	Vaatan mõlemat, nii kilo kui paki hinda	Enamasti paki hinda	Ei vaata hinda
<b>Keskmiselt</b>		<b>33</b>	<b>52</b>	<b>14</b>	<b>1</b>
<b>Regioon</b>	Põhja-Eesti	34	54	12	0
	Kesk-Eesti	34	51	15	0
	Kirde-Eesti	31	52	14	3
	Lääne-Eesti	32	49	19	0
	Lõuna-Eesti	33	52	13	2
<b>Elukoht</b>	Tallinn	32	58	10	0
	suured linnad	32	52	14	2
	väikelinnad	42	45	12	1
	alevik, maa	31	52	16	1
<b>Rahvus</b>	eestlased	31	54	14	1
	muu rahvus	38	48	13	1
<b>Vanus</b>	18 - 29-aastased	41	48	11	0
	30 - 49-aastased	30	57	12	1
	50 - 64-aastased	33	50	16	1
	65 - 74-aastased	30	51	18	1
<b>Sugu</b>	naised	33	51	16	0
	mehed	34	53	11	2
<b>Haridus</b>	I taseme haridus	31	40	29	0
	II taseme haridus	33	53	13	1
	III taseme haridus	33	56	10	1
<b>Leibkonnaliikme netosissetulek kuus</b>	kuni 300 €	34	56	9	1
	301 - 600 €	39	45	15	1
	601 - 900 €	26	64	10	0
	üle 900 €	26	51	21	2

Mõeldes pere eelarvele ja toiduostudele, siis kuivõrd võimaldab Teie pere rahaline olukord praegu osta soovikohaseid toidukaupu? (% vastanutest)

		Jah, ostame alati seda, mida soovime	Üldiselt küll, kuid mitte alati	Ostame väga harva seda, mida soovime	Ei saa osta seda, mida soovime	Ei oska öelda
<b>Keskmiselt</b>		<b>19</b>	<b>62</b>	<b>8</b>	<b>10</b>	<b>1</b>
<b>Regioon</b>	Põhja-Eesti	26	62	4	6	2
	Kesk-Eesti	6	63	12	19	0
	Kirde-Eesti	10	61	11	17	1
	Lääne-Eesti	11	72	9	7	1
	Lõuna-Eesti	22	56	9	12	1
<b>Elukoht</b>	Tallinn	27	63	5	4	1
	suured linnad	17	58	8	16	1
	väikelinnad	14	53	11	21	1
	alevik, maa	15	68	8	6	3
<b>Rahvus</b>	eestlased	21	64	7	7	1
	muu rahvus	16	56	8	17	3
<b>Vanus</b>	18 - 29-aastased	25	49	4	19	3
	30 - 49-aastased	19	68	7	5	1
	50 - 64-aastased	17	66	8	8	1
	65 - 74-aastased	16	54	13	15	2
<b>Sugu</b>	naised	20	64	7	7	2
	mehed	19	59	8	13	1
<b>Haridus</b>	I taseme haridus	4	56	7	33	0
	II taseme haridus	17	60	11	10	2
	III taseme haridus	27	66	3	3	1
<b>Leibkonnaliikme netosissetulek kuus</b>	kuni 300 €	6	49	14	30	1
	301 - 600 €	13	70	7	7	3
	601 - 900 €	29	67	1	3	0
	üle 900 €	40	52	6	1	1

Kas Teie peres on viimase aasta jooksul visatud ära ostetud toidukaupu? (% vastanutest)

		Sageli	Harva	Mitte kunagi
<b>Keskmiselt</b>		<b>8</b>	<b>67</b>	<b>25</b>
<b>Regioon</b>	Põhja-Eesti	8	71	21
	Kesk-Eesti	4	73	23
	Kirde-Eesti	15	50	35
	Lääne-Eesti	6	65	29
	Lõuna-Eesti	7	65	28
<b>Elukoht</b>	Tallinn	9	70	21
	suured linnad	12	62	26
	väikelinnad	6	70	24
	alevik, maa	6	64	30
<b>Rahvus</b>	eestlased	8	71	21
	muu rahvus	9	58	33
<b>Vanus</b>	18 - 29-aastased	14	67	19
	30 - 49-aastased	8	72	20
	50 - 64-aastased	5	65	30
	65 - 74-aastased	2	55	43
<b>Sugu</b>	naised	11	65	24
	mehed	4	69	27
<b>Haridus</b>	I taseme haridus	10	75	15
	II taseme haridus	7	62	31
	III taseme haridus	10	72	18
<b>Leibkonnaliikme netosissetulek kuus</b>	kuni 300 €	2	64	34
	301 - 600 €	9	66	25
	601 - 900 €	9	67	24
	üle 900 €	11	73	16

## Kas sigade aafrika katku levik Eestis on muutnud Teie sealiha tarbimist? (% vastanutest)

		Ostan sealiha rohkem, sest liha on olnud odavam	Ostan sealiha vähem, sest on tekkinud ebakindlus	Tarbimine pole muutunud
<b>eskmiselt</b>		<b>10</b>	<b>9</b>	<b>81</b>
<b>Regioon</b>	Põhja-Eesti	10	7	83
	Kesk-Eesti	29	4	67
	Kirde-Eesti	11	27	62
	Lääne-Eesti	5	6	89
	Lõuna-Eesti	6	4	90
<b>Elukoht</b>	Tallinn	8	9	83
	suured linnad	5	18	77
	väikelinnad	20	5	75
	alevik, maa	11	4	85
<b>Rahvus</b>	eestlased	8	5	87
	muu rahvus	14	16	70
<b>Vanus</b>	18 - 29-aastased	18	9	73
	30 - 49-aastased	8	5	87
	50 - 64-aastased	8	10	82
	65 - 74-aastased	9	13	78
<b>Sugu</b>	naised	7	11	82
	mehed	14	6	80
<b>Haridus</b>	I taseme haridus	18	23	59
	II taseme haridus	12	8	80
	III taseme haridus	6	5	89
<b>Leibkonnaliikme netosissetulek kuus</b>	kuni 300 €	21	14	65
	301 - 600 €	10	10	80
	601 - 900 €	4	3	93
	üle 900 €	5	5	90

## Kui sageli Te tarbite viimase aasta jooksul järgmisi toiduaineid? Puuviljad, marjad (% vastanutest)

		Vähemalt kord päevas	4-5 korda nädalas	2-3 korda nädalas	Kord nädalas	1-3 korda kuus	Harvem	Üldse mitte
<b>Keskmiselt</b>		<b>25</b>	<b>27</b>	<b>25</b>	<b>11</b>	<b>8</b>	<b>3</b>	<b>1</b>
<b>Regioon</b>	Põhja-Eesti	29	31	23	12	4	1	0
	Kesk-Eesti	25	30	19	4	18	4	0
	Kirde-Eesti	12	17	43	12	9	7	0
	Lääne-Eesti	20	16	25	16	19	3	1
	Lõuna-Eesti	26	31	20	9	6	5	3
<b>Elukoht</b>	Tallinn	30	29	26	10	4	1	0
	suured linnad	18	23	36	9	7	7	0
	väikelinnad	22	25	16	12	19	3	3
	alevik, maa	27	31	21	11	7	2	1
<b>Rahvus</b>	eestlased	29	29	20	11	7	3	1
	muu rahvus	17	24	33	11	11	3	1
<b>Vanus</b>	18 - 29-aastased	21	29	23	6	15	4	2
	30 - 49-aastased	26	31	23	12	6	2	0
	50 - 64-aastased	27	27	27	11	5	2	1
	65 - 74-aastased	24	17	27	17	7	8	0
<b>Sugu</b>	naised	32	26	26	7	6	2	1
	mehed	17	28	23	15	11	5	1
<b>Haridus</b>	I taseme haridus	9	14	17	17	27	16	0
	II taseme haridus	22	27	28	12	8	2	1
	III taseme haridus	34	32	22	7	4	1	0
<b>Leibkonnaliikme netosissetulek kuus</b>	kuni 300 €	15	18	30	9	18	7	3
	301 - 600 €	24	29	25	12	8	2	0
	601 - 900 €	29	31	20	15	2	3	0
	üle 900 €	35	31	22	7	4	1	0

**Kui sageli Te tarbisite viimase aasta jooksul järgmisi toiduaineid? Kõõgiviljad (% vastanutest)**

		Vähemalt kord päevas	4-5 korda nädalas	2-3 korda nädalas	Kord nädalas	1-3 korda kuus	Harvem	Üldse mitte
<b>Keskmiselt</b>		<b>27</b>	<b>31</b>	<b>25</b>	<b>9</b>	<b>6</b>	<b>2</b>	<b>0</b>
<b>Regioon</b>	Põhja-Eesti	34	32	21	10	2	1	0
	Kesk-Eesti	14	34	21	14	16	1	0
	Kirde-Eesti	25	29	29	5	10	2	0
	Lääne-Eesti	19	28	26	21	4	1	1
	Lõuna-Eesti	26	28	30	4	7	4	1
<b>Elukoht</b>	Tallinn	31	36	23	8	2	0	0
	suured linnad	30	26	26	7	10	1	0
	väikelinnad	26	27	19	9	14	4	1
	alevik, maa	23	30	29	12	2	3	1
<b>Rahvus</b>	eestlased	24	34	26	10	5	1	0
	muu rahvus	34	24	24	9	7	2	0
<b>Vanus</b>	18 - 29-aastased	28	31	22	6	11	2	0
	30 - 49-aastased	30	33	21	11	5	0	0
	50 - 64-aastased	24	30	32	9	4	1	0
	65 - 74-aastased	25	24	28	12	2	8	1
<b>Sugu</b>	naised	36	31	23	6	2	2	0
	mehed	18	31	27	13	10	1	0
<b>Haridus</b>	I taseme haridus	16	16	9	22	31	6	0
	II taseme haridus	24	31	29	10	4	2	0
	III taseme haridus	36	33	23	6	1	1	0
<b>Leibkonnaliikme netosissetulek kuus</b>	kuni 300 €	24	24	26	5	17	3	1
	301 - 600 €	24	33	26	13	2	2	0
	601 - 900 €	31	28	24	12	4	1	0
	üle 900 €	37	35	23	4	1	0	0

**Kui sageli Te tarbisite viimase aasta jooksul järgmisi toiduaineid? Kartul (% vastanutest)**

		Vähemalt kord päevas	4-5 korda nädalas	2-3 korda nädalas	Kord nädalas	1-3 korda kuus	Harvem	Üldse mitte
<b>Keskmiselt</b>		<b>8</b>	<b>25</b>	<b>35</b>	<b>17</b>	<b>8</b>	<b>4</b>	<b>3</b>
<b>Regioon</b>	Põhja-Eesti	5	24	35	20	10	3	3
	Kesk-Eesti	30	18	38	5	8	1	0
	Kirde-Eesti	3	25	36	16	3	11	6
	Lääne-Eesti	10	29	34	13	8	3	3
	Lõuna-Eesti	7	28	36	17	5	5	2
<b>Elukoht</b>	Tallinn	4	23	33	22	11	3	4
	suured linnad	6	20	37	19	4	11	3
	väikelinnad	16	26	32	16	6	2	2
	alevik, maa	9	31	40	10	7	1	2
<b>Rahvus</b>	eestlased	7	29	36	16	7	3	2
	muu rahvus	10	17	34	18	9	7	5
<b>Vanus</b>	18 - 29-aastased	14	27	19	19	11	6	4
	30 - 49-aastased	5	24	42	18	6	3	2
	50 - 64-aastased	4	25	43	15	7	3	3
	65 - 74-aastased	14	25	32	14	6	5	4
<b>Sugu</b>	naised	7	24	35	14	10	6	4
	mehed	9	26	37	20	4	2	2
<b>Haridus</b>	I taseme haridus	19	22	16	29	3	11	0
	II taseme haridus	9	29	38	11	7	3	3
	III taseme haridus	4	20	37	22	10	4	3
<b>Leibkonnaliikme netosissetulek kuus</b>	kuni 300 €	21	31	29	11	1	1	6
	301 - 600 €	5	27	42	13	6	5	2
	601 - 900 €	4	23	26	24	13	7	3
	üle 900 €	3	16	40	24	12	2	3

Kui sageli Te tarbisite viimase aasta jooksul järgmisi toiduaineid? Mahlad, mahlajoogid (% vastanutest)

		Vähemalt kord päevas	4-5 korda nädalas	2-3 korda nädalas	Kord nädalas	1-3 korda kuus	Harvem	Üldse mitte
<b>Keskmiselt</b>		<b>10</b>	<b>14</b>	<b>17</b>	<b>25</b>	<b>15</b>	<b>9</b>	<b>10</b>
<b>Regioon</b>	Põhja-Eesti	7	16	19	23	15	10	10
	Kesk-Eesti	15	4	14	37	15	10	5
	Kirde-Eesti	3	5	7	30	25	10	20
	Lääne-Eesti	15	14	18	22	18	6	7
	Lõuna-Eesti	13	19	18	22	7	11	10
<b>Elukoht</b>	Tallinn	6	17	18	25	14	9	11
	suured linnad	10	11	10	25	19	11	14
	väikelinnad	6	12	22	24	15	8	13
	alevik, maa	15	16	16	25	13	10	5
<b>Rahvus</b>	eestlased	11	15	20	25	12	10	7
	muu rahvus	6	12	11	23	21	8	19
<b>Vanus</b>	18 - 29-aastased	7	16	5	33	16	13	10
	30 - 49-aastased	12	11	19	26	15	6	11
	50 - 64-aastased	8	17	20	20	16	11	8
	65 - 74-aastased	12	12	22	17	10	12	15
<b>Sugu</b>	naised	10	12	15	19	17	12	15
	mehed	9	17	18	31	13	7	5
<b>Haridus</b>	I taseme haridus	15	14	3	46	11	3	8
	II taseme haridus	10	14	17	24	13	10	12
	III taseme haridus	7	13	19	21	20	11	9
<b>Leibkonnaliikme netosissetulek kuus</b>	kuni 300 €	12	11	10	35	9	6	17
	301 - 600 €	8	14	19	26	17	8	8
	601 - 900 €	10	17	19	20	13	14	7
	üle 900 €	11	13	17	15	19	13	12

Kui sageli Te tarbisite viimase aasta jooksul järgmisi toiduaineid? Joogipiim (% vastanutest)

		Vähemalt kord päevas	4-5 korda nädalas	2-3 korda nädalas	Kord nädalas	1-3 korda kuus	Harvem	Üldse mitte
<b>Keskmiselt</b>		<b>36</b>	<b>19</b>	<b>16</b>	<b>9</b>	<b>4</b>	<b>4</b>	<b>12</b>
<b>Regioon</b>	Põhja-Eesti	36	19	17	10	4	4	10
	Kesk-Eesti	44	15	10	11	2	1	17
	Kirde-Eesti	43	20	15	9	3	4	6
	Lääne-Eesti	35	20	11	8	4	7	15
	Lõuna-Eesti	31	18	22	9	4	2	14
<b>Elukoht</b>	Tallinn	30	22	22	8	5	4	9
	suured linnad	36	20	16	10	4	5	9
	väikelinnad	44	12	11	13	3	3	14
	alevik, maa	37	19	15	9	3	4	13
<b>Rahvus</b>	eestlased	34	19	16	8	4	4	15
	muu rahvus	40	19	18	12	4	2	5
<b>Vanus</b>	18 - 29-aastased	42	20	20	4	3	4	7
	30 - 49-aastased	42	21	15	9	3	3	7
	50 - 64-aastased	27	14	18	12	5	5	19
	65 - 74-aastased	30	21	13	15	3	3	15
<b>Sugu</b>	naised	38	18	14	11	5	4	10
	mehed	35	19	19	7	3	4	13
<b>Haridus</b>	I taseme haridus	52	28	6	5	0	0	9
	II taseme haridus	36	20	18	9	3	3	11
	III taseme haridus	32	14	17	12	7	6	12
<b>Leibkonnaliikme netosissetulek kuus</b>	kuni 300 €	46	18	19	7	3	1	6
	301 - 600 €	37	20	14	9	3	6	11
	601 - 900 €	25	23	15	15	4	4	14
	üle 900 €	35	14	20	6	6	3	16

Kui sageli Te tarbisite viimase aasta jooksul järgmisi toiduaineid? Toorpiim (% vastanutest)

		Vähemalt kord päevas	4-5 korda nädalas	2-3 korda nädalas	Kord nädalas	1-3 korda kuus	Harvem	Üldse mitte
<b>Keskmiselt</b>		<b>3</b>	<b>2</b>	<b>4</b>	<b>3</b>	<b>5</b>	<b>11</b>	<b>72</b>
<b>Regioon</b>	Põhja-Eesti	1	1	4	1	5	10	78
	Kesk-Eesti	7	0	4	2	4	22	61
	Kirde-Eesti	1	2	0	1	3	17	76
	Lääne-Eesti	6	3	5	11	6	5	64
	Lõuna-Eesti	7	4	4	3	4	9	69
<b>Elukoht</b>	Tallinn	1	0	5	1	4	12	77
	suured linnad	5	1	2	2	3	15	72
	väikelinnad	3	1	2	2	5	12	75
	alevik, maa	5	4	4	5	6	8	68
<b>Rahvus</b>	eestlased	5	2	4	4	6	8	71
	muu rahvus	0	0	4	1	3	17	75
<b>Vanus</b>	18 - 29-aastased	4	1	5	7	4	20	59
	30 - 49-aastased	3	2	2	1	7	10	75
	50 - 64-aastased	1	2	3	3	4	8	79
	65 - 74-aastased	8	2	5	3	2	6	74
<b>Sugu</b>	naised	2	2	2	2	4	13	75
	mehed	5	2	5	4	6	9	69
<b>Haridus</b>	I taseme haridus	9	1	0	7	0	26	57
	II taseme haridus	3	1	5	2	5	7	77
	III taseme haridus	3	2	3	2	6	14	70
<b>Leibkonnaliikme netosissetulek kuus</b>	kuni 300 €	4	2	4	3	5	12	70
	301 - 600 €	4	2	3	4	5	12	70
	601 - 900 €	4	2	6	1	3	9	75
	üle 900 €	1	1	2	1	7	11	77

Kui sageli Te tarbisite viimase aasta jooksul järgmisi toiduaineid? Jogurtid (% vastanutest)

		Vähemalt kord päevas	4-5 korda nädalas	2-3 korda nädalas	Kord nädalas	1-3 korda kuus	Harvem	Üldse mitte
<b>Keskmiselt</b>		<b>6</b>	<b>17</b>	<b>17</b>	<b>22</b>	<b>19</b>	<b>8</b>	<b>11</b>
<b>Regioon</b>	Põhja-Eesti	9	22	14	22	16	7	10
	Kesk-Eesti	2	6	17	22	18	7	28
	Kirde-Eesti	3	13	27	21	23	5	8
	Lääne-Eesti	2	17	16	21	25	8	11
	Lõuna-Eesti	5	14	19	24	18	12	8
<b>Elukoht</b>	Tallinn	9	22	14	22	16	8	9
	suured linnad	3	15	19	22	21	11	9
	väikelinnad	4	11	21	23	17	5	19
	alevik, maa	5	17	19	21	22	7	9
<b>Rahvus</b>	eestlased	5	16	16	24	23	8	8
	muu rahvus	7	20	19	19	10	7	18
<b>Vanus</b>	18 - 29-aastased	6	25	11	19	20	3	16
	30 - 49-aastased	5	17	21	24	21	7	5
	50 - 64-aastased	6	14	19	19	18	12	12
	65 - 74-aastased	7	9	15	29	12	10	18
<b>Sugu</b>	naised	6	18	17	22	19	8	10
	mehed	5	16	18	22	19	8	12
<b>Haridus</b>	I taseme haridus	1	21	5	23	20	8	22
	II taseme haridus	6	17	18	22	18	8	11
	III taseme haridus	7	16	19	23	20	7	8
<b>Leibkonnaliikme netosissetulek kuus</b>	kuni 300 €	0	13	18	21	18	8	22
	301 - 600 €	5	16	18	26	20	8	7
	601 - 900 €	10	23	19	18	16	7	7
	üle 900 €	10	16	13	19	21	9	12



Kui sageli Te tarbisite viimase aasta jooksul järgmisi toiduaineid? Keefir, hapupiim jms (% vastanutest)

		Vähemalt kord päevas	4-5 korda nädalas	2-3 korda nädalas	Kord nädalas	1-3 korda kuus	Harvem	Üldse mitte
<b>Keskmiselt</b>		<b>7</b>	<b>11</b>	<b>19</b>	<b>22</b>	<b>19</b>	<b>10</b>	<b>12</b>
<b>Regioon</b>	Põhja-Eesti	8	10	16	21	20	10	15
	Kesk-Eesti	4	6	19	34	16	11	10
	Kirde-Eesti	6	13	25	17	27	10	2
	Lääne-Eesti	4	15	21	19	14	14	13
	Lõuna-Eesti	7	12	21	25	17	8	10
<b>Elukoht</b>	Tallinn	6	10	15	23	21	10	15
	suured linnad	7	13	20	17	28	8	7
	väikelinnad	8	9	24	25	14	10	10
	alevik, maa	8	11	20	23	14	13	11
<b>Rahvus</b>	eestlased	6	11	21	22	17	11	12
	muu rahvus	8	10	17	23	23	9	10
<b>Vanus</b>	18 - 29-aastased	7	10	9	25	21	10	18
	30 - 49-aastased	4	8	23	22	24	11	8
	50 - 64-aastased	10	15	17	23	16	9	10
	65 - 74-aastased	8	12	29	16	12	11	12
<b>Sugu</b>	naised	7	11	20	22	16	10	14
	mehed	6	10	19	22	24	10	9
<b>Haridus</b>	I taseme haridus	5	15	16	26	16	10	12
	II taseme haridus	7	7	20	22	23	9	12
	III taseme haridus	6	15	20	20	17	12	10
<b>Leibkonnaliikme netosissetulek kuus</b>	kuni 300 €	4	5	21	33	19	8	10
	301 - 600 €	7	12	21	20	17	11	12
	601 - 900 €	12	13	17	16	27	5	10
	üle 900 €	5	12	16	18	17	18	14

Kui sageli Te tarbisite viimase aasta jooksul järgmisi toiduaineid? Väi (% vastanutest)

		Vähemalt kord päevas	4-5 korda nädalas	2-3 korda nädalas	Kord nädalas	1-3 korda kuus	Harvem	Üldse mitte
<b>Keskmiselt</b>		<b>38</b>	<b>15</b>	<b>13</b>	<b>14</b>	<b>9</b>	<b>6</b>	<b>5</b>
<b>Regioon</b>	Põhja-Eesti	34	17	12	13	10	9	5
	Kesk-Eesti	48	14	9	8	8	2	11
	Kirde-Eesti	35	8	18	23	10	4	2
	Lääne-Eesti	50	9	12	11	8	4	6
	Lõuna-Eesti	35	19	15	15	9	3	4
<b>Elukoht</b>	Tallinn	31	14	15	13	11	10	6
	suured linnad	30	13	20	18	12	4	3
	väikelinnad	45	16	5	15	9	6	4
	alevik, maa	44	18	12	11	7	1	7
<b>Rahvus</b>	eestlased	41	16	12	12	7	5	7
	muu rahvus	31	13	15	18	14	7	2
<b>Vanus</b>	18 - 29-aastased	39	15	15	12	9	7	3
	30 - 49-aastased	35	17	13	15	10	7	3
	50 - 64-aastased	40	15	12	13	9	2	9
	65 - 74-aastased	40	11	13	14	9	7	6
<b>Sugu</b>	naised	37	16	13	14	9	5	6
	mehed	38	15	13	13	9	6	6
<b>Haridus</b>	I taseme haridus	55	1	1	16	14	12	1
	II taseme haridus	38	16	14	13	9	4	6
	III taseme haridus	32	19	15	15	8	6	5
<b>Leibkonnaliikme netosissetulek kuus</b>	kuni 300 €	55	11	7	12	8	5	2
	301 - 600 €	37	18	15	14	7	5	4
	601 - 900 €	30	16	16	13	15	2	8
	üle 900 €	28	13	13	18	8	13	7

Kui sageli Te tarbisite viimase aasta jooksul järgmisi toiduaineid? Hapukoor (% vastanutest)

		Vähemalt kord päevas	4-5 korda nädalas	2-3 korda nädalas	Kord nädalas	1-3 korda kuus	Harvem	Üldse mitte
<b>Keskmiselt</b>		<b>14</b>	<b>20</b>	<b>30</b>	<b>20</b>	<b>10</b>	<b>4</b>	<b>2</b>
<b>Regioon</b>	Põhja-Eesti	13	21	28	18	14	4	2
	Kesk-Eesti	21	17	33	16	8	1	4
	Kirde-Eesti	15	15	40	23	3	3	1
	Lääne-Eesti	11	17	32	21	13	2	4
	Lõuna-Eesti	15	23	28	23	4	5	2
<b>Elukoht</b>	Tallinn	13	21	30	17	12	4	3
	suured linnad	12	17	35	23	6	5	2
	väikelinnad	24	17	28	18	8	3	2
	alevik, maa	11	22	31	21	11	2	2
<b>Rahvus</b>	eestlased	9	20	33	20	12	4	2
	muu rahvus	24	20	25	19	6	3	3
<b>Vanus</b>	18 - 29-aastased	20	13	30	22	10	2	3
	30 - 49-aastased	13	22	27	20	12	4	2
	50 - 64-aastased	10	25	35	17	7	5	1
	65 - 74-aastased	17	14	33	19	9	4	4
<b>Sugu</b>	naised	13	20	28	21	11	4	3
	mehed	15	19	32	19	9	4	2
<b>Haridus</b>	I taseme haridus	23	10	21	27	17	0	2
	II taseme haridus	15	22	32	17	9	3	2
	III taseme haridus	11	20	30	21	10	5	3
<b>Leibkonnaliikme netosissetulek kuus</b>	kuni 300 €	24	23	32	10	5	2	4
	301 - 600 €	13	19	30	24	9	3	2
	601 - 900 €	13	24	25	17	14	5	2
	üle 900 €	8	11	36	21	14	8	2

Kui sageli Te tarbisite viimase aasta jooksul järgmisi toiduaineid? Kohupiim, kodujuust (% vastanutest)

		Vähemalt kord päevas	4-5 korda nädalas	2-3 korda nädalas	Kord nädalas	1-3 korda kuus	Harvem	Üldse mitte
<b>Keskmiselt</b>		<b>9</b>	<b>18</b>	<b>29</b>	<b>25</b>	<b>11</b>	<b>5</b>	<b>3</b>
<b>Regioon</b>	Põhja-Eesti	10	20	24	24	12	6	4
	Kesk-Eesti	20	8	35	21	9	3	4
	Kirde-Eesti	6	16	37	30	8	3	0
	Lääne-Eesti	5	14	31	31	12	2	5
	Lõuna-Eesti	5	22	29	23	12	6	3
<b>Elukoht</b>	Tallinn	10	20	25	28	11	4	2
	suured linnad	6	19	35	26	9	4	1
	väikelinnad	15	12	31	20	9	9	4
	alevik, maa	7	18	27	25	13	5	5
<b>Rahvus</b>	eestlased	5	18	29	25	14	5	4
	muu rahvus	16	20	28	25	5	4	2
<b>Vanus</b>	18 - 29-aastased	14	21	22	24	9	3	7
	30 - 49-aastased	6	17	29	27	13	6	2
	50 - 64-aastased	7	20	29	25	12	5	2
	65 - 74-aastased	11	12	35	25	7	8	2
<b>Sugu</b>	naised	8	22	26	25	10	6	3
	mehed	9	14	32	25	11	5	4
<b>Haridus</b>	I taseme haridus	20	21	13	36	5	5	0
	II taseme haridus	7	17	31	26	9	6	4
	III taseme haridus	8	19	30	22	16	3	2
<b>Leibkonnaliikme netosissetulek kuus</b>	kuni 300 €	10	16	27	29	10	5	3
	301 - 600 €	7	17	30	27	11	6	2
	601 - 900 €	10	24	24	22	12	2	6
	üle 900 €	10	17	31	21	12	7	2

Kui sageli Te tarbisite viimase aasta jooksul järgmisi toiduaineid? Juust, sulatatud juust (% vastanutest)

		Vähemalt kord päevas	4-5 korda nädalas	2-3 korda nädalas	Kord nädalas	1-3 korda kuus	Harvem	Üldse mitte
<b>Keskmiselt</b>		<b>22</b>	<b>23</b>	<b>25</b>	<b>15</b>	<b>9</b>	<b>3</b>	<b>3</b>
<b>Regioon</b>	Põhja-Eesti	25	26	21	14	8	2	4
	Kesk-Eesti	27	16	39	10	3	2	3
	Kirde-Eesti	9	16	33	26	7	7	2
	Lääne-Eesti	26	19	21	16	13	4	1
	Lõuna-Eesti	18	25	23	15	12	3	4
<b>Elukoht</b>	Tallinn	25	26	21	16	6	1	5
	suured linnad	16	20	30	18	8	5	3
	väikelinnad	28	18	24	13	11	2	4
	alevik, maa	21	23	24	15	11	4	2
<b>Rahvus</b>	eestlased	22	27	26	13	8	2	2
	muu rahvus	23	13	22	20	11	4	7
<b>Vanus</b>	18 - 29-aastased	22	22	30	12	12	2	0
	30 - 49-aastased	23	25	25	17	7	1	2
	50 - 64-aastased	23	23	22	14	9	5	4
	65 - 74-aastased	20	15	20	19	9	6	11
<b>Sugu</b>	naised	22	22	26	13	11	3	3
	mehed	22	24	23	18	6	3	4
<b>Haridus</b>	I taseme haridus	26	13	27	26	1	1	6
	II taseme haridus	20	21	26	14	12	3	4
	III taseme haridus	24	28	23	14	6	3	2
<b>Leibkonnaliikme netosissetulek kuus</b>	kuni 300 €	27	19	22	17	11	2	2
	301 - 600 €	20	22	26	14	10	4	4
	601 - 900 €	18	28	20	21	8	3	2
	üle 900 €	24	24	30	12	3	2	5

Kui sageli Te tarbisite viimase aasta jooksul järgmisi toiduaineid? Rõõsk koor (10%, 35%, 38%) (% vastanutest)

		Vähemalt kord päevas	4-5 korda nädalas	2-3 korda nädalas	Kord nädalas	1-3 korda kuus	Harvem	Üldse mitte
<b>Keskmiselt</b>		<b>14</b>	<b>7</b>	<b>10</b>	<b>17</b>	<b>20</b>	<b>18</b>	<b>14</b>
<b>Regioon</b>	Põhja-Eesti	17	8	9	16	19	17	14
	Kesk-Eesti	9	6	10	17	18	23	17
	Kirde-Eesti	8	4	5	29	14	23	17
	Lääne-Eesti	14	8	10	15	23	18	12
	Lõuna-Eesti	14	10	14	13	24	14	11
<b>Elukoht</b>	Tallinn	18	8	8	18	18	19	11
	suured linnad	7	4	7	24	20	21	17
	väikelinnad	14	7	13	15	18	19	14
	alevik, maa	15	10	12	13	23	14	13
<b>Rahvus</b>	eestlased	13	8	11	16	23	15	14
	muu rahvus	16	7	7	20	14	22	14
<b>Vanus</b>	18 - 29-aastased	13	8	6	24	17	20	12
	30 - 49-aastased	10	6	11	15	26	21	11
	50 - 64-aastased	18	8	9	15	18	15	17
	65 - 74-aastased	21	9	14	15	14	9	18
<b>Sugu</b>	naised	17	9	10	13	19	19	13
	mehed	11	5	10	21	21	17	15
<b>Haridus</b>	I taseme haridus	14	1	2	39	5	29	10
	II taseme haridus	15	10	10	14	20	15	16
	III taseme haridus	14	6	10	15	25	19	11
<b>Leibkonnaliikme netosissetulek kuus</b>	kuni 300 €	12	7	11	17	20	17	16
	301 - 600 €	17	8	11	17	22	15	10
	601 - 900 €	17	6	7	17	18	20	15
	üle 900 €	8	7	9	18	17	24	17

Kui sageli Te tarbisite viimase aasta jooksul järgmisi toiduaineid? Linnuliha (% vastanutest)

		Vähemalt kord päevas	4-5 korda nädalas	2-3 korda nädalas	Kord nädalas	1-3 korda kuus	Harvem	Üldse mitte
<b>Keskmiselt</b>		<b>1</b>	<b>8</b>	<b>34</b>	<b>32</b>	<b>17</b>	<b>5</b>	<b>3</b>
<b>Regioon</b>	Põhja-Eesti	1	9	40	34	10	3	3
	Kesk-Eesti	0	3	28	30	21	16	2
	Kirde-Eesti	1	13	36	26	17	4	3
	Lääne-Eesti	0	3	25	34	29	7	2
	Lõuna-Eesti	1	7	31	31	22	6	2
<b>Elukoht</b>	Tallinn	1	8	44	30	9	3	5
	suured linnad	0	10	34	26	24	4	2
	väikelinnad	1	8	23	36	18	12	2
	alevik, maa	2	5	31	36	19	5	2
<b>Rahvus</b>	eestlased	1	6	31	35	21	4	2
	muu rahvus	0	10	41	28	9	7	5
<b>Vanus</b>	18 - 29-aastased	1	14	42	25	8	9	1
	30 - 49-aastased	1	6	37	31	18	3	4
	50 - 64-aastased	1	6	30	35	21	5	2
	65 - 74-aastased	1	6	26	40	17	7	3
<b>Sugu</b>	naised	1	12	34	32	15	4	2
	mehed	1	2	36	32	18	7	4
<b>Haridus</b>	I taseme haridus	3	12	22	19	14	19	11
	II taseme haridus	1	6	38	31	18	5	1
	III taseme haridus	1	10	33	37	15	2	2
<b>Leibkonnaliikme netosissetulek kuus</b>	kuni 300 €	2	5	36	24	17	13	3
	301 - 600 €	1	6	32	39	15	5	2
	601 - 900 €	1	10	36	27	18	1	7
	üle 900 €	1	11	38	31	15	3	1

Kui sageli Te tarbisite viimase aasta jooksul järgmisi toiduaineid? Sealiha (% vastanutest)

		Vähemalt kord päevas	4-5 korda nädalas	2-3 korda nädalas	Kord nädalas	1-3 korda kuus	Harvem	Üldse mitte
<b>Keskmiselt</b>		<b>2</b>	<b>9</b>	<b>34</b>	<b>26</b>	<b>17</b>	<b>7</b>	<b>5</b>
<b>Regioon</b>	Põhja-Eesti	2	10	36	25	14	5	8
	Kesk-Eesti	2	9	36	24	22	4	3
	Kirde-Eesti	1	6	33	26	18	14	2
	Lääne-Eesti	0	7	34	24	28	5	2
	Lõuna-Eesti	1	10	31	29	15	9	5
<b>Elukoht</b>	Tallinn	1	10	38	24	14	5	8
	suured linnad	0	7	26	30	22	12	3
	väikelinnad	5	4	26	20	30	7	8
	alevik, maa	2	13	39	28	10	5	3
<b>Rahvus</b>	eestlased	2	9	34	29	16	6	4
	muu rahvus	2	9	33	20	21	8	7
<b>Vanus</b>	18 - 29-aastased	0	14	32	20	23	8	3
	30 - 49-aastased	2	7	33	30	17	4	7
	50 - 64-aastased	2	9	38	24	15	8	4
	65 - 74-aastased	2	7	31	27	13	13	7
<b>Sugu</b>	naised	2	11	27	27	20	7	6
	mehed	1	8	40	25	15	6	5
<b>Haridus</b>	I taseme haridus	1	0	24	9	34	15	17
	II taseme haridus	2	12	37	26	15	5	3
	III taseme haridus	1	8	32	31	15	8	5
<b>Leibkonnaliikme netosissetulek kuus</b>	kuni 300 €	4	6	34	17	25	11	3
	301 - 600 €	1	12	35	28	15	5	4
	601 - 900 €	1	10	33	24	16	7	9
	üle 900 €	1	8	32	33	15	7	4

Kui sageli Te tarbisite viimase aasta jooksul järgmisi toiduaineid? Veiseliha (% vastanutest)

		Vähemalt kord päevas	4-5 korda nädalas	2-3 korda nädalas	Kord nädalas	1-3 korda kuus	Harvem	Üldse mitte
<b>Keskmiselt</b>		<b>0</b>	<b>1</b>	<b>8</b>	<b>17</b>	<b>27</b>	<b>24</b>	<b>23</b>
<b>Regioon</b>	Põhja-Eesti	0	2	12	18	26	23	19
	Kesk-Eesti	1	0	0	5	31	28	35
	Kirde-Eesti	0	0	6	16	33	19	26
	Lääne-Eesti	0	0	5	21	32	23	19
	Lõuna-Eesti	0	1	5	18	19	27	30
<b>Elukoht</b>	Tallinn	1	2	12	19	27	22	17
	suured linnad	0	2	8	23	28	20	19
	väikelinnad	0	0	3	11	16	27	43
	alevik, maa	0	1	5	12	32	27	23
<b>Rahvus</b>	eestlased	0	1	6	18	25	29	21
	muu rahvus	0	2	11	14	29	15	29
<b>Vanus</b>	18 - 29-aastased	0	1	9	15	28	19	28
	30 - 49-aastased	0	2	10	20	26	24	18
	50 - 64-aastased	0	1	7	17	27	29	19
	65 - 74-aastased	2	1	3	9	25	20	40
<b>Sugu</b>	naised	0	1	7	15	25	27	25
	mehed	0	1	9	19	28	20	23
<b>Haridus</b>	I taseme haridus	0	0	1	6	19	17	57
	II taseme haridus	0	1	7	15	27	25	25
	III taseme haridus	0	3	10	22	28	25	12
<b>Leibkonnaliikme netosissetulek kuus</b>	kuni 300 €	0	1	6	16	19	25	33
	301 - 600 €	0	1	3	15	29	24	28
	601 - 900 €	0	2	14	15	28	22	19
	üle 900 €	0	0	15	24	30	24	7

Kui sageli Te tarbisite viimase aasta jooksul järgmisi toiduaineid? Vorstitooted (% vastanutest)

		Vähemalt kord päevas	4-5 korda nädalas	2-3 korda nädalas	Kord nädalas	1-3 korda kuus	Harvem	Üldse mitte
<b>Keskmiselt</b>		<b>12</b>	<b>22</b>	<b>20</b>	<b>21</b>	<b>11</b>	<b>8</b>	<b>6</b>
<b>Regioon</b>	Põhja-Eesti	10	21	20	20	15	8	6
	Kesk-Eesti	24	33	13	18	5	3	4
	Kirde-Eesti	8	22	14	40	3	9	4
	Lääne-Eesti	25	23	16	6	15	9	6
	Lõuna-Eesti	9	20	26	21	9	8	7
<b>Elukoht</b>	Tallinn	9	24	19	17	17	9	5
	suured linnad	8	16	18	31	8	12	7
	väikelinnad	22	21	14	22	8	8	5
	alevik, maa	13	27	24	18	10	3	5
<b>Rahvus</b>	eestlased	12	23	21	19	11	7	7
	muu rahvus	14	20	17	25	11	9	4
<b>Vanus</b>	18 - 29-aastased	20	25	8	21	14	6	6
	30 - 49-aastased	9	18	24	23	14	8	4
	50 - 64-aastased	13	26	23	17	7	7	7
	65 - 74-aastased	9	22	19	21	9	12	8
<b>Sugu</b>	naised	9	17	19	22	15	11	7
	mehed	17	28	20	19	8	4	4
<b>Haridus</b>	I taseme haridus	29	15	6	36	1	5	8
	II taseme haridus	12	27	19	20	12	6	4
	III taseme haridus	9	17	24	18	14	10	8
<b>Leibkonnaliikme netosissetulek kuus</b>	kuni 300 €	21	31	15	22	4	5	2
	301 - 600 €	12	21	19	23	13	7	5
	601 - 900 €	9	21	23	17	12	8	10
	üle 900 €	9	18	22	17	16	10	8

Kui sageli Te tarbisite viimase aasta jooksul järgmisi toiduaineid? Singid (% vastanutest)

		Vähemalt kord päevas	4-5 korda nädalas	2-3 korda nädalas	Kord nädalas	1-3 korda kuus	Harvem	Üldse mitte
<b>Keskmiselt</b>		<b>8</b>	<b>21</b>	<b>24</b>	<b>18</b>	<b>15</b>	<b>7</b>	<b>7</b>
<b>Regioon</b>	Põhja-Eesti	11	22	20	16	15	7	9
	Kesk-Eesti	3	20	36	16	7	1	17
	Kirde-Eesti	1	21	20	25	18	12	3
	Lääne-Eesti	10	21	27	14	20	7	1
	Lõuna-Eesti	6	18	29	20	15	7	5
<b>Elukoht</b>	Tallinn	8	26	19	14	15	8	10
	suured linnad	5	19	18	27	16	11	4
	väikelinnad	6	11	27	22	12	7	15
	alevik, maa	8	23	32	14	18	3	2
<b>Rahvus</b>	eestlased	9	23	29	17	14	5	3
	muu rahvus	5	16	15	19	19	10	16
<b>Vanus</b>	18 - 29-aastased	5	26	18	13	14	8	16
	30 - 49-aastased	8	18	24	22	16	6	6
	50 - 64-aastased	10	23	27	16	14	7	3
	65 - 74-aastased	8	16	25	21	16	8	6
<b>Sugu</b>	naised	6	18	23	20	16	10	7
	mehed	9	24	25	15	15	4	8
<b>Haridus</b>	I taseme haridus	4	22	18	11	11	3	31
	II taseme haridus	9	23	22	17	19	6	4
	III taseme haridus	7	17	27	22	13	9	5
<b>Leibkonnaliikme netosissetulek kuus</b>	kuni 300 €	5	22	14	19	16	7	17
	301 - 600 €	8	19	28	18	19	6	2
	601 - 900 €	10	21	25	15	12	7	10
	üle 900 €	8	23	23	20	12	10	4

Kui sageli Te tarbisite viimase aasta jooksul järgmisi toiduaineid? Kulinaariatooted lihast (% vastanutest)

		Vähemalt kord päevas	4-5 korda nädalas	2-3 korda nädalas	Kord nädalas	1-3 korda kuus	Harvem	Üldse mitte
<b>Keskmiselt</b>		<b>1</b>	<b>3</b>	<b>14</b>	<b>25</b>	<b>22</b>	<b>18</b>	<b>17</b>
<b>Regioon</b>	Põhja-Eesti	0	3	15	26	24	15	17
	Kesk-Eesti	2	3	16	24	14	31	10
	Kirde-Eesti	0	3	9	30	14	22	22
	Lääne-Eesti	0	2	16	19	34	17	12
	Lõuna-Eesti	1	4	15	24	22	15	19
<b>Elukoht</b>	Tallinn	0	3	15	25	24	16	17
	suured linnad	1	2	13	25	23	18	18
	väikelinnad	1	1	19	17	17	29	16
	alevik, maa	1	5	12	29	23	14	16
<b>Rahvus</b>	eestlased	1	3	17	25	23	18	13
	muu rahvus	0	3	10	25	21	17	24
<b>Vanus</b>	18 - 29-aastased	0	2	14	32	17	20	15
	30 - 49-aastased	1	2	14	23	24	18	18
	50 - 64-aastased	1	5	14	25	25	17	13
	65 - 74-aastased	2	2	15	19	23	16	23
<b>Sugu</b>	naised	1	4	9	23	23	20	20
	mehed	1	2	20	26	22	16	13
<b>Haridus</b>	I taseme haridus	1	0	13	19	16	30	21
	II taseme haridus	1	4	14	26	23	15	17
	III taseme haridus	1	2	14	25	24	19	15
<b>Leibkonnaliikme netosissetulek kuus</b>	kuni 300 €	1	4	11	23	12	26	23
	301 - 600 €	0	3	14	28	25	15	15
	601 - 900 €	1	1	20	23	26	13	16
	üle 900 €	2	4	13	21	27	20	13

Kui sageli Te tarbisite viimase aasta jooksul järgmisi toiduaineid? Värske kala (% vastanutest)

		Vähemalt kord päevas	4-5 korda nädalas	2-3 korda nädalas	Kord nädalas	1-3 korda kuus	Harvem	Üldse mitte
<b>Keskmiselt</b>		<b>0</b>	<b>3</b>	<b>11</b>	<b>25</b>	<b>38</b>	<b>15</b>	<b>8</b>
<b>Regioon</b>	Põhja-Eesti	0	4	9	23	40	16	8
	Kesk-Eesti	0	0	21	31	34	13	1
	Kirde-Eesti	0	1	10	35	34	9	11
	Lääne-Eesti	0	1	9	22	37	18	13
	Lõuna-Eesti	1	4	10	23	36	18	8
<b>Elukoht</b>	Tallinn	0	5	6	26	37	15	11
	suured linnad	0	3	11	32	27	13	14
	väikelinnad	0	3	16	20	39	18	4
	alevik, maa	0	2	12	23	43	15	5
<b>Rahvus</b>	eestlased	0	2	9	24	42	17	6
	muu rahvus	0	5	14	29	28	11	13
<b>Vanus</b>	18 - 29-aastased	0	3	13	16	47	7	14
	30 - 49-aastased	0	4	7	25	36	19	9
	50 - 64-aastased	0	3	11	30	37	16	3
	65 - 74-aastased	1	2	14	31	28	18	6
<b>Sugu</b>	naised	0	4	9	31	34	15	7
	mehed	0	2	12	19	42	15	10
<b>Haridus</b>	I taseme haridus	1	0	22	17	31	5	24
	II taseme haridus	0	4	8	25	42	14	7
	III taseme haridus	0	3	10	28	34	19	6
<b>Leibkonnaliikme netosissetulek kuus</b>	kuni 300 €	0	6	13	20	37	15	9
	301 - 600 €	0	2	7	25	39	19	8
	601 - 900 €	0	1	12	31	38	9	9
	üle 900 €	0	5	13	26	35	13	8

Kui sageli Te tarbisite viimase aasta jooksul järgmisi toiduaineid? Kalatooted (% vastanutest)

		Vähemalt kord päevas	4-5 korda nädalas	2-3 korda nädalas	Kord nädalas	1-3 korda kuus	Harvem	Üldse mitte
<b>Keskmiselt</b>		<b>1</b>	<b>4</b>	<b>12</b>	<b>29</b>	<b>29</b>	<b>18</b>	<b>7</b>
<b>Regioon</b>	Põhja-Eesti	0	4	12	25	31	19	9
	Kesk-Eesti	0	3	8	50	26	11	2
	Kirde-Eesti	0	2	5	32	38	18	5
	Lääne-Eesti	4	7	14	25	20	17	13
	Lõuna-Eesti	3	5	17	27	26	16	6
<b>Elukoht</b>	Tallinn	0	4	10	23	32	20	11
	suured linnad	2	6	12	29	26	16	9
	väikelinnad	2	4	9	43	25	15	2
	alevik, maa	2	3	17	26	29	17	6
<b>Rahvus</b>	eestlased	2	5	14	25	32	15	7
	muu rahvus	0	3	9	36	23	21	8
<b>Vanus</b>	18 - 29-aastased	2	2	9	26	26	20	15
	30 - 49-aastased	0	4	10	28	33	17	8
	50 - 64-aastased	2	3	17	32	27	17	2
	65 - 74-aastased	4	12	15	27	25	15	2
<b>Sugu</b>	naised	1	2	14	30	28	19	6
	mehed	1	6	11	27	31	15	9
<b>Haridus</b>	I taseme haridus	1	3	3	36	20	10	27
	II taseme haridus	2	4	14	27	29	20	4
	III taseme haridus	1	4	13	29	31	15	7
<b>Leibkonnaliikme netosissetulek kuus</b>	kuni 300 €	3	3	8	29	30	21	6
	301 - 600 €	1	4	14	33	25	16	7
	601 - 900 €	1	3	12	30	31	13	10
	üle 900 €	1	6	14	18	31	23	7

Kui sageli Te tarbisite viimase aasta jooksul järgmisi toiduaineid? Leib (% vastanutest)

		Vähemalt kord päevas	4-5 korda nädalas	2-3 korda nädalas	Kord nädalas	1-3 korda kuus	Harvem	Üldse mitte
<b>Keskmiselt</b>		<b>60</b>	<b>16</b>	<b>13</b>	<b>7</b>	<b>1</b>	<b>2</b>	<b>1</b>
<b>Regioon</b>	Põhja-Eesti	59	15	14	6	2	2	2
	Kesk-Eesti	66	14	14	3	0	2	1
	Kirde-Eesti	56	15	14	10	1	3	1
	Lääne-Eesti	61	16	11	12	0	0	0
	Lõuna-Eesti	60	18	11	6	1	3	1
<b>Elukoht</b>	Tallinn	59	17	13	4	2	2	3
	suured linnad	53	20	15	9	2	1	0
	väikelinnad	68	15	8	5	1	1	2
	alevik, maa	60	13	14	9	0	3	1
<b>Rahvus</b>	eestlased	62	16	12	5	1	3	1
	muu rahvus	55	16	14	9	2	1	3
<b>Vanus</b>	18 - 29-aastased	51	13	16	14	2	1	3
	30 - 49-aastased	53	21	16	4	2	3	1
	50 - 64-aastased	70	15	7	3	1	3	1
	65 - 74-aastased	71	9	9	7	0	0	4
<b>Sugu</b>	naised	55	18	13	8	2	2	2
	mehed	65	14	12	4	1	3	1
<b>Haridus</b>	I taseme haridus	66	0	14	19	0	0	1
	II taseme haridus	61	17	11	6	0	3	2
	III taseme haridus	56	19	14	5	3	2	1
<b>Leibkonnaliikme netosissetulek kuus</b>	kuni 300 €	73	11	7	5	0	0	4
	301 - 600 €	63	13	9	10	2	2	1
	601 - 900 €	51	17	19	5	2	5	1
	üle 900 €	46	25	19	4	1	3	2

Kui sageli Te tarbisite viimase aasta jooksul järgmisi toiduaineid? Sai (% vastanutest)

		Vähemalt kord päevas	4-5 korda nädalas	2-3 korda nädalas	Kord nädalas	1-3 korda kuus	Harvem	Üldse mitte
<b>Keskmiselt</b>		<b>36</b>	<b>15</b>	<b>13</b>	<b>11</b>	<b>6</b>	<b>7</b>	<b>12</b>
<b>Regioon</b>	Põhja-Eesti	30	13	16	13	7	8	13
	Kesk-Eesti	42	14	9	4	8	5	18
	Kirde-Eesti	45	12	11	14	5	8	5
	Lääne-Eesti	45	24	10	5	2	4	10
	Lõuna-Eesti	37	14	13	8	6	7	15
<b>Elukoht</b>	Tallinn	27	17	16	12	6	9	13
	suured linnad	36	17	12	10	7	8	10
	väikelinnad	43	15	4	10	5	7	16
	alevik, maa	42	10	17	10	6	4	11
<b>Rahvus</b>	eestlased	35	14	14	8	7	7	15
	muu rahvus	39	16	13	16	3	6	7
<b>Vanus</b>	18 - 29-aastased	39	14	8	17	7	7	8
	30 - 49-aastased	34	17	14	8	6	8	13
	50 - 64-aastased	38	14	17	7	6	5	13
	65 - 74-aastased	37	11	13	11	6	5	17
<b>Sugu</b>	naised	27	13	14	12	8	9	17
	mehed	46	16	13	9	3	5	8
<b>Haridus</b>	I taseme haridus	64	0	14	13	0	1	8
	II taseme haridus	39	18	11	10	5	6	11
	III taseme haridus	25	14	16	10	9	10	16
<b>Leibkonnaliikme netosissetulek kuus</b>	kuni 300 €	58	17	6	6	2	4	7
	301 - 600 €	40	12	14	10	6	6	12
	601 - 900 €	23	15	18	15	5	6	18
	üle 900 €	16	19	14	10	11	14	16



Kui sageli Te tarbisite viimase aasta jooksul järgmisi toiduaineid? Makaronitooted (% vastanutest)

		Vähemalt kord päevas	4-5 korda nädalas	2-3 korda nädalas	Kord nädalas	1-3 korda kuus	Harvem	Üldse mitte
<b>Keskmiselt</b>		<b>0</b>	<b>8</b>	<b>29</b>	<b>33</b>	<b>19</b>	<b>7</b>	<b>4</b>
<b>Regioon</b>	Põhja-Eesti	0	4	31	34	19	8	4
	Kesk-Eesti	0	19	23	27	23	3	5
	Kirde-Eesti	0	17	33	22	17	6	5
	Lääne-Eesti	0	7	26	39	21	5	2
	Lõuna-Eesti	1	6	26	35	20	7	5
<b>Elukoht</b>	Tallinn	0	6	33	34	14	8	5
	suured linnad	0	14	30	26	18	8	4
	väikelinnad	0	12	25	30	22	5	6
	alevik, maa	0	5	27	36	24	5	3
<b>Rahvus</b>	eestlased	0	6	27	35	20	8	4
	muu rahvus	0	12	33	28	18	5	4
<b>Vanus</b>	18 - 29-aastased	0	15	30	27	18	4	6
	30 - 49-aastased	0	6	35	37	17	3	2
	50 - 64-aastased	0	7	25	34	21	9	4
	65 - 74-aastased	2	3	17	30	27	14	7
<b>Sugu</b>	naised	0	4	27	31	25	8	5
	mehed	0	12	32	34	13	5	4
<b>Haridus</b>	I taseme haridus	1	24	22	27	18	7	1
	II taseme haridus	0	8	31	31	20	5	5
	III taseme haridus	0	4	27	37	20	8	4
<b>Leibkonnaliikme netosissetulek kuus</b>	kuni 300 €	0	21	32	27	14	3	3
	301 - 600 €	1	5	30	34	21	5	4
	601 - 900 €	0	6	22	40	16	10	6
	üle 900 €	0	3	28	28	27	9	5

Kui sageli Te tarbisite viimase aasta jooksul järgmisi toiduaineid? Valmistoidud (% vastanutest)

		Vähemalt kord päevas	4-5 korda nädalas	2-3 korda nädalas	Kord nädalas	1-3 korda kuus	Harvem	Üldse mitte
<b>Keskmiselt</b>		<b>1</b>	<b>5</b>	<b>10</b>	<b>19</b>	<b>22</b>	<b>19</b>	<b>24</b>
<b>Regioon</b>	Põhja-Eesti	1	6	11	25	19	21	17
	Kesk-Eesti	0	1	2	10	32	16	39
	Kirde-Eesti	0	1	12	20	16	19	32
	Lääne-Eesti	0	4	16	10	32	14	24
	Lõuna-Eesti	1	6	6	16	20	21	30
<b>Elukoht</b>	Tallinn	1	6	8	28	19	21	17
	suured linnad	1	5	13	18	20	18	25
	väikelinnad	1	2	10	10	17	26	34
	alevik, maa	0	3	9	15	30	16	27
<b>Rahvus</b>	eestlased	0	5	10	20	24	19	22
	muu rahvus	1	5	9	17	19	20	29
<b>Vanus</b>	18 - 29-aastased	0	8	6	19	36	11	20
	30 - 49-aastased	1	4	13	19	20	24	19
	50 - 64-aastased	1	3	10	22	17	20	27
	65 - 74-aastased	0	4	5	15	14	20	42
<b>Sugu</b>	naised	1	3	9	20	22	20	25
	mehed	1	7	10	18	21	19	24
<b>Haridus</b>	I taseme haridus	0	0	2	23	11	29	35
	II taseme haridus	0	5	11	17	23	18	26
	III taseme haridus	1	5	10	21	23	20	20
<b>Leibkonnaliikme netosissetulek kuus</b>	kuni 300 €	0	2	8	15	18	22	35
	301 - 600 €	1	5	11	18	24	17	24
	601 - 900 €	1	5	9	24	19	21	21
	üle 900 €	1	7	8	21	23	21	19

Kui sageli Te tarbisite viimase aasta jooksul järgmisi toiduaineid? Müsli, teraviljahelbed jms (% vastanutest)

		Vähemalt kord päevas	4-5 korda nädalas	2-3 korda nädalas	Kord nädalas	1-3 korda kuus	Harvem	Üldse mitte
<b>Keskmiselt</b>		<b>3</b>	<b>7</b>	<b>11</b>	<b>14</b>	<b>17</b>	<b>22</b>	<b>26</b>
<b>Regioon</b>	Põhja-Eesti	3	6	12	15	15	23	26
	Kesk-Eesti	2	9	9	18	15	14	33
	Kirde-Eesti	3	3	8	7	25	28	26
	Lääne-Eesti	2	5	20	12	16	25	20
	Lõuna-Eesti	5	8	10	14	18	18	27
<b>Elukoht</b>	Tallinn	2	7	12	14	16	25	24
	suured linnad	5	6	12	10	23	23	21
	väikelinnad	2	5	10	20	11	20	32
	alevik, maa	3	7	12	14	17	19	28
<b>Rahvus</b>	eestlased	4	8	13	16	16	20	23
	muu rahvus	1	4	8	11	18	26	32
<b>Vanus</b>	18 - 29-aastased	3	8	13	8	23	25	20
	30 - 49-aastased	3	9	13	18	16	23	18
	50 - 64-aastased	2	4	10	13	16	20	35
	65 - 74-aastased	5	3	8	13	11	20	40
<b>Sugu</b>	naised	4	9	11	14	16	23	23
	mehed	2	4	12	14	19	20	29
<b>Haridus</b>	I taseme haridus	2	0	5	18	9	30	36
	II taseme haridus	3	5	11	13	19	22	27
	III taseme haridus	3	10	14	14	17	20	22
<b>Leibkonnaliikme netosissetulek kuus</b>	kuni 300 €	1	5	11	9	22	21	31
	301 - 600 €	5	5	10	14	15	27	24
	601 - 900 €	3	8	15	17	16	14	27
	üle 900 €	3	9	13	16	17	18	24

Kui sageli Te tarbisite viimase aasta jooksul järgmisi toiduaineid? Jahu, kruubid, tangud, manna jms (% vastanutest)

		Vähemalt kord päevas	4-5 korda nädalas	2-3 korda nädalas	Kord nädalas	1-3 korda kuus	Harvem	Üldse mitte
<b>Keskmiselt</b>		<b>6</b>	<b>9</b>	<b>23</b>	<b>29</b>	<b>17</b>	<b>14</b>	<b>2</b>
<b>Regioon</b>	Põhja-Eesti	5	11	21	25	18	16	4
	Kesk-Eesti	19	4	26	29	10	10	2
	Kirde-Eesti	3	5	17	48	14	12	1
	Lääne-Eesti	5	6	28	34	10	15	2
	Lõuna-Eesti	4	10	25	25	24	11	1
<b>Elukoht</b>	Tallinn	4	13	24	27	16	13	3
	suured linnad	5	7	22	34	18	13	1
	väikelinnad	14	5	22	26	14	17	2
	alevik, maa	4	7	23	32	18	14	2
<b>Rahvus</b>	eestlased	3	8	27	27	17	15	3
	muu rahvus	11	11	14	34	17	11	2
<b>Vanus</b>	18 - 29-aastased	12	9	22	32	12	11	2
	30 - 49-aastased	4	10	27	28	15	14	2
	50 - 64-aastased	2	8	20	29	23	15	3
	65 - 74-aastased	8	5	21	29	20	15	2
<b>Sugu</b>	naised	5	8	22	30	16	17	2
	mehed	7	9	23	29	18	11	3
<b>Haridus</b>	I taseme haridus	20	0	27	30	15	8	0
	II taseme haridus	4	9	20	30	18	16	3
	III taseme haridus	4	11	25	29	17	12	2
<b>Leibkonnaliikme netosissetulek kuus</b>	kuni 300 €	10	14	24	21	17	11	3
	301 - 600 €	5	7	23	35	15	14	1
	601 - 900 €	6	5	23	32	17	12	5
	üle 900 €	3	11	20	24	23	18	1

Kui sageli Te tarbisite viimase aasta jooksul järgmisi toiduaineid? Kondiitritooted, koogid, küpsetised, küpsised jms (% vastanutest)

		Vähemalt kord päevas	4-5 korda nädalas	2-3 korda nädalas	Kord nädalas	1-3 korda kuus	Harvem	Üldse mitte
<b>Keskmiselt</b>		<b>3</b>	<b>4</b>	<b>22</b>	<b>34</b>	<b>17</b>	<b>12</b>	<b>8</b>
<b>Regioon</b>	Põhja-Eesti	5	6	20	34	16	11	8
	Kesk-Eesti	3	3	21	29	13	11	20
	Kirde-Eesti	1	0	26	37	16	13	7
	Lääne-Eesti	1	5	30	27	23	9	5
	Lõuna-Eesti	3	5	20	35	18	14	5
<b>Elukoht</b>	Tallinn	4	4	22	36	17	10	7
	suured linnad	4	1	22	37	20	12	4
	väikelinnad	4	7	17	30	14	12	16
	alevik, maa	1	5	25	31	18	13	7
<b>Rahvus</b>	eestlased	2	4	22	36	19	11	6
	muu rahvus	7	5	21	29	14	12	12
<b>Vanus</b>	18 - 29-aastased	3	4	23	31	20	9	10
	30 - 49-aastased	4	4	24	41	15	7	5
	50 - 64-aastased	4	6	21	28	16	17	8
	65 - 74-aastased	0	5	17	29	20	19	10
<b>Sugu</b>	naised	3	6	21	34	16	13	7
	mehed	3	3	23	34	18	10	9
<b>Haridus</b>	I taseme haridus	0	3	21	26	22	6	22
	II taseme haridus	4	6	20	34	16	13	7
	III taseme haridus	3	3	25	36	17	12	4
<b>Leibkonnaliikme netosissetulek kuus</b>	kuni 300 €	6	3	19	22	16	15	19
	301 - 600 €	3	3	26	36	15	12	5
	601 - 900 €	1	9	21	37	17	11	4
	üle 900 €	4	3	17	38	24	10	4

Kui sageli Te tarbisite viimase aasta jooksul järgmisi toiduaineid? Moosid, keedised (% vastanutest)

		Vähemalt kord päevas	4-5 korda nädalas	2-3 korda nädalas	Kord nädalas	1-3 korda kuus	Harvem	Üldse mitte
<b>Keskmiselt</b>		<b>3</b>	<b>6</b>	<b>12</b>	<b>22</b>	<b>21</b>	<b>23</b>	<b>13</b>
<b>Regioon</b>	Põhja-Eesti	3	6	11	19	20	29	12
	Kesk-Eesti	8	11	14	24	18	15	10
	Kirde-Eesti	2	1	8	29	9	28	23
	Lääne-Eesti	1	9	13	19	19	24	15
	Lõuna-Eesti	4	7	11	26	28	12	12
<b>Elukoht</b>	Tallinn	1	6	12	19	20	30	12
	suured linnad	3	6	5	25	21	26	14
	väikelinnad	4	8	12	24	14	17	21
	alevik, maa	5	6	15	23	23	16	12
<b>Rahvus</b>	eestlased	3	8	12	24	22	19	12
	muu rahvus	3	2	9	16	16	35	19
<b>Vanus</b>	18 - 29-aastased	4	4	11	19	21	31	10
	30 - 49-aastased	2	6	9	25	25	22	11
	50 - 64-aastased	2	8	14	22	17	20	17
	65 - 74-aastased	7	9	14	21	12	19	18
<b>Sugu</b>	naised	2	7	13	23	19	19	17
	mehed	5	5	10	21	23	27	9
<b>Haridus</b>	I taseme haridus	5	5	0	25	18	36	11
	II taseme haridus	3	6	12	21	21	24	13
	III taseme haridus	4	7	13	24	21	18	13
<b>Leibkonnaliikme netosissetulek kuus</b>	kuni 300 €	3	7	9	18	18	29	16
	301 - 600 €	2	9	13	21	24	17	14
	601 - 900 €	4	3	12	25	16	30	10
	üle 900 €	6	3	8	28	20	23	12

Kui sageli Te tarbisite viimase aasta jooksul järgmisi toiduaineid? Šokolaadid, šokolaadikommid (% vastanutest)

		Vähemalt kord päevas	4-5 korda nädalas	2-3 korda nädalas	Kord nädalas	1-3 korda kuus	Harvem	Üldse mitte
<b>Keskmiselt</b>		<b>4</b>	<b>11</b>	<b>21</b>	<b>27</b>	<b>19</b>	<b>13</b>	<b>5</b>
<b>Regioon</b>	Põhja-Eesti	5	12	20	27	19	12	5
	Kesk-Eesti	2	15	21	24	14	6	18
	Kirde-Eesti	1	13	26	21	21	14	4
	Lääne-Eesti	0	10	21	24	24	19	2
	Lõuna-Eesti	6	6	20	34	18	13	3
<b>Elukoht</b>	Tallinn	6	15	16	29	18	13	3
	suured linnad	4	12	24	27	17	14	2
	väikelinnad	4	4	20	23	21	14	14
	alevik, maa	1	10	25	27	19	12	6
<b>Rahvus</b>	eestlased	3	10	22	27	22	12	4
	muu rahvus	4	12	19	26	15	16	8
<b>Vanus</b>	18 - 29-aastased	6	18	14	18	25	10	9
	30 - 49-aastased	4	8	27	32	17	11	1
	50 - 64-aastased	2	12	23	27	18	13	5
	65 - 74-aastased	2	7	13	25	19	24	10
<b>Sugu</b>	naised	3	15	23	25	17	14	3
	mehed	5	6	18	30	21	12	8
<b>Haridus</b>	I taseme haridus	0	12	3	22	26	16	21
	II taseme haridus	4	12	21	25	19	15	4
	III taseme haridus	5	10	25	32	16	9	3
<b>Leibkonnaliikme netosissetulek kuus</b>	kuni 300 €	2	12	18	18	25	14	11
	301 - 600 €	3	10	21	26	21	14	5
	601 - 900 €	7	10	26	30	15	10	2
	üle 900 €	4	12	22	36	12	12	2

Kui sageli Te tarbisite viimase aasta jooksul järgmisi toiduaineid? Muud kommid ja muud maiustused (% vastanutest)

		Vähemalt kord päevas	4-5 korda nädalas	2-3 korda nädalas	Kord nädalas	1-3 korda kuus	Harvem	Üldse mitte
<b>Keskmiselt</b>		<b>3</b>	<b>7</b>	<b>14</b>	<b>28</b>	<b>19</b>	<b>22</b>	<b>7</b>
<b>Regioon</b>	Põhja-Eesti	3	9	12	29	20	20	7
	Kesk-Eesti	3	6	15	24	19	30	3
	Kirde-Eesti	3	2	27	22	17	23	6
	Lääne-Eesti	1	9	11	36	16	23	4
	Lõuna-Eesti	4	6	15	28	17	20	10
<b>Elukoht</b>	Tallinn	2	10	11	31	18	22	6
	suured linnad	3	6	19	27	18	21	6
	väikelinnad	4	5	12	25	18	29	7
	alevik, maa	3	7	16	28	20	18	8
<b>Rahvus</b>	eestlased	3	7	15	29	19	20	7
	muu rahvus	3	8	14	27	18	24	6
<b>Vanus</b>	18 - 29-aastased	3	12	16	24	12	24	9
	30 - 49-aastased	3	6	15	35	19	18	4
	50 - 64-aastased	3	6	14	25	25	22	5
	65 - 74-aastased	2	4	11	21	18	28	16
<b>Sugu</b>	naised	3	8	16	26	19	21	7
	mehed	3	6	13	31	19	22	6
<b>Haridus</b>	I taseme haridus	0	0	12	25	14	44	5
	II taseme haridus	5	9	13	27	19	20	7
	III taseme haridus	1	7	18	31	21	16	6
<b>Leibkonnaliikme netosissetulek kuus</b>	kuni 300 €	3	8	10	23	21	27	8
	301 - 600 €	3	4	16	29	18	23	7
	601 - 900 €	2	13	13	33	19	14	6
	üle 900 €	3	6	18	28	18	21	6

Kui sageli Te tarbisite viimase aasta jooksul järgmisi toiduaineid? Jäätis (% vastanutest)

		Vähemalt kord päevas	4-5 korda nädalas	2-3 korda nädalas	Kord nädalas	1-3 korda kuus	Harvem	Üldse mitte
<b>Keskmiselt</b>		<b>1</b>	<b>4</b>	<b>17</b>	<b>26</b>	<b>28</b>	<b>18</b>	<b>6</b>
<b>Regioon</b>	Põhja-Eesti	1	4	14	24	34	19	4
	Kesk-Eesti	0	1	14	36	23	6	20
	Kirde-Eesti	0	2	16	16	31	28	7
	Lääne-Eesti	0	4	23	35	17	17	4
	Lõuna-Eesti	4	6	20	27	20	17	6
<b>Elukoht</b>	Tallinn	1	3	17	21	37	18	3
	suured linnad	3	1	17	26	24	22	7
	väikelinnad	1	8	11	27	23	17	13
	alevik, maa	0	4	21	32	23	15	5
<b>Rahvus</b>	eestlased	1	4	20	29	27	15	4
	muu rahvus	1	4	11	19	29	25	11
<b>Vanus</b>	18 - 29-aastased	2	4	22	21	22	20	9
	30 - 49-aastased	1	6	16	32	29	14	2
	50 - 64-aastased	0	4	17	23	27	22	7
	65 - 74-aastased	1	1	10	23	34	20	11
<b>Sugu</b>	naised	1	5	15	27	28	21	3
	mehed	1	3	19	26	27	15	9
<b>Haridus</b>	I taseme haridus	0	0	15	10	37	20	18
	II taseme haridus	1	5	17	27	26	19	5
	III taseme haridus	1	5	17	29	28	16	4
<b>Leibkonnaliikme netosissetulek kuus</b>	kuni 300 €	2	5	12	23	26	19	13
	301 - 600 €	1	5	18	26	30	16	4
	601 - 900 €	0	3	17	30	25	22	3
	üle 900 €	1	4	20	26	27	17	5

Kui sageli Te tarbisite viimase aasta jooksul järgmisi toiduaineid? Munad (% vastanutest)

		Vähemalt kord päevas	4-5 korda nädalas	2-3 korda nädalas	Kord nädalas	1-3 korda kuus	Harvem	Üldse mitte
<b>Keskmiselt</b>		<b>6</b>	<b>22</b>	<b>36</b>	<b>24</b>	<b>9</b>	<b>2</b>	<b>1</b>
<b>Regioon</b>	Põhja-Eesti	5	17	34	30	11	2	1
	Kesk-Eesti	19	24	33	13	7	3	1
	Kirde-Eesti	3	22	39	24	10	2	0
	Lääne-Eesti	4	16	47	21	8	3	1
	Lõuna-Eesti	8	33	32	19	4	2	2
<b>Elukoht</b>	Tallinn	5	19	33	31	11	0	1
	suured linnad	2	25	42	19	7	3	2
	väikelinnad	16	23	24	24	8	4	1
	alevik, maa	5	23	40	22	7	2	1
<b>Rahvus</b>	eestlased	5	25	41	18	8	2	1
	muu rahvus	9	17	25	37	8	3	1
<b>Vanus</b>	18 - 29-aastased	10	22	39	23	3	0	3
	30 - 49-aastased	6	22	33	27	10	2	0
	50 - 64-aastased	4	23	38	22	9	3	1
	65 - 74-aastased	7	20	36	25	9	2	1
<b>Sugu</b>	naised	6	25	29	25	11	2	2
	mehed	6	18	43	24	5	3	1
<b>Haridus</b>	I taseme haridus	18	28	32	13	5	4	0
	II taseme haridus	3	21	37	27	9	2	1
	III taseme haridus	8	23	36	23	7	2	1
<b>Leibkonnaliikme netosissetulek kuus</b>	kuni 300 €	11	17	35	25	9	3	0
	301 - 600 €	5	26	36	23	7	2	1
	601 - 900 €	5	23	37	24	8	1	2
	üle 900 €	6	18	35	25	12	2	2

Kui sageli Te tarbisite viimase aasta jooksul järgmisi toiduaineid? Margariin (% vastanutest)

		Vähemalt kord päevas	4-5 korda nädalas	2-3 korda nädalas	Kord nädalas	1-3 korda kuus	Harvem	Üldse mitte
<b>Keskmiselt</b>		<b>8</b>	<b>5</b>	<b>5</b>	<b>10</b>	<b>10</b>	<b>15</b>	<b>47</b>
<b>Regioon</b>	Põhja-Eesti	8	4	5	7	9	13	54
	Kesk-Eesti	24	5	3	13	13	11	31
	Kirde-Eesti	1	0	2	12	7	34	44
	Lääne-Eesti	11	7	7	10	17	12	36
	Lõuna-Eesti	4	10	8	12	8	11	47
<b>Elukoht</b>	Tallinn	7	3	4	5	10	12	59
	suured linnad	3	3	4	14	9	21	46
	väikelinnad	17	5	3	10	7	11	47
	alevik, maa	7	10	10	11	12	15	35
<b>Rahvus</b>	eestlased	8	8	8	10	10	14	42
	muu rahvus	8	0	1	9	9	16	57
<b>Vanus</b>	18 - 29-aastased	13	4	5	11	15	19	33
	30 - 49-aastased	6	7	4	7	7	13	56
	50 - 64-aastased	7	5	8	12	9	14	45
	65 - 74-aastased	9	4	4	7	13	16	47
<b>Sugu</b>	naised	6	4	5	8	10	15	52
	mehed	10	6	6	12	9	15	42
<b>Haridus</b>	I taseme haridus	27	6	1	3	9	21	33
	II taseme haridus	6	6	7	12	10	14	45
	III taseme haridus	6	4	5	8	9	15	53
<b>Leibkonnaliikme netosissetulek kuus</b>	kuni 300 €	12	8	4	10	4	20	42
	301 - 600 €	9	5	7	10	11	14	44
	601 - 900 €	5	5	6	9	12	14	49
	üle 900 €	7	2	5	8	12	10	56

Kui sageli Te tarbisite viimase aasta jooksul järgmisi toiduaineid? Majonees (% vastanutest)

		Vähemalt kord päevas	4-5 korda nädalas	2-3 korda nädalas	Kord nädalas	1-3 korda kuus	Harvem	Üldse mitte
<b>Keskmiselt</b>		<b>3</b>	<b>5</b>	<b>16</b>	<b>19</b>	<b>24</b>	<b>19</b>	<b>14</b>
<b>Regioon</b>	Põhja-Eesti	1	2	17	16	25	21	18
	Kesk-Eesti	17	6	8	26	19	16	8
	Kirde-Eesti	8	1	13	26	25	17	10
	Lääne-Eesti	0	15	18	18	23	15	11
	Lõuna-Eesti	1	8	16	20	24	18	13
<b>Elukoht</b>	Tallinn	1	2	15	15	26	21	20
	suured linnad	1	7	16	19	25	18	14
	väikelinnad	11	7	9	21	17	22	13
	alevik, maa	3	7	18	22	25	16	9
<b>Rahvus</b>	eestlased	2	8	19	22	23	16	10
	muu rahvus	7	1	8	14	24	24	22
<b>Vanus</b>	18 - 29-aastased	7	5	19	11	27	13	18
	30 - 49-aastased	2	5	15	25	22	19	12
	50 - 64-aastased	2	7	18	17	25	19	12
	65 - 74-aastased	3	5	7	18	20	28	19
<b>Sugu</b>	naised	1	3	13	20	24	22	17
	mehed	6	7	18	18	24	15	12
<b>Haridus</b>	I taseme haridus	16	5	29	7	16	21	6
	II taseme haridus	2	7	15	21	24	17	14
	III taseme haridus	1	4	12	20	26	20	17
<b>Leibkonnaliikme netosissetulek kuus</b>	kuni 300 €	9	6	21	16	18	18	12
	301 - 600 €	3	8	15	22	23	15	14
	601 - 900 €	1	4	15	15	26	26	13
	üle 900 €	0	0	11	20	29	22	18

Kui sageli Te tarbisite viimase aasta jooksul järgmisi toiduaineid? Toiduõli (% vastanutest)

		Vähemalt kord päevas	4-5 korda nädalas	2-3 korda nädalas	Kord nädalas	1-3 korda kuus	Harvem	Üldse mitte
<b>Keskmiselt</b>		<b>20</b>	<b>29</b>	<b>22</b>	<b>11</b>	<b>10</b>	<b>5</b>	<b>3</b>
<b>Regioon</b>	Põhja-Eesti	19	25	22	12	14	5	3
	Kesk-Eesti	30	39	13	5	9	1	3
	Kirde-Eesti	13	27	36	9	6	9	0
	Lääne-Eesti	22	34	18	11	7	8	0
	Lõuna-Eesti	20	31	23	12	7	2	5
<b>Elukoht</b>	Tallinn	16	26	23	12	17	3	3
	suured linnad	17	27	30	10	7	7	2
	väikelinnad	32	24	17	9	10	5	3
	alevik, maa	19	37	21	12	5	4	2
<b>Rahvus</b>	eestlased	21	33	22	11	6	4	3
	muu rahvus	18	20	23	11	19	7	2
<b>Vanus</b>	18 - 29-aastased	25	15	27	15	14	2	2
	30 - 49-aastased	20	35	19	10	9	3	4
	50 - 64-aastased	17	34	24	11	5	8	1
	65 - 74-aastased	19	29	23	7	14	6	2
<b>Sugu</b>	naised	21	30	23	11	7	6	2
	mehed	19	29	22	11	13	3	3
<b>Haridus</b>	I taseme haridus	36	12	26	5	15	1	5
	II taseme haridus	18	32	19	12	11	5	3
	III taseme haridus	20	31	25	11	7	5	1
<b>Leibkonnaliikme netosissetulek kuus</b>	kuni 300 €	27	29	18	7	12	4	3
	301 - 600 €	19	34	21	12	6	5	3
	601 - 900 €	17	25	24	12	18	4	0
	üle 900 €	18	23	29	11	9	5	5

Kui sageli Te tarbisite viimase aasta jooksul järgmisi toiduaineid? Karastusjoogid (% vastanutest)

		Vähemalt kord päevas	4-5 korda nädalas	2-3 korda nädalas	Kord nädalas	1-3 korda kuus	Harvem	Üldse mitte
<b>Keskmiselt</b>		<b>7</b>	<b>8</b>	<b>11</b>	<b>16</b>	<b>15</b>	<b>21</b>	<b>22</b>
<b>Regioon</b>	Põhja-Eesti	5	8	10	16	14	26	21
	Kesk-Eesti	20	2	9	11	15	22	21
	Kirde-Eesti	10	15	11	15	17	5	27
	Lääne-Eesti	3	8	11	24	13	24	17
	Lõuna-Eesti	4	5	13	17	16	19	26
<b>Elukoht</b>	Tallinn	7	8	11	13	12	27	22
	suured linnad	7	12	14	13	15	16	23
	väikelinnad	12	4	9	13	15	21	26
	alevik, maa	3	7	10	23	18	19	20
<b>Rahvus</b>	eestlased	5	7	9	18	16	23	22
	muu rahvus	10	9	13	13	11	19	25
<b>Vanus</b>	18 - 29-aastased	18	8	12	15	13	22	12
	30 - 49-aastased	3	11	12	19	21	17	17
	50 - 64-aastased	5	5	9	16	9	26	30
	65 - 74-aastased	4	3	9	11	12	23	38
<b>Sugu</b>	naised	1	7	7	16	15	26	28
	mehed	13	9	15	17	14	16	16
<b>Haridus</b>	I taseme haridus	35	20	0	13	6	5	21
	II taseme haridus	4	7	14	17	14	22	22
	III taseme haridus	2	5	10	17	19	25	22
<b>Leibkonnaliikme netosissetulek kuus</b>	kuni 300 €	13	6	7	20	15	17	22
	301 - 600 €	5	9	14	18	16	19	19
	601 - 900 €	7	7	12	13	13	24	24
	üle 900 €	2	6	9	13	14	26	30

## Mida Teie peate mahetoiduks (ka öko, orgaaniline toit)?

(% vastanutest)

		Eestis toodetud toidutooted	Eestis kasvatatud toit	Ise kasvatatud puhas toit (süntee- tiliste väetiste ja taimekaitsevahen- diteta)	Toit, mis ei sisalda geneetiliselt muun- datud organisme
<b>Keskmiselt</b>		<b>20</b>	<b>28</b>	<b>79</b>	<b>48</b>
<b>Regioon</b>	Põhja-Eesti	15	24	79	51
	Kesk-Eesti	27	43	75	33
	Kirde-Eesti	27	31	74	58
	Lääne-Eesti	17	19	84	48
	Lõuna-Eesti	24	32	79	41
<b>Elukoht</b>	Tallinn	14	21	79	53
	suured linnad	25	29	74	54
	väikelinnad	28	40	74	42
	alevik, maa	17	27	84	39
<b>Rahvus</b>	eestlased	16	25	80	43
	muu rahvus	28	33	76	57
<b>Vanus</b>	18 - 29-aastased	30	33	80	49
	30 - 49-aastased	15	23	86	54
	50 - 64-aastased	17	25	71	45
	65 - 74-aastased	22	38	71	33
<b>Sugu</b>	naised	18	29	84	52
	mehed	22	27	73	42
<b>Haridus</b>	I taseme haridus	35	40	51	33
	II taseme haridus	22	30	86	49
	III taseme haridus	12	21	78	50
<b>Leibkonnaliikme netosissetulek kuus</b>	kuni 300 €	31	35	70	43
	301 - 600 €	19	29	82	45
	601 - 900 €	14	21	78	49
	üle 900 €	17	26	83	55



**Mida Teie peate mahetoiduks (ka öko, orgaaniline toit)? järg**  
(% vastanutest)

		Otse tootjalt ostetud toiduained	Otse tunnustatud mahetootjalt ostetud toiduained	Poest ostetud toiduained, mis kannavad öko- või mahemärgistust	Kõik eripoest (mahe-, öko- või loodustoodete poest) ostetud toiduained
<b>Keskmiselt</b>		<b>25</b>	<b>59</b>	<b>51</b>	<b>30</b>
<b>Regioon</b>	Põhja-Eesti	27	58	53	34
	Kesk-Eesti	19	56	49	11
	Kirde-Eesti	25	57	40	34
	Lääne-Eesti	22	63	46	31
	Lõuna-Eesti	24	61	55	27
<b>Elukoht</b>	Tallinn	28	61	58	34
	suured linnad	27	61	50	32
	väikelinnad	15	53	39	20
	alevik, maa	24	60	50	29
<b>Rahvus</b>	eestlased	26	67	57	32
	muu rahvus	21	44	38	26
<b>Vanus</b>	18 - 29-aastased	41	61	41	36
	30 - 49-aastased	18	70	64	34
	50 - 64-aastased	22	52	48	23
	65 - 74-aastased	19	41	35	20
<b>Sugu</b>	naised	23	66	55	31
	mehed	26	51	46	29
<b>Haridus</b>	I taseme haridus	39	37	37	38
	II taseme haridus	24	56	45	30
	III taseme haridus	22	72	66	29
<b>Leibkonnaliikme netosissetulek kuus</b>	kuni 300 €	22	51	39	32
	301 - 600 €	25	59	47	26
	601 - 900 €	21	60	57	34
	üle 900 €	31	70	68	32

## Kui sageli Te ostsite viimase aasta jooksul mahetoitu?

(% vastanutest)

		Kord nädalas või sagedamini	1-3 korda kuus	Harvemini kui kord kuus	Ei ostnud mahetoitu	Ei oska öelda
<b>Keskmiselt</b>		<b>8</b>	<b>27</b>	<b>30</b>	<b>31</b>	<b>4</b>
<b>Regioon</b>	Põhja-Eesti	9	27	29	33	2
	Kesk-Eesti	4	38	30	25	3
	Kirde-Eesti	4	23	38	29	6
	Lääne-Eesti	4	24	33	29	10
	Lõuna-Eesti	10	28	27	31	4
<b>Elukoht</b>	Tallinn	8	30	31	29	2
	suured linnad	8	26	36	24	6
	väikelinnad	7	29	27	33	4
	alevik, maa	6	26	28	36	4
<b>Rahvus</b>	eestlased	8	27	30	32	3
	muu rahvus	7	28	30	29	6
<b>Vanus</b>	18 - 29-aastased	3	42	21	28	6
	30 - 49-aastased	9	27	31	31	2
	50 - 64-aastased	4	20	38	32	6
	65 - 74-aastased	16	20	28	34	2
<b>Sugu</b>	naised	8	29	31	29	3
	mehed	7	26	29	33	5
<b>Haridus</b>	I taseme haridus	8	31	12	40	9
	II taseme haridus	6	23	36	32	3
	III taseme haridus	10	34	27	26	3
<b>Leibkonnaliikme netosissetulek kuus</b>	kuni 300 €	3	21	27	43	6
	301 - 600 €	6	26	31	32	5
	601 - 900 €	8	30	35	25	2
	üle 900 €	16	36	25	21	2

**Kui Te ei ostnud viimase aasta jooksul mahetoitu, siis miks? (% vastanutest, kes ei ostnud viimase aasta jooksul mahetoitu n=313)**

		Kasvatan ise	Ei pea vajalikuks, ei tunne- ta erinevust tavatoodetega	Kõrge hind	Saan/ostan otse tuttavalt tootjalt	Ei usalda mahetoitu
<b>Keskmiselt</b>		<b>36</b>	<b>43</b>	<b>67</b>	<b>8</b>	<b>19</b>
<b>Regioon</b>	Põhja-Eesti	19	52	78	4	25
	Kesk-Eesti	65	20	31	15	14
	Kirde-Eesti	18	20	54	0	5
	Lääne-Eesti	61	51	58	12	11
	Lõuna-Eesti	58	43	67	16	17
<b>Elukoht</b>	Tallinn	10	49	80	4	17
	suured linnad	23	31	60	2	9
	väikelinnad	49	41	68	8	29
	alevik, maa	56	44	57	14	20
<b>Rahvus</b>	eestlased	45	40	59	12	14
	muu rahvus	15	52	83	0	29
<b>Vanus</b>	18 - 29-aastased	21	57	64	0	23
	30 - 49-aastased	32	51	71	8	16
	50 - 64-aastased	48	33	65	13	12
	65 - 74-aastased	42	23	63	8	32
<b>Sugu</b>	naised	35	47	72	9	18
	mehed	36	41	62	7	19
<b>Haridus</b>	I taseme haridus	18	35	61	0	16
	II taseme haridus	44	40	74	10	20
	III taseme haridus	26	53	58	9	13
<b>Leibkonnaliikme netosissetulek kuus</b>	kuni 300 €	38	41	67	8	23
	301 - 600 €	39	39	68	8	17
	601 - 900 €	27	54	60	8	7
	üle 900 €	25	51	67	12	22

**Kui Te ei ostnud viimase aasta jooksul mahetoitu, siis miks? Järg (% vastanutest, kes ei ostnud viimase aasta jooksul mahetoitu n=313)**

		Pole müügil, valik on väike	Ei tea, kust saab	Olen proovinud, ei meeldinud	Ei oska öelda
<b>Keskmiselt</b>		<b>9</b>	<b>6</b>	<b>1</b>	<b>5</b>
<b>Regioon</b>	Põhja-Eesti	13	7	0	1
	Kesk-Eesti	5	1	7	12
	Kirde-Eesti	9	4	0	28
	Lääne-Eesti	7	14	2	0
	Lõuna-Eesti	3	4	3	1
<b>Elukoht</b>	Tallinn	5	4	0	0
	suured linnad	9	8	1	17
	väikelinnad	11	2	2	3
	alevik, maa	9	9	2	3
<b>Rahvus</b>	eestlased	7	4	2	6
	muu rahvus	13	10	1	2
<b>Vanus</b>	18 - 29-aastased	10	14	1	13
	30 - 49-aastased	8	1	1	1
	50 - 64-aastased	10	6	1	3
	65 - 74-aastased	7	8	3	4
<b>Sugu</b>	naised	10	6	1	0
	mehed	8	6	1	8
<b>Haridus</b>	I taseme haridus	2	2	0	20
	II taseme haridus	12	9	1	2
	III taseme haridus	7	3	3	3
<b>Leibkonnaliikme netosissetulek kuus</b>	kuni 300 €	7	3	0	10
	301 - 600 €	11	10	1	1
	601 - 900 €	6	3	0	7
	üle 900 €	11	6	6	1

## Kui Te ostsite viimase aasta jooksul mahetoitu, siis miks? (% vastanutest, kes ostsid viimase aasta jooksul mahetoitu n=660)

		Tervislik	Kodumaine, lähipiirkonnas toodetud	Maitsev	Keskkonnasõbralik tootmine
<b>Keskmiselt</b>		<b>62</b>	<b>42</b>	<b>38</b>	<b>25</b>
<b>Regioon</b>	Põhja-Eesti	58	39	39	27
	Kesk-Eesti	74	37	30	25
	Kirde-Eesti	69	42	24	10
	Lääne-Eesti	58	39	42	31
	Lõuna-Eesti	61	51	45	28
<b>Elukoht</b>	Tallinn	59	36	35	27
	suured linnad	64	42	33	23
	väikelinnad	69	32	29	18
	alevik, maa	59	57	48	28
<b>Rahvus</b>	eestlased	60	48	43	30
	muu rahvus	66	30	27	15
<b>Vanus</b>	18 - 29-aastased	70	51	42	26
	30 - 49-aastased	67	34	38	28
	50 - 64-aastased	54	43	37	21
	65 - 74-aastased	45	47	31	22
<b>Sugu</b>	naised	68	45	40	28
	mehed	55	38	35	22
<b>Haridus</b>	I taseme haridus	69	36	20	7
	II taseme haridus	57	42	38	23
	III taseme haridus	67	44	41	33
<b>Leibkonnaliikme netosissetulek kuus</b>	kuni 300 €	67	25	25	18
	301 - 600 €	56	45	36	23
	601 - 900 €	59	48	39	27
	üle 900 €	70	46	48	34

## Kui Te ostsite viimase aasta jooksul mahetoitu, siis miks? Järg (% vastanutest, kes ostsid viimase aasta jooksul mahetoitu n=660)

		Põhimõtte meeldib	Soovin toetada mahetootjaid	Huvitavad tooted	Ei oska öelda
<b>Keskmiselt</b>		<b>25</b>	<b>32</b>	<b>23</b>	<b>7</b>
<b>Regioon</b>	Põhja-Eesti	30	33	28	9
	Kesk-Eesti	17	21	15	1
	Kirde-Eesti	14	38	10	2
	Lääne-Eesti	13	12	24	8
	Lõuna-Eesti	29	40	23	7
<b>Elukoht</b>	Tallinn	27	30	27	11
	suured linnad	18	34	15	9
	väikelinnad	19	25	15	5
	alevik, maa	28	35	27	3
<b>Rahvus</b>	eestlased	32	35	27	8
	muu rahvus	9	26	15	6
<b>Vanus</b>	18 - 29-aastased	20	30	25	6
	30 - 49-aastased	29	36	26	8
	50 - 64-aastased	24	29	19	7
	65 - 74-aastased	19	29	13	8
<b>Sugu</b>	naised	30	38	25	4
	mehed	18	25	20	11
<b>Haridus</b>	I taseme haridus	4	41	4	15
	II taseme haridus	18	25	22	9
	III taseme haridus	37	40	29	4
<b>Leibkonnaliikme netosissetulek kuus</b>	kuni 300 €	12	21	14	9
	301 - 600 €	21	31	22	8
	601 - 900 €	24	29	20	7
	üle 900 €	42	46	32	4

**Kui Te ostsite viimase aasta jooksul mahetoitu, siis milliseid mahetoidutooteid Te ostsite viimase aasta jooksul?**  
 (% vastanutest, kes ostsid viimase aasta jooksul mahetoitu n=660)

		Jahud, helbed jm kuivained	Pasta- tooted	Kana- munad	Kartul	Köögiviljad	Laste- toidud
<b>Keskmiselt</b>		<b>37</b>	<b>15</b>	<b>52</b>	<b>40</b>	<b>47</b>	<b>10</b>
<b>Regioon</b>	Põhja-Eesti	31	13	52	41	48	10
	Kesk-Eesti	50	26	62	57	62	28
	Kirde-Eesti	39	20	29	25	43	2
	Lääne-Eesti	38	19	59	38	39	16
	Lõuna-Eesti	41	9	56	39	43	5
<b>Elukoht</b>	Tallinn	30	14	51	38	47	10
	suured linnad	39	19	42	35	44	5
	väikelinnad	44	20	57	50	51	16
	alevik, maa	39	9	57	39	44	11
<b>Rahvus</b>	eestlased	40	12	55	40	43	9
	muu rahvus	31	21	45	39	54	14
<b>Vanus</b>	18 - 29-aastased	49	30	53	40	59	24
	30 - 49-aastased	37	15	51	42	49	7
	50 - 64-aastased	31	6	45	35	35	7
	65 - 74-aastased	30	6	66	43	41	2
<b>Sugu</b>	naised	42	15	50	33	45	10
	mehed	31	16	54	48	48	10
<b>Haridus</b>	I taseme haridus	64	52	63	54	71	31
	II taseme haridus	29	10	50	40	45	10
	III taseme haridus	43	14	51	36	44	6
<b>Leibkonnaliikme netosissetulek kuus</b>	kuni 300 €	36	30	52	41	42	20
	301 - 600 €	38	11	48	38	44	8
	601 - 900 €	30	11	52	43	43	11
	üle 900 €	42	17	57	40	57	6

**Kui Te ostsite viimase aasta jooksul mahetoitu, siis milliseid mahetoidutooteid Te ostsite viimase aasta jooksul? Järg**  
(% vastanutest, kes ostsid viimase aasta jooksul mahetoitu n=660)

		Leib, sepik, sai, pirukad, küpsised	Liha	Lihatooted	Maitse- ained	Maiustu- sed	Mesi
<b>Keskmiselt</b>		<b>36</b>	<b>22</b>	<b>15</b>	<b>11</b>	<b>10</b>	<b>52</b>
<b>Regioon</b>	Põhja-Eesti	34	22	9	13	13	57
	Kesk-Eesti	48	34	35	5	5	39
	Kirde-Eesti	41	17	11	12	10	56
	Lääne-Eesti	25	9	8	17	4	44
	Lõuna-Eesti	34	25	22	9	11	53
<b>Elukoht</b>	Tallinn	37	20	9	9	14	55
	suured linnad	39	18	16	11	9	50
	väikelinnad	37	27	28	8	4	37
	alevik, maa	31	23	15	16	11	59
<b>Rahvus</b>	eestlased	29	21	14	12	12	55
	muu rahvus	50	25	18	10	7	48
<b>Vanus</b>	18 - 29-aastased	46	23	17	16	14	56
	30 - 49-aastased	32	22	14	13	12	49
	50 - 64-aastased	29	19	14	6	7	55
	65 - 74-aastased	43	24	21	10	3	52
<b>Sugu</b>	naised	35	19	13	15	13	55
	mehed	37	26	18	7	7	50
<b>Haridus</b>	I taseme haridus	50	39	40	24	0	39
	II taseme haridus	38	21	13	8	6	53
	III taseme haridus	31	21	13	14	16	54
<b>Leibkonnaliikme netosissetulek kuus</b>	kuni 300 €	54	28	25	1	5	37
	301 - 600 €	29	15	11	15	8	58
	601 - 900 €	33	21	17	7	9	53
	üle 900 €	41	33	16	15	18	54

**Kui Te ostsite viimase aasta jooksul mahetoitu, siis milliseid mahetoidutooteid Te ostsite viimase aasta jooksul? Järg**  
(% vastanutest, kes ostsid viimase aasta jooksul mahetoitu n=660)

		Moosid, mahla -tooted jms	Müslid, krõbuskid	Piim	Piimatooted	Puuviljad, marjad
<b>Keskmiselt</b>		<b>9</b>	<b>6</b>	<b>26</b>	<b>26</b>	<b>26</b>
<b>Regioon</b>	Põhja-Eesti	11	6	22	29	28
	Kesk-Eesti	6	4	36	13	19
	Kirde-Eesti	7	1	35	33	19
	Lääne-Eesti	8	9	17	23	22
	Lõuna-Eesti	7	7	27	24	29
<b>Elukoht</b>	Tallinn	11	5	27	29	30
	suured linnad	10	9	33	30	22
	väikelinnad	4	4	22	20	24
	alevik, maa	8	5	19	22	22
<b>Rahvus</b>	eestlased	11	8	18	22	24
	muu rahvus	4	2	42	34	27
<b>Vanus</b>	18 - 29-aastased	6	8	40	21	25
	30 - 49-aastased	11	7	22	34	29
	50 - 64-aastased	7	2	20	14	20
	65 - 74-aastased	7	5	26	30	26
<b>Sugu</b>	naised	10	6	21	26	25
	mehed	6	6	31	26	25
<b>Haridus</b>	I taseme haridus	5	0	64	40	14
	II taseme haridus	6	3	25	23	25
	III taseme haridus	12	9	19	27	28
<b>Leibkonnaliikme netosissetulek kuus</b>	kuni 300 €	5	4	45	23	18
	301 - 600 €	7	3	23	24	21
	601 - 900 €	11	5	21	23	28
	üle 900 €	11	12	21	34	35

**Kui Te ostsite viimase aasta jooksul mahetoitu, siis milliseid mahetoidutooteid Te ostsite viimase aasta jooksul? Järg**  
(% vastanutest, kes ostsid viimase aasta jooksul mahetoitu n=660)

		Kuivatatud puuviljad, marjad, pähk- lid jms	Ravimtaimed, taimetee, tee	Kohv, kohvi- joogid	Õlid	Ketšupid, kastmed
<b>Keskmiselt</b>		<b>18</b>	<b>26</b>	<b>6</b>	<b>14</b>	<b>7</b>
<b>Regioon</b>	Põhja-Eesti	20	24	6	13	7
	Kesk-Eesti	11	26	1	9	5
	Kirde-Eesti	14	23	8	32	6
	Lääne-Eesti	19	20	8	8	8
	Lõuna-Eesti	22	32	7	10	6
<b>Elukoht</b>	Tallinn	20	22	6	14	4
	suured linnad	20	21	8	17	4
	väikelinnad	15	35	4	8	6
	alevik, maa	18	28	7	14	10
<b>Rahvus</b>	eestlased	21	26	7	11	7
	muu rahvus	13	24	5	20	5
<b>Vanus</b>	18 - 29-aastased	16	35	4	12	0
	30 - 49-aastased	24	24	6	12	8
	50 - 64-aastased	16	20	5	11	6
	65 - 74-aastased	10	26	13	28	14
<b>Sugu</b>	naised	24	28	8	18	7
	mehed	12	23	5	9	6
<b>Haridus</b>	I taseme haridus	5	37	4	34	12
	II taseme haridus	14	22	4	10	7
	III taseme haridus	28	28	10	16	5
<b>Leibkonnaliikme netosissetulek kuus</b>	kuni 300 €	8	28	5	21	12
	301 - 600 €	17	25	6	13	5
	601 - 900 €	20	16	6	9	5
	üle 900 €	27	33	7	11	7

**Kui Te ostate viimase aasta jooksul mahetoitu, siis kust Te seda ostate?**  
 (% vastanutest, kes ostsid viimase aasta jooksul mahetoitu n=660)

		Biomarket	Comarket	Kaubamaja Toidumaailm	Konsum	Looduspere	Maemarket – Parim Pood
<b>Keskmiselt</b>		<b>17</b>	<b>3</b>	<b>14</b>	<b>19</b>	<b>8</b>	<b>4</b>
<b>Regioon</b>	Põhja-Eesti	27	3	20	10	9	6
	Kesk-Eesti	9	3	4	16	5	2
	Kirde-Eesti	0	4	1	23	2	0
	Lääne-Eesti	14	1	8	23	4	7
	Lõuna-Eesti	11	3	15	33	11	2
<b>Elukoht</b>	Tallinn	26	3	22	7	7	6
	suured linnad	6	3	12	22	7	3
	väikelinnad	11	2	1	21	4	0
	alevik, maa	17	5	13	30	13	6
<b>Rahvus</b>	eestlased	22	3	17	22	11	6
	muu rahvus	5	3	8	14	1	1
<b>Vanus</b>	18 - 29-aastased	18	1	16	12	5	3
	30 - 49-aastased	22	2	14	17	12	7
	50 - 64-aastased	13	6	12	24	5	2
	65 - 74-aastased	4	4	11	27	6	3
<b>Sugu</b>	naised	24	2	17	19	10	5
	mehed	8	4	10	19	5	4
<b>Haridus</b>	I taseme haridus	0	0	2	19	2	2
	II taseme haridus	11	4	9	21	9	3
	III taseme haridus	28	2	22	16	8	6
<b>Leibkonnaliikme netosissetulek kuus</b>	kuni 300 €	1	5	5	16	1	4
	301 - 600 €	15	2	11	24	8	3
	601 - 900 €	19	4	13	18	6	2
	üle 900 €	28	3	26	14	15	8



**Kui Te ostsite viimase aasta jooksul mahetoitu, siis kust Te seda ostsite? Järg**  
(% vastanutest, kes ostsid viimase aasta jooksul mahetoitu n=660)

		Maksi- market	Maxima	Prisma	Rimi	Selver	Solaris Toidupood
<b>Keskmiselt</b>		<b>13</b>	<b>24</b>	<b>25</b>	<b>34</b>	<b>38</b>	<b>7</b>
<b>Regioon</b>	Põhja-Eesti	9	19	29	34	41	14
	Kesk-Eesti	21	45	26	36	53	2
	Kirde-Eesti	8	51	32	37	36	2
	Lääne-Eesti	12	16	0	33	28	1
	Lõuna-Eesti	20	14	24	32	30	3
<b>Elukoht</b>	Tallinn	6	23	32	36	44	14
	suured linnad	13	34	27	41	38	2
	väikelinnad	18	32	26	32	36	2
	alevik, maa	18	14	15	25	31	7
<b>Rahvus</b>	eestlased	15	10	16	24	34	9
	muu rahvus	9	54	43	54	45	4
<b>Vanus</b>	18 - 29-aastased	10	31	41	52	42	8
	30 - 49-aastased	14	21	23	30	37	9
	50 - 64-aastased	12	19	17	25	35	4
	65 - 74-aastased	16	31	19	34	38	5
<b>Sugu</b>	naised	11	23	24	31	38	11
	mehed	15	26	26	38	37	2
<b>Haridus</b>	I taseme haridus	4	68	62	62	64	2
	II taseme haridus	17	25	19	33	34	5
	III taseme haridus	9	15	25	29	38	11
<b>Leibkonnaliikme netosissetulek kuus</b>	kuni 300 €	16	41	31	44	44	2
	301 - 600 €	11	22	20	29	29	6
	601 - 900 €	10	19	28	34	37	6
	üle 900 €	16	20	26	36	48	14

**Kui Te ostsite viimase aasta jooksul mahetoitu, siis kust Te seda ostsite? Järg**  
(% vastanutest, kes ostsid viimase aasta jooksul mahetoitu n=660)

		Stock- mann	Talu Toidab	Turg	Ökosahver	Otse tootjalt	Peamiselt ei osta, kasvatan ise
<b>Keskmiselt</b>		<b>8</b>	<b>7</b>	<b>32</b>	<b>5</b>	<b>42</b>	<b>11</b>
<b>Regioon</b>	Põhja-Eesti	17	12	30	4	37	10
	Kesk-Eesti	0	0	17	4	42	12
	Kirde-Eesti	3	1	27	1	30	7
	Lääne-Eesti	0	8	32	7	52	15
	Lõuna-Eesti	2	5	46	6	51	11
<b>Elukoht</b>	Tallinn	20	11	32	3	36	5
	suured linnad	1	6	40	5	37	4
	väikelinnad	2	5	24	7	32	11
	alevik, maa	4	5	32	5	58	23
<b>Rahvus</b>	eestlased	4	8	34	6	50	14
	muu rahvus	17	6	29	1	22	3
<b>Vanus</b>	18 - 29-aastased	14	6	39	2	44	8
	30 - 49-aastased	8	10	30	7	39	10
	50 - 64-aastased	5	4	29	4	46	11
	65 - 74-aastased	4	5	38	5	36	17
<b>Sugu</b>	naised	6	8	31	5	41	15
	mehed	11	7	35	4	42	5
<b>Haridus</b>	I taseme haridus	2	4	15	0	12	10
	II taseme haridus	7	4	34	3	43	10
	III taseme haridus	11	12	34	7	46	12
<b>Leibkonnaliikme netosissetulek kuus</b>	kuni 300 €	1	5	22	0	26	7
	301 - 600 €	7	5	29	3	46	16
	601 - 900 €	9	8	42	8	46	8
	üle 900 €	14	12	37	5	38	4

## Kas Te olete nõus maksma mahetoidu eest kõrgemat hinda?

(% vastanutest)

		Ei ole nõus maksma rohkem	Kuni 10% rohkem	11-20% rohkem	21-50% rohkem	51% kuni 2 korda rohkem	Üle 2 korra rohkem	Ei oska öelda
<b>Keskmiselt</b>		<b>32</b>	<b>35</b>	<b>13</b>	<b>3</b>	<b>0</b>	<b>0</b>	<b>17</b>
<b>Regioon</b>	Põhja-Eesti	30	33	15	3	0	0	19
	Kesk-Eesti	34	38	11	1	0	0	16
	Kirde-Eesti	40	41	7	1	0	2	9
	Lääne-Eesti	35	34	9	1	0	0	21
	Lõuna-Eesti	33	35	13	5	0	0	14
<b>Elukoht</b>	Tallinn	31	37	14	3	0	0	15
	suured linnad	40	38	10	3	0	1	8
	väikelinnad	35	32	12	3	1	0	17
	alevik, maa	28	34	12	2	0	0	24
<b>Rahvus</b>	eestlased	28	35	15	3	0	0	19
	muu rahvus	43	35	8	2	0	1	11
<b>Vanus</b>	18 - 29-aastased	41	35	8	2	0	0	14
	30 - 49-aastased	30	40	14	3	0	0	13
	50 - 64-aastased	28	33	13	3	1	1	21
	65 - 74-aastased	35	28	12	1	1	0	23
<b>Sugu</b>	naised	29	37	14	4	0	0	16
	mehed	36	33	12	1	0	1	17
<b>Haridus</b>	I taseme haridus	65	17	3	1	0	0	14
	II taseme haridus	33	37	10	1	0	0	19
	III taseme haridus	22	40	19	6	1	0	12
<b>Leibkonnaliikme netosissetulek kuus</b>	kuni 300 €	49	27	4	1	0	0	19
	301 - 600 €	32	33	12	2	0	1	20
	601 - 900 €	33	42	13	3	0	0	9
	üle 900 €	16	43	22	6	1	0	12

### Lisa 3. Küsitluse vabad vastused

K4. Kas olete **viimase aasta jooksul** ostnud ja kas teil on piisavalt informatsiooni toidukauba ostuvõimaluste kohta järgmistest kohtadest? Muu vastus (n=44)

- A & o kauplus
- Alati Maximast, seal ilmub kliendileht
- Autokauplus
- Eedeni maksimumarket tartus
- Ei usalda eriti
- Kalaturult
- Kartul tuuakse otse koju
- Kauplus
- Kauplus
- Kauplus
- Kauplus, kalakiosk
- Kauplusest
- Kauplusest
- Kauplusest
- Kauplustest
- Linna pood (Punasel tänaval)
- Maantee äärest tootja letilt
- Mesi ja kartul tootjalt
- Mesinikult
- Naabri talust
- Naabritelt
- Nõmme turg
- Olen ostnud vaid laadalt, kuid oman infot kõigi teiste võimaluste kohta
- Olen teadlik, kuid ei kasuta
- Otse talunikult
- Otse talunikult, naabriniselt
- Otse tootjalt
- Otse tootjalt
- Otse tuttavalt talunikult
- Pole infot
- Pood
- Pood
- Restoran
- Rändkauplus (lavka)
- Talunikult otse
- Talust
- Tootjalt
- Turg farmeri juures
- Tuttavalt mesinikult mett
- Tuttavatelt, töökaaslaste kaudu
- Tuuakse otse töökohta
- Usaldan ainult kauplusi

- Магазин
- Магазины

K7. Millist toidukaupa ootaksite teie kauplusesse müügile (praegu ei toodeta)? Muud vastused (n=240)

- 1.Толокно. 2.Продукты без пальмового жира и прочих трансжиров (печенье, конфеты, баранки, пирожные). 3.Натуральной и вкусной курятины и свинины. 4.Хлеб "Виру", piimasaia, торт "Virmaline" по СТАРЫМ!!! Рецептам. 5.Вкусного молока.
- Aasa täispiim 3,5% (Leedu)
- Ahjus küpsetatud piim
- Airan
- Airan - idamaine hapupiimajook
- Aroonia siirup
- Baklažaanikonserv Bulgaariast
- Beljaš
- Ben&jerry erinevad jäätised
- Brönsa
- Eesti juur- ja puuvilju
- Eesti kala
- Eesti kalakonservid
- Eesti köögivilja peaks aastaringselt müügil olema
- Eesti oma kala (lõhe, lest)
- Eesti oma laktoosivaba piima
- Eesti põllumeeste toodang eelisseisus ja ausa hinnaga. Pigem eelistaksin, et valikus oleks kallim Eesti liha ja piim ja tean, et saaksin sellega neid toetada, kui et vaatan odavat hinda
- Eesti tootjate juustud (Andri, Breti)
- Eestimaine laktoosivaba piim
- Eestimaist aed- ja puuvilja võiks olla rohkem
- Eestis toodetud Felixi meesinep
- Ehtne doktorivorst
- Eksootilisi maitseaineid ja Aasia toite (miso, sojaoa-jahu, azuki-pasta, mochi)
- Enam suhkruvabu tooteid
- Eraldi lett diabeetikutele (šokolaad, kommid, moosid jne), nähtav teave laktoosivabade piimatoodete kohta, jäätise kohta jne
- Erinevad halvaad, väike sortiment suitsukala
- Erinevaid kalu, mereande, konnakoibi. Parema kvaliteediga puuvilju.
- Erinevaid tervisetooteid, suuremat maitsetaimede ja köögiviljade valikut
- Erinevate maitsetega taimseid koori
- Gefilus maitsestatamata jogurt suures pakendis
- Gluteenivabad tooted
- Greibi jaffa, paneeritud lillkapsas
- Grillitud lõhe
- Halluomi juust
- Hapukoorevõid ja petti
- Hea kvaliteedi kohupiim (mitte kodujuust, vaid nimelt kohupiim)
- Heeringa mari

- Heeringas vahukoorega
- Hetkel ei meenu ühtegi sellist toidukaupa, kuid olen oktoobris/novembris kohanud, et pipar-koogi maitseainet ei ole veel müügil
- Hirsihelbed
- Hooajalisi köögi- ja puuvilju
- Igatsen tagasi vadaku jooki, mida tootis vist Farmi. Tean ka teisi, kes seda armastasid, ent ju polnud piisavalt ostjaid.....
- Ilma lisanditeta, naturaalne
- Jogurt pähklitega
- Jogurt, mis poleks nii magus; eksootilistest puuviljadest on suur puudus, eriti väikestes kohtades maapiirkondades
- Juuretisega leib, pärmivaba
- Kaerakile
- Kala!!! Normaalse hinnaga valget kala (st jahutatud hinnaga ca 10 eur/kg). Samuti olen otsinud ja poel saanud poest vasikamaksa, odrajahu, naturaalselt skyri
- Kalahakk-kotlett, kunagi Maximas oli, enam mitte
- Kalatooted
- Kalatooteid
- Kamašokolaad pähklitega "Kalev"
- Kanafilee
- Karamellijogurt
- Keefir 6%
- Kikerhersed, korralikud kartulid, kaua säilivat kohvikoort
- Kirsimahla
- Kitsejuust
- Kodumaise puu- ja juur- ja köögivilja valik võiks kaupluses olla tunduvalt laiem, samuti kohalike väiketootjate toodangut võiks kauplused oluliselt rohkem pakkuda
- Kodumaised (õunad jne) puu ja juurviljad
- Kodumaised tooted (õunad, marjad, mahlad)
- Kodumaist hooajalist puuvilja, marju ja aedvilja, kodumaist mageveekala
- Kodumaist naturaalselt mahla, kodumaist lambaliha
- Kohalike talunike tooteid (juurvilja, liha)
- Kohalikku puu- ja köögivilja ning kalatooteid
- Kohupiim, jogurt vähema rasvasisaldusega ning vähema suhkrusisaldusega, kuid puuvilja- või marjalisandiga
- Kohupiimaga seotud toiduaineid
- Kookose tee, kartulipelmeenid
- Kookosemaitselisi tooteid (kohupiim, jogurt, jäätis)
- Kosmos tuubimarmelaad
- Kosmose marmelaadi
- Kumõssi, ayranit (soolane (türgi) jogurt, atsidofiiljoogid jt uusi piimatooteid
- Kvaliteetset kala (mahe)
- Külmutatud lõhet 100-125 grammistes pakkides ja koguseks 4 kuni 6 pakikest (igal pool Euroopas on see toode olemas)
- Külmutatud vetikad
- Kõpsetatud part, lammas, eksootilisemad lihatooted
- Küülikuliha

- Laiem kalavalik
- Laiemat liha ja kalavalikut sh igasugu rupskeid
- Laktoosi- ja gluteenivaba toitu
- Laktoosiga piimatooteid (suur osa sortimendist on juba laktoosivaba)
- Laktoosivabad tooted üksikud ja halvasti märgatavad
- Lambaliha
- Lambaliha
- Lambaliha, suluguni juust
- Leedu tsePELLiinid
- Leivakohukesed (kunagi olid olemas, kuid enam ei leia) ja soolase muffini pulber (samuti kunagi oli poodides, kuud enam mitte)
- Liha- ja kalatooteid
- Lihad: veiseliha, lambaliha
- Liiga spetsiifilised asjad ja neid saab hankida ka mujalt
- Maakaupluses on sortiment üldiselt väike. Sõidame 1 kord nädalas suuremasse kauplusse, kui vaja.
- Maapirni
- Maasuitsusinki, kodusõira
- Magusat heeringat
- Mahe
- Maheköögivilja on vähevõitu
- Maheliha
- Mahetoitu
- Mahetoitu ja sojatooteid ka Maximasse!
- Mahetooteid
- Maitsestatamata kohupiimapasta
- Maks, veiseliha
- Mango
- Marjad (võivad olla ka sügavkülmutatud)
- Marmelaad "kosmos"
- Maxima - kadunud on külmutatud hernes ja porgand supi jaoks
- Mere kala
- Midagi justkui on aga valik on olematu, näiteks veiseliha ja tooted sellest.
- Mitmekesisemat sortimenti valget kala
- Muhu leib
- Naerist, värsket turska
- Naturaalne piim
- Naturaalne Saaremaa mesi
- Nisuvaba tooteid, taimetoite
- NL aegne vormisai
- Nn türgi valge juust
- Nõuka aegne kali
- Odavamad toidukaupa
- Olen edastanud palve Prisma keti müüjale teatud šokolaadisordi müügile võtust, kuid siiani ei ole seda sortimenti laiendatud
- Ootan eestimaist sibulat, küüslauku jne
- Pagaritooteid, mille valmistamisel ei ole kasutatud pärm

- Pakendis kakaokissell
- Pakkimata liha ja lihatooted
- Paljudes kauplustekettides on minu maitsele sobimatu leivavalik - sortimendis on vaid osade tootjate tooted. Sama lugu ka kodumaise õllega
- Paremat supiks sobiva liha valikut
- Paremat valikut linnulihatooteid
- Pastilaa
- Pigem on küsimus selles, et mõne firma toitu pole kõigis poekettides
- Pigem ootaksin mahetoidule soodsamaid hindu
- Piimatooted
- Pikantne juust
- Praetud skumbria tomatid
- Premia "Eskimo" jäätis
- Probleem on hoopis selles, et poodidel on sortiment, milles tihti minu lemmikud puuduvad
- Põhja Rimi laienes küll, aga puudub lihalett, paraku müüakse ainult pakendatud liha.
- Rohkem erinevaid salateid
- Rohkem kala
- Rohkem kala
- Rohkem kala, just laia sortimenti
- Rohkem kalatooteid
- Rohkem kohalike väiketalunike tooteid. Vabalt võib kauplusekettis olla erinevates poodides erinev valik
- Rohkem kulinaartooteid
- Rohkem laktoosivabu tooteid
- Rohkem mahedalt kasvatatud värsket liha, eriti linnuliha
- Rohkem mahekaupa
- Rohkem mahekaupa, liha, juurvilja
- Rohkem mereande
- Rohkem pakendamata kohalikku köögivilja ja ürte
- Rohkem tervislikke (e-ainete vaba, vähese rasvasisaldusega) toite
- Rohkem tervislikke valikuid igas sortimendis, aga maal pole see võimalik, kui väike pood.
- Rohkem vegan-tooteid
- Rohkem väiketootjate hooajalist kaupa. Ei ootagi, et kogu aeg oleks suvine kodukali või kodumaine õun müügil, kuid ka õigel hooajal on talukaupa üpris vähestest kauplustes.
- Rohkem värsket kala
- Rupskeid, näiteks neerud ja värsked kodumaine kala
- Saaremaa Kevadine vorst puudub Laagri Maksimarketis nomenklatuurist.
- Saia- ja leivatooted, millesse pole lisatud suhkrut. Jogurtid ja kohupiimakreemid vähese suhkruga, need kõik on ülimalt magusad. Ma ei pea aga seejuures silmas suhkru asendamist erinevate mürgiste asendajatega.
- Sebraliha, piisoniliha
- Seenesalat selveritesse
- Selver Mai Pärnus Gustavi toodangut
- Soovime, et rohkem (laiemas valikus) laktoosivabu tooteid oleks igapäevaselt müügil. Praegu on valik väike ja juhuslik
- Spelta jahu
- Suitsuvorst juustuümbrisega

- Supiliha kalatooteid
- Sushi
- Suur kapsapirukas nagu nõukaajal kohvik Moskva ees müüdi, nõukaaja lehttaigna riisipirukad, suvel lahtine kali
- Suurem sortiment mereandidest, puuviljadest, lihast
- Suurem valik talutoodangut (või, kohupiim jms, mida müüvad väikesed poed nt Viimsi Liha-pood)
- Suuremas valikus lambaliha
- Suuremat kodumaist kalavalikut
- Suuremat sortimenti toidukaupu ja paremat valikut
- Suuremat valikut laktoosivaba ja mahetoitu
- Suuremat valikut subproduktidest
- Sõira
- Säilitusaineteta moosid, lillkapsas
- Säilitusainetevabasid, võimalikult naturaalseid kaupu
- Sügavkülmutatud Eesti valget kala (mitte mudakalu a la pangasius)
- Sügisel (ka terve aasta jooksul) ootan Eestis kasvatatud ploome ja õunu
- Taimsed lihatooted
- Teatud kalafilee, varem oli, nüüd ei (briketis)
- Teevorst
- Tervislikk, . Suuremat valikut maheköögivilju, puuvilju, marju
- Toorjuust kitsepiimast
- Toorjuustu suurem valik
- Tooted, mis valmistatud vanade retseptide järgi (piim, hapukoor, doktorivorst jt)
- Tooted, mille maitse oleks sama nagu vanasti (juust, lastevorst jm)
- Troopiliste viljade jogurt, tootjat ei mäleta
- Tunnen puudust puhtast E vabast ja igasugu lisanditeta toidust
- Umbes 3 aastat tagasi oli Valio Alma toodete seas ilma värv- ja lõhnaaineteta "Kodune jogurt", kahjuks seda praegu ei toodeta
- Vabapidamise kanade mune, laktoosivabu piimatooted, mahe piimatooted
- Valgurikas toit (piimapulber, sojajahu, suurem valik kala)
- Varenets - küpsetatud piim
- Verikäkk lahtine (mitte pakendatud)
- Verivorst, verikäkk
- Vilma juustu-basiiliku muffinipulber
- Vilma muffinipulber basiilikuga, Felix jogurtimajonees
- Virsikujogurt
- Vutimuna majoneesi
- Võiks olla ka ulukite toorliha
- Võimalik on osta teisest kauplusest
- Vähki
- Väikesai kringel
- Väikest tetraeder pakendis kohvipiima
- Väiketootjate kaupu
- Väiketootjate lihatooted-vorstid, singid
- Väiksemates poodides ja kodupoes Maximas ei ole maapähklivõid, mida ma isiklikult tarbin kogu aeg



- Värske kala
- Värske kala
- Värske kala
- Värske kala
- Värske kalafilee
- Värske kohalik kala - räim, lest jne
- Värske kurk
- Värske veise sisefilee
- Värske veisemaks, filee
- Värsked õunad - kui on välja pandud, siis peaks ka saama osta (võeti kassas ära)
- Värsked, tervisele ohutud, kodumaised, naturaalsed tooted
- Värskeid viigimarju, sest neid leiab kaubandusest harva
- Värskest küpsetatud tervet leiba
- Värsket (vähekülmutatud) kala
- Värsket kala, suitsukala
- Värsket kodumaist puuvilja
- Värsket kohalikku kala
- Värsket räime, haugi, kilu jms
- Värsket Saaremaa lesta Maximasse
- Õiget nõukaaegset sealiha, mis ei ole steroididega üles nuumatud
- Üldiselt ei soovi geneetiliselt muundatud toiduainete osakaalu suurendamist
- Üleüldiselt värsket kala ja liha suurest toidupoeist ei saa; värskest juurde!
- Большой выбор продуктов для веганов
- В плане повседневной еды на самом деле хочется более качественной продукции. А так хотелось бы чтоб продавались свежие заготовки для салатов. Помытый шпинат, руккола, листья свеклы, микс и так далее. Еще было бы здорово если бы вернули молоко с добавленными вкусами (клубника, шоколад и тд) детям очень нравится да и я сама скучаю потому что привыкла, что за границей всегда оно было
- Взбитые сливки в болончике
- Гранатовый соус
- Йогурты с кусочками натуральных фруктов
- Маринованные сосиски
- Натурального печенья без пальмового масла в составе
- Свежая трескака
- Томатный сок прямого отжима
- Торт "Вирмалине" по классическому рецепту с ромовой глазурью
- Хорошего творога, жирностью не менее 9%
- Черная икра

K8. Mis on teie jaoks toidu ostuotsuse (valiku) tegemisel tähtis? Muud vastused (n=3)

- Kättesaadavus, soovi korral alati on saadaval
- Pakendi puudumine - võimalusel eelistan liigselt pakendamata kaupa
- Päritoluma kindlaks tegemiseks peab vahel detektiivitööd tegema.

K16. Kui on mingeid toidus sisalduda võivaid aineid, mida te püüate tarbijana vältida või mille tarbimist vähendada, siis märkige palun? Muud vastused (n=28)

- Ained, millele olen allergiline
- Allergia vabu
- E 621
- E 621
- E621
- E621
- Ei oskagi otseselt midagi öelda, küll aga alati vaatan et kui ostan lihatooteid (viinerid) et seal sees ei oleks kanalihatamassi. Oluline on minu jaoks see et oleks ikka rohkem õiget liha ;)
- Glükoos/fruktoos
- Glükoosi-fruktoosisiirup
- Happelised
- Kauapõlevaid Saksa keekse
- Kui ikka keemia maitse jääb suhu, siis enam ei osta
- Magusa söömist
- Maitsetugevdajad
- Mehaaniliselt kondistatud kanalihatamass
- Mitte terav/vürtsikas
- Munad
- Nisu
- Nisujahu
- Nisujahu ja tooteid nisujahust
- Palmirasv
- Palmiõli
- Püüan vähendada ka valge nisujahu tarbimist, aga rukkijahu, odrajahu, kaera tarbin vabalt, seega gluteeni märkimine pole päris õige.
- Sibul
- Teravamaitsetelised vürtsid
- Väldin laktoosivabasid ja gluteenivabasid tooteid
- Маргарин, пальмовый жир
- Пальмовое масло

K19. Kui jah, siis milliseid kaupluste omakaubamärke te olete märganud ja milliseid ostsite viimase aasta jooksul? Palun märkige vastused kaubamärkide kohta, mida olete märganud, ostnud ja milliseid eelistate? Muud vastused (n=3)

- Coop, Hüva
- Hüva (coop)
- Ica, Rimi

K20. Kui ostsite omakaubamärgi tooteid, siis milliseid tooteid kõige sagedamini? (nimetage kuni 5 toodet) (n=1910)

Sagedamini ostetud toidukaupluste omamärgitooted	arv
• A Le Coq	1
• Aiaviljad	1
• Alkohol	1
• Alma	2
• Alpenrose (Rimi, säästumarket)	43
• Alpenrose jäätised	3
• Alpenrose piim ja piimatooted	47
• Awake (Rimi,SÄM) hommikusöögid	1
• Balti Lux (rimi, säästumarket)	6
• Balti Lux teraviljatooted ja kuivained	2
• Coop (Säästu)	3
• ECO (Rimi) mahl	1
• Eco hoidised/ konservid	2
• Eco kohv/ tee/ kakao	2
• ECO külmutatud marjad	1
• ECO päklikid/ kuivatatud puuviljad	3
• ECO Rimi	17
• ECO teraviljatooted ja kuivained	4
• Ecologica	2
• Eesti parim maitse	1
• Eldorado (Prisma)	11
• Eldorado hoidised/ konservid	5
• ETK	1
• ETK jäätis	1
• ETK Säästu tooted	1
• Farmi	3
• Favorit	1
• Favorit (Maxima)	44
• Favorit hoidised/ konservid	3
• Favorit jäätis	2
• Favorit kala ja kalatooted	2
• Favorit kassi-koeratoit	1
• Favorit küpsetised/ maiustused/ küpsised	1
• Favorit mahl	1
• Favorit suhkur	1
• Favorit sügavkülm. Taignad	1
• Favorit teraviljatooted ja kuivained	3
• Favorit teraviljatooted/ kuivained	2
• Grossi karastusjoogid/ vesi	1
• Grossi kulinaariatooted	1
• Grossi liha ja lihatooted	2
• Grossi rasvained	1
• Grossi toidukaubad	1
• Grossi valmistoit	1
• Helbed	3
• Hoidised/konservid	65
• Hüva	3
• Hüva jäätis	1
• Juust	30
• Juust Alpenrose	1
• Juust Farmi	1
• Jäätis	27

• Jäätis Maxima	1
• Kala ja kalatooted	23
• Kala ja kalatooted Rimi	1
• Kalev	1
• Kalev teraviljatooted ja kuivained	1
• Karastusjoogid/ vesi	20
• Kassi-koera toit	5
• Kassi-koeratoit Maximast	1
• Kikerherned - Eldorado	1
• Kohv/ tee/ kakao	7
• Kohv/ tee/ kakao ECO (Rimi)	1
• Kondiitritooted	11
• Konsum	1
• Krõpsud	7
• Kuivtoit	1
• Kulinaaria tooted	3
• Kulinaariatooted	2
• Kulinaariatooted (lihatooted)	1
• Kulinaartooted	1
• Köögiviljad/ juurviljad	6
• Külmutatud aiavili	1
• Külmutatud friikartul	1
• Külmutatud köögiviljad/ juurviljad	4
• Külmutatud marjad	1
• Külmutatud puuviljad	1
• Külmutatud tooted	1
• Küpsetised/ maiustused/ küpsised	38
• Küpsetised/ maiustused/ küpsised - Alpenrose	1
• Leib/ sai/ leiva-saiatooted	45
• Liha ja lihatooted (säastu)	1
• Liha ja lihatooted, sh kanaliha	80
• Liha ja lihatooted, sh kanaliha Säastu	1
• Lipumärk	1
• Maapähklivõi	1
• Mahl	1
• Mahla Selverist	1
• Mahlad	38
• Maitseained	6
• Majonees	4
• Maksi köök, nt salatid	1
• Maxima	7
• Mesi	2
• Mitmesuguseid tooteid	1
• Mozarella juust -Prisma	1
• Munad	44
• Munad Old Farmer	1
• Müsli	3
• OG Electra jäätis	1
• OG Electra rasvained	2
• OG Electra siirup	1
• OG Electra teraviljatooted ja kuivained	1
• OG Elektra	3
• Old Farm - juust	1
• Old Farmer (Rimi)	21
• Old Farmer piim ja piimatooted	1
• Old Farmeri munad	8

• Optima Linija	41
• Optima Linija (Maxima) rasvained	2
• Optima Linija kalakonservid	1
• Optima Linija munad	1
• Optima Linija suhkur	8
• Optima Linija teraviljatooted ja kuivained	6
• Pagaritooted	6
• Pasha	1
• Piim ja piimatooted	134
• Piim ja piimatooted (Selver, Rimi)	154
• Prisma	2
• Pudrud	3
• Puljongikuubikud	1
• Puuviljad	6
• Puuviljad (Rimi)	1
• Pähtlid/ kuivatatud puuviljad	30
• Pähtlid/ kuivatatud puuviljad Rainbow	1
• Rainbow (prisma)	33
• Rainbow banaanid	2
• Rainbow hallitusjuust	1
• Rainbow hoidised/ konservid	10
• Rainbow kala ja kalatooted	1
• Rainbow kalakonserv	1
• Rainbow kassi-koera toit	1
• Rainbow külmutatud friikartulid	1
• Rainbow külmutatud köögiviljad/ juurviljad	2
• Rainbow küpsetised/ maiustused/ küpsised	2
• Rainbow maisihelbed	1
• Rainbow müsli	1
• Rainbow popcorn	1
• Rainbow puuviljasmuuti ananassi, mango ja papaiaga	1
• Rainbow teraviljatooted ja kuivained	2
• Rakvere	1
• Rasvained	41
• Rasvained (Maxima) favorit	1
• Rimi	66
• Rimi - oad, kikerhersed	1
• Rimi hoidised/ konservid	5
• Rimi juust	1
• Rimi kohv/ tee/ kakao	2
• Rimi kulinaariatooted	1
• Rimi külmutatud aedviljad	1
• Rimi külmutatud köögiviljad/ juurviljad	1
• Rimi küpsetised/ maiustused/ küpsised	3
• Rimi liha ja lihatooted, sh kanaliha	3
• Rimi mahl	1
• Rimi munad	1
• Rimi müsli	1
• Rimi omatooted	1
• Rimi pagaritooted	1
• Rimi piim ja piimatooted	5
• Rimi, Prisma, Maxima juust	1
• Rimi, Prisma, Maxima piim ja piimatooted	1
• Rimi, Prisma, Maxima teraviljatooted ja kuivained	1
• Rimi puuviljad	1
• Rimi pähtlid/ kuivatatud puuviljad	1

• Rimi rasvained	1
• Rimi selection	1
• Rimi suhkur	2
• Rimi teraviljatooted ja kuivained	2
• Rimi teraviljatooted ja kuivaineid	3
• Rimi valmistoit	3
• Selver	79
• Selver taigen	1
• Selveri hoidised/ konservid	5
• Selveri jäätis	1
• Selveri kalakonservid	1
• Selveri karastusjoogid/ vesi	1
• Selveri kulinaariatooted	1
• Selveri küpsetised/ maiustused/ küpsised	1
• Selveri liha ja lihatooted, sh kanaliha	8
• Selveri mahlad	5
• Selveri majonees	1
• Selveri munad	2
• Selveri omatooted	1
• Selveri pagaritooted	4
• Selveri rasvained	7
• Selveri teraviljatooted ja kuivained	4
• Selveri tuunikala konserv	1
• Selveri valmistoit	16
• Sepik	2
• Softstar (rimi,säm)	1
• Stockmann	1
• Suhkur	33
• Suhkur - Optima Linija	1
• Sulatatud juust (Selveri)	1
• Suupisted	1
• Säm	4
• Säästu (ETK)	42
• Säästu (Rimi) tooted	1
• Säästu ETK piim ja piimatooted	1
• Säästu hoidised/ konservid	2
• Säästu jäätis	4
• Säästu kala ja kalatooted	1
• Säästu kanamunad	2
• Säästu karastusjoogid/ vesi	1
• Säästu leib/ sai/ leiva-saiatooted	9
• Säästu liha ja lihatooted, sh kanaliha	2
• Säästu mahl	1
• Säästu munad	3
• Säästu pagaritooted	1
• Säästu piim ja piimatooted	4
• Säästu päHKlid/ kuivatatud puuviljad	2
• Säästu taigen	2
• Säästu teraviljatooted ja kuivained	10
• Säästu tooteid	1
• Säästumarket	1
• Taigen	4
• Teraviljatooted ja kuivained	169
• Teraviljatooted ja kuivained (Hüva)	1
• Teraviljatooted ja kuivained (Maxima)	1
• Teraviljatooted ja kuivained (Selver)	1

• Teraviljatooted ja kuivained (Säästu)	2
• Teraviljatooted ja kuivained /Säästu/	1
• Teraviljatooted ja kuivained Balti Lux	1
• Tervislikud ostud, ei mäleta	1
• Valmistoit	33
• Valmistoit Selver	1
• Või-selver	1
• Ökotooted	1
• X-tra	10
• X-tra - hoidised/ konservid	1
• X-tra (Prisma)	1
• X-tra (Prisma)	1
• X-tra jahu	1
• X-tra krõpsud	1
• Xtra külmutatud tooted	1
• X-tra küpsised/ maiustused/ küpsised	1
• X-tra piim ja piimatooted	1
• X-tra päklid/ kuivatatud puuviljad	1
• X-tra teraviljatooted ja kuivained	2
• Завтраки	1

K25. Kui viskasite ära ostetud toidukaupu, siis milliseid toidukaupu viskasite ära kõige enam ja mis põhjusel? Nimetage kuni 3 kõige sagedamini äraviskamisele läinud toiduainet ning igaühe puhul peamine äraviskamise põhjus!

Äravisatud toiduained (n=1485)

Toiduaine	arv
• Leib, sai, sepik	422
• Piim ja piimatooted	362
• Puuviljad, juurviljad, köögiviljad, juurviljad, aedviljad, marjad	263
• Liha ja lihatooted, sh kana	182
• Kala ja kalatooted	44
• Juust	33
• Valmistoidud	26
• Konservid ja hoidised	20
• Salatid	17
• Teraviljatooted, kuivained	15
• Isevalmistatud toit	11
• Kartul	11
• Toidujäägid	11
• Toorsalat	9
• Koored salatid	7
• Majonees	7
• Mahl	6
• Toorjuust	4
• Munad	4
• Valmis lihatooted	3
• Supp	3
• Kook	2
• Kassi-koera toit	2
• Poolfabrikaadid	2

• Poolfabrikaattotooded lihast	2
• Allahinnatud toidukaubad	2
• Kohvipuru	1
• Pakendatud punapeet	1
• Tarretis	1
• Sulatatud juust	1
• Limonaad	1
• Küpsised	1
• Mitmesugused toiduained	1
• Kauem seisnud	1
• Võileiva määre	1
• Väga harv juhus, ei mäleta	1
• Kiirestiriknevad	1
• Kookospiim	1
• Keedu peet	1
• Kastmed	1
• Feta juust	1

#### Toiduainete äraviskamise põhjused (n=1506)

Äraviskamise põhjus	arv
• Hallitab	391
• Aegumine	271
• Riknema läinud	209
• Jääb järgi/ kauaks seisma	82
• Pakend liiga suur, ei jõua ära tarbida	75
• Rikneb kiiresti	62
• Halvaks läinud	60
• Mädaneb	54
• Hapuks läinud	41
• Läks halvaks	20
• Halb maitse	20
• Halb lõhn	18
• Ebakvaliteetne	17
• Ei maitse	16
• Riknes enne tähtaega	13
• Ebakvaliteetne ost	12
• Riknesid, enne kui jõudsin ära süüa	10
• Läheb libedaks	10
• Kuivanud	10
• Putukad	9
• Anname loomadele/lindudele	8
• Tilgastanud	8
• Läheb hapuks	8
• Rikneb kiiresti, enne kui jõutakse ära tarbida	7
• Närtsib	7
• Liiga soolane	7
• Kõva	7
• Maitse ei meeldi	6



• Kibe	4
• Läks hapuks	4
• Ära kuivanud	4
• Halb	3
• Läks mõrudaks	2
• Maitse muutus	2
• Ei vaadanud poes säilivusaega, sageli on poes kaup, mille säilivusaeg on juba järgmisel päeval	2
• Sama põhjus	2
• Sama	2
• Riknevad kiiresti	2
• Käärimine	2
• Kevadised kasvud (kartul)	1
• Jube tumepunane (Grossi pood)	1
• Kantserogeenist hoidumine	1
• Kole leid sealt seest	1
• Grossi limonaad Grossi poes	1
• Poepiim harva halva maitsega	1
• Plodovaja gnil	1
• Säilitusainete sisaldus	1
• Lapsed	1
• Toode valmistatud aegunud materjalist	1
• Võimatu süüa	1
• Ei hapne, kui aeg täis	1
• Köögiviljad	1
• Paljas tainas	1
• Kalatükkide vahel on puder	1
• Lastest jääb üle	1
• Maitsetu	1
• Ei söö	1
• Lastele mõeldud, kuid ei sobinud	1

MAHE K1. Mida Teie peate mahetoiduks (ka öko, orgaaniline toit)? (n=3)

- Ise kasvatatud toit mõõduka väetisega
- Pean mahetoiduks ka toitu, mida kasvatatakse mulle teadaolev talunik, kes väidab, et kasvatatakse mahedalt, aga ei oma sertifikaati
- Toode, mille tootmiseks pole kasutatud gmod, taimekaitsevahendeid jne

MAHE K3. Kui Te ei ostnud viimase aasta jooksul mahetoitu, siis miks? (n=13)

- Ei leia üles, eripoode ei ole elukohas
- Ei oma tähtsust
- Ei usalda tootjaid, ma ju ei tea, mida nad väetiseks lisavad.
- Ei usalda tootjat/ müüjat
- Ei vaadanud märgistust
- Hind on kõrge, kuid usaldusväärsus pole
- Kallis hind
- Kvaliteedi ja hinna suhe ei vasta reklaamile

- Naabrilt mesi
- Pean liialduseks, inimene on siis tervem kui harjub kõigega
- Rukkilinnase jahu sain koos jahukoidega!
- Sildid liiga väikse kirjaga, raske leida
- Üle reklaamitud ja ülehinnatud

MAHE K4. Kui Te ostsite viimase aasta jooksul mahetoitu, siis miks? (n=13)

- Ei ole lisatud ebavajalikke lisaaineid
- Huvi pärast
- Juhuslikult
- Kallis
- Kõike ei kasvata ise
- Lihtsalt tahtsin proovida - aga pettusin.
- Mittemahe alternatiiv parajasti puudus
- Pole suurt ostnud
- Proovimise pärast
- Põhimõtteliselt väldime EL kaupa, Venemaalt ostame küll, põhimõtteliselt ei osta banaane, apelsine jms mürgist värki. Oleme setod ja võitleme Setomaa vanade piiride taastamise eest!
- Tahtsin proovida uut toodet
- Tunnen konkreetset tootjat
- Üks pereliige on suur mahetoidu austaja :)

MAHE K5. Kui Te ostsite viimase aasta jooksul mahetoitu, siis milliseid mahetoidutooteid Te ostsite viimase aasta jooksul? (n=13)

- Kartulikrõpsud, linaseemned
- Maapähklivõi
- Maapähklivõi
- Maasikad
- Mahe ghee
- Mandli või kookosepiim, sinep, kookossuhkur, vahtrasiirup, sool
- Ostan poest eesti tooteid
- Palmisuhkur
- Puljongikuubikud
- Ravimtaimed korjan ise loodusest või kasvatan
- Seemned idandamiseks
- Suhkur
- Покупал случайно

MAHE K6. Kui Te ostsite viimase aasta jooksul mahetoitu, siis kust Te seda ostsite? (n=44)

- Erinevad internetipoed
- Grossi pood
- Grossi toidupood
- Haapsalu ökopood

- Jõhvi Promenaadi Talupood
- Jõhvi talupoest
- Kaupmees
- Konju mõisa pood
- Laadad
- Laadad, talupoed
- Laat
- Loitsukeller
- Lõunakeskuse Taluturg
- Lõunakeskuse Taluturg
- Lõunakeskuse Taluturg
- Lõunakeskuse Taluturult
- Naabril
- NOP
- Organic Shop (Pärnu mnt)
- Pagar Võtaks pagari-pood
- Rae pood Kuressaares
- Rapla ökopood
- Remedyway, Via Naturale
- Rõõmu kaubamaja Keilas
- Saare Sahver
- Saarte Sahver
- Stockholm, Rootsi
- Säätumarket
- Tallinnas oli mingi pood, nime ei mäleta
- Talunikud toovad koju
- Talupood
- Talupood Kalamajas
- Taluturg
- Taluturg
- Taluturg
- Taluturg Lõunakeskuses
- Taluturg Tartu Lõunakeskuses
- Tartu Lõunakeskuse taluturg
- Tõesti ei mäleta, millistest poodidest täpselt. Ikka tavapoed.
- Valet mahekaubad
- Valet Ökokaubad
- Vähesel määral kasvatan ise
- öko pood
- в Санкт-Петербурге, Фундук

## Lisa 4. Küsitletud kogumi iseloomustus

Üle-eestiline elanike küsitlus, vastanuid kokku 1015 vanuses 18-74 aastat.

Regiooni järgi<sup>2</sup>:

Põhja-Eesti	44%
Kesk-Eesti	10%
Kirde-Eesti	12%
Lääne-Eesti	11%
Lõuna-Eesti	23%

Elukoha järgi:

Tallinn	31%
suured linnad	22%
väikelinnad	17%
alevikud, maa	30%

Rahvuse järgi:

eestlased	68%
mitte-eestlased	32%

Vanuse järgi:

alla 30-aastased	22%
30 - 49-aastased	38%
50 - 64-aastased	27%
üle 64-aastased	13%

Soo järgi:

naised	52%
mehed	48%

Hariduse järgi:

I taseme haridus	10%
II taseme haridus	54%
III taseme haridus	36%

Netosissetulek leibkonnaliikme kohta kuus:

kuni 300 €	21%
301 - 600 €	42%
601 - 900 €	20%
üle 900 €	17%

---

<sup>2</sup> Vabariigi Valitsuse 3. aprilli 2001. aasta määrusega nr 126 kinnitatud Eesti piirkondlike üksuste statistilise klassifikaatori 3. tasemel esitatud maakondade grupid:

Põhja-Eesti: Harju maakond (sh Tallinn)

Kesk-Eesti: Järva, Lääne-Viru ja Rapla maakond

Kirde-Eesti: Ida-Viru maakond

Lääne-Eesti: Hiiu, Lääne, Pärnu ja Saare maakond

Lõuna-Eesti: Jõgeva, Põlva, Tartu, Valga, Viljandi ja Võru maakond