

HINNAURING

---

# AGRISEIRE

---

TNS EMOR

Uuringu eri etappides osalesid ja olid vastutavad:

Aivar Voog, Triinu Ojala, Kennet Sarv, Sirje Spiegelberg, Ines Mirov, Kaidi Reedi,  
Katrín Männaste, Maire Nõmmik

Tellijapoolne kontaktisik: Aleksander Vukkert

**AS Emor**

Tammsaare Ärikeskus  
A. H. Tammsaare tee 47  
11316 Tallinn

t: +372 626 8500

f: +372 626 8501

emor@emor.ee

www.emor.ee

Töö on teostatud Eesti Põllumajandusministeeriumi tellimusel.

©TNS Emor

TNS Emor alustas 1. septembril 2011. a põllumajanduse kohta turu- ja hinnainfo kogumist. Seireuringu tellija on Eesti Põllumajandusministeerium. Käesolevas hinnainfo seireuringus on kasutatud Põllumajandusministeeriumi poolt tellitud ja Eesti Konjunktuuriinstituudi poolt kogutud andmeid eelnevate perioodide kohta, et tuua välja muutused.

## SISUKORD

### Piim

|  |    |
|--|----|
| Piim.....  | 3  |
| Tabel 1: Piima kokkuostu keskmine hind Eestis.....                         | 4  |
| Tabel 2: Piima kokkuostu hinnad EL-is.....                                 | 4  |
| Joonis1: Piima kokkuostuhind .....   | 5  |
| Tabel 3: Piima kokkuostuhinnad EL-is, USA-s ja Uus-Meremaal.....           | 5  |
| Tabel 4: Piimatoodete tööstusest väljamüügihind Eestis.....                | 6  |
| Tabel 5: Piimatoodete tööstusest väljamüügihind Euroopas ja maailmas ..... | 7  |
| Joonis 2: Täispiimapulbri tööstusest väljamüügihind .....                  | 8  |
| Joonis 3: Lössipulbri tööstusest väljamüügihind.....                       | 8  |
| Joonis 4: Edam juustu tööstusest väljamüügihind .....                      | 9  |
| Joonis 5: Piimatoodete rahvusvahelised indikatiivsed ekspordi hinnad.....  | 10 |
| Tabel 6: Piimatoodete keskmised jaehinnad Eestis .....                     | 11 |

### Liha ja muna

|   |    |
|---|----|
| Liha.....   | 12 |
| Tabel 7: Sigade kokkuostuhinnad Eestis.....   | 13 |
| Tabel 8: E-klassi sigade kokkuostuhinnad EL-is .....  | 14 |
| Joonis 6: E-klassi sigade kokkuostuhinnad , Jahutatud lihakeha* keskmine hind kuu keskel.....                               | 15 |
| Tabel 9: Eluspõrsaste tootjahind Eestis.....  | 15 |
| Tabel 10: Eluspõrsaste tootjate müügihind EL-is .....   | 16 |
| Tabel 11: Veiste kokkuostuhinnad Eestis .....   | 17 |
| Tabel 12: Veiste kokkuostuhinnad EL-is.....   | 19 |
| Tabel 13: Veiste kokkuostuhinnad EL-is .....  | 21 |
| Joonis 7: Lehmad D keskmine (D-klass =U2, U3, R2, R3, R4, O2, O3, O4) –<br>Jahutatud lihakeha keskmine hind kuu keskel..... | 23 |
| Tabel 14: Lammaste kokkuostuhinnad Eestis .....   | 23 |
| Tabel 15: Lammaste kokkuostuhinnad EL-is.....   | 24 |
| Tabel 16: Broilerite (65%) tootjate väljamüügihind EL-is .....  | 25 |
| Tabel 17: Munade tootjahinnad Eestis .....  | 25 |
| Tabel 18: Kanamunade tootjate müügihind EL-is.....  | 26 |
| Tabel 19: Lihatoodete ja munade keskmised jaehinnad Eestis .....  | 27 |

## **Teravili**

|   |    |
|---|----|
| Teravili ja köögivili.....  | 28 |
| Tabel 20: Teravilja kokkuostuhinnad Eestis .....                                    | 29 |
| Tabel 21: Rapsi toodete tööstusest väljamüügi hind .....                            | 29 |
| Tabel 22: Teravilja kokkuostuhinnad EL-is .....                                     | 30 |
| Joonis 8: Söödakaera kokkuostuhinnad Eestis, lähiriikides ja EL-is 2008-2011 .....  | 32 |
| Joonis 9: Söödanisu kokkuostuhinnad Eestis, lähiriikides ja EL-is 2008-2011 .....   | 32 |
| Joonis 10: Toidunisu kokkuostuhinnad Eestis, lähiriikides ja EL-is 2008-2011 .....  | 33 |
| Joonis 11: Ölleodra kokkuostuhinnad Eesti lähiriikides ja EL-is .....               | 33 |
| Joonis 12: Söödaodra kokkuostuhinnad Eestis, lähiriikides ja EL-is 2008-2011 .....  | 34 |
| Joonis 13: Toidurukki kokkuostuhinnad Eestis, lähiriikides ja EL-is 2008-2011 ..... | 34 |
| Tabel 23: Rapsi ja maisi hinnad maailmas .....                                      | 35 |
| Joonis 14: Teravilja rahvusvahelised hulgihinnad .....                              | 35 |
| Tabel 24: Teravilja- ja õlitoodete keskmised jaehinnad Eestis .....                 | 36 |

## **Köögivili**

|  |    |
|--|----|
| Tabel 25: Kartuli ja köögivilja tootjahinnad Eestis.....                             | 37 |
| Tabel 26: Köögivilja ja kartuli tootjahinnad EL riikides, Venemaal ja Ukrainas ..... | 38 |
| Tabel 27: Köögivilja ja kartuli keskmised jaehinnad Eestis.....                      | 39 |

## **Kala**

|   |    |
|---|----|
| Tabel 28: Värske kala keskmised jaehinnad Eestis..... | 40 |
|---|----|

## **Banaan**

|   |    |
|---|----|
| Tabel 29: Banaanide keskmine hulgihind Eestis ..... | 41 |
| Tabel 30: Banaanide keskmine jaehind Eestis .....   | 41 |

## **Muu toidukaup**

|   |    |
|---|----|
| Tabel 31: Muude toidukaupade keskmised jaehinnad Eestis ..... | 42 |
|---|----|

## **Kütused**

|  |    |
|--|----|
| Tabel 32: Biokütuste ja turbabriketi keskmised hinnad Eestis ..... | 43 |
|--|----|

## **TNS Emori põhitoiduainete ostukorv**

|  |    |
|--|----|
| TNS Emori põhitoiduainete ostukorv .....           | 44 |
| Tabel 33: TNS Emori põhitoiduainete ostukorv ..... | 45 |



**Piim**

# Piim

**Piima kokkuostuhind (0,32 €/kg) Eestis** on püsinud perioodil oktoober 2011 – detsember 2011 samal tasemel. Võrreldes 2010. aasta detsembrikuuga on kokkuostuhind 3,2% võrra tõusnud.

**Euroopa Liidus** muutus piima kokkuostuhind novembrikuus +0,5%, 2010. aasta novembrikuuga võrreldes on muutus +6%. Kõikides **Balti riikides** oli piima kokkuostuhind novembrikuus alla EL-i keskmise, Soome ja Rootsi kokkuostuhinnad on kõrgemad kui EL-i keskmine hind (Soomes 26% ja Rootsis 4% võrra).

## Väljamüügihinnad

**Täispiimapulbri** väljamüügihind odavnes jaanuaris võrreldes eelmise kuuga 2,8% võrra, aastaga on hind langenud 8,9%. Lõssipulbri (sekkumiseks) hind on eelmise kuuga võrreldes kasvanud 3,4%, võrdluses 2011. aasta jaanuariga on hinnatõus 0,9%.

**Joogipiima** väljamüügihindades pole kuu aja jooksul väga suuri muutusi toimunud. Jaanuaris kukkus 0,8% võrra kartongpakendis ja 1,7% võrra kilepakendis 3,5% joogipiima hind. Aastataguse perioodiga võrreldes on hinnalangus jätkunud nii kile- kui ka kartongpakendis piimal.

**Või** väljamüügihind on liikunud erisuunaliselt – väikepaki hind odavnes kuuga 1,9% võrra ja 25 kg hind tõusis 5,3%. Aastatagusega võrreldes on toimunud hinnatõus nii 25 kg võil (11%) kui ka väikepakil (3%).

**Juustudest** on Edami hind olnud suhteliselt stabiilne viimase poole aasta jooksul nii Eestis kui ka EL-is keskmiselt, püsidis Eestis 3,4 €/kg ja EL-is 3,17 €/kg tasemel. Gouda juustu hind EL-is jaanuaris muutunud ei ole, Eestis on hind langenud 13,4% võrra. Aastaga on Gouda juustu hind Eestis tõusnud 7,9% võrra, EL-is on hind tõusnud aastaga 3,6%.

## Jaehinnad

Jaanuaris liikusid piimatoodete jaehinnad erisuunaliselt. Hinnad langesid naturaaluustul (-2,1%), keefiril (nii kile- kui ka kartongpakendis, keskmiselt 3%) ja 2,5% piimal (kile- ja kartongpakendis, keskmiselt 1,6%). Piimatoodetest kallines jaanuaris enam kohvikoor (+9,6%), kallinesid ka hapukoor, 3,5% piim ja või. Võrdluses 2011. aastaga on hinnad pigem valdavalt langenud; välja arvatud või, kohvikoorel ja 2,5% keefiril (kartongpakendis). Suurim hinnatõus nii kuu- kui ka aastavõrdluses oli kohvikoorel (9,6%).

**Piima kokkuostu keskmine hind Eestis**  
€/kg, käibemaksuta

**Tabel 1**

|                               | dets 10 | okt 11 | nov 11 | dets 11 | Muutus ± %       |                   |
|-------------------------------|---------|--------|--------|---------|------------------|-------------------|
|                               |         |        |        |         | dets 11 / nov 11 | dets 11 / dets 10 |
| Piima kokkuostu keskmine hind | 0,31    | 0,32   | 0,32   | 0,32    | 0,0%             | 3,2%              |

Allikas: SA

**Piima kokkuostu hinnad EL-is**  
€/kg, käibemaksuta

**Tabel 2**

|                       | nov 10      | sept 11     | okt 11      | nov 11      | Muutus ± %      |                 |
|-----------------------|-------------|-------------|-------------|-------------|-----------------|-----------------|
|                       |             |             |             |             | nov 11 / okt 11 | nov 11 / nov 10 |
| Austria               | 0,35        | 0,35        | 0,37        | 0,38        | 3,5%            | 10,0%           |
| Belgia                | 0,34        | 0,33        | 0,34        | 0,34        | 1,6%            | 1,9%            |
| Taani                 | 0,36        | 0,35        | 0,37        | 0,37        | 0,0%            | 0,8%            |
| Soome                 | 0,45        | 0,46        | 0,47        | 0,45        | -3,5%           | 1,2%            |
| Prantsusmaa           | 0,32        | 0,37        | 0,35        | 0,34        | -1,6%           | 4,8%            |
| Saksamaa              | 0,35        | 0,35        | 0,36        | 0,37        | 1,3%            | 6,5%            |
| Kreeka                | 0,39        | 0,45        | 0,46        | 0,46        | -0,2%           | 19,2%           |
| Iirimaa               | 0,34        | 0,37        | 0,38        | 0,38        | -0,8%           | 11,1%           |
| Itaalia               | 0,35        | 0,39        | 0,39        | 0,39        | 0,0%            | 12,3%           |
| Luksemburg            | 0,32        | 0,34        | 0,35        | 0,35        | 1,6%            | 8,3%            |
| Holland               | 0,36        | 0,36        | 0,37        | 0,37        | 0,7%            | 4,5%            |
| Portugal              | 0,31        | 0,32        | 0,32        | 0,32        | 1,4%            | 4,9%            |
| Hispaania             | 0,31        | 0,31        | 0,32        | 0,33        | 0,9%            | 5,0%            |
| Rootsi                | 0,39        | 0,36        | 0,37        | 0,37        | 1,1%            | -5,1%           |
| Suurbritannia         | 0,30        | 0,31        | 0,32        | 0,33        | 2,5%            | 11,8%           |
| <b>Keskmine EL-15</b> | <b>0,35</b> | <b>0,36</b> | <b>0,37</b> | <b>0,37</b> | <b>0,4%</b>     | <b>6,3%</b>     |
| Tšehhi                | 0,31        | 0,33        | 0,33        | 0,32        | -2,6%           | 2,7%            |
| Eesti                 | 0,30        | 0,32        | 0,32        | 0,32        | 0,0%            | 6,7%            |
| Küpros                | 0,52        | 0,52        | 0,53        | 0,54        | 1,6%            | 4,0%            |
| Läti                  | 0,27        | 0,29        | 0,29        | 0,30        | 1,6%            | 10,9%           |
| Leedu                 | 0,29        | 0,28        | 0,30        | 0,30        | 1,9%            | 4,5%            |
| Ungari                | 0,29        | 0,30        | 0,30        | 0,30        | -1,3%           | 2,2%            |
| Malta                 | 0,47        | 0,49        | 0,49        | 0,48        | -1,2%           | 2,6%            |
| Poola                 | 0,30        | 0,28        | 0,28        | 0,29        | 2,0%            | -4,0%           |
| Sloveenia             | 0,29        | 0,31        | 0,32        | 0,33        | 2,2%            | 14,9%           |
| Slovakkia             | 0,30        | 0,32        | 0,32        | 0,32        | 0,9%            | 8,0%            |
| <b>Keskmine EL 10</b> | <b>0,32</b> | <b>0,33</b> | <b>0,33</b> | <b>0,34</b> | <b>0,7%</b>     | <b>5,3%</b>     |
| Bulgaaria             | 0,26        | 0,33        | 0,33        | 0,29        | -10,1%          | 11,7%           |
| Rumeenia              | 0,32        | 0,27        | 0,30        | 0,34        | 12,7%           | 6,9%            |
| <b>Keskmine EL 27</b> | <b>0,34</b> | <b>0,35</b> | <b>0,36</b> | <b>0,36</b> | <b>0,5%</b>     | <b>6,0%</b>     |
| Kaalutud EL keskmine  | 0,33        | 0,35        | 0,35        | 0,35        | 0,5%            | 5,8%            |

Allikas: Euroopa Komisjoni Põllumajanduse Peadirektooraat

**Piima kokkuostuhind**

kokkuostjate keskmine hind, €/100kg käibemaksuta

Joonis 1

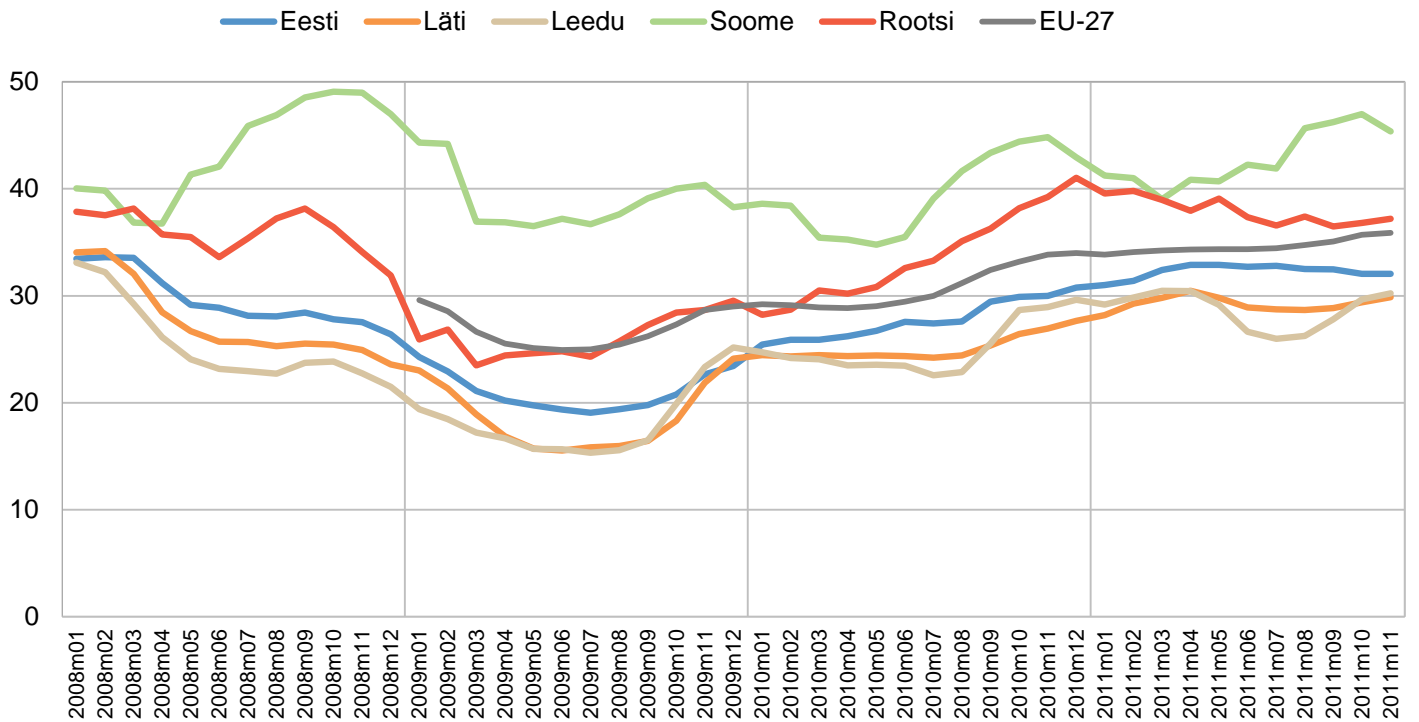

Allikas: Euroopa Komisjoni Põllumajanduse Peadirektoaraat

**Piima kokkuostuhinnad EL-is, USA-s ja Uus-Meremaal**

€/kg käibemaksuta

Tabel 3

|   | nov 10 | sept 11 | okt 11 | nov 11 | Muutus ± %      |                 |
|---|--------|---------|--------|--------|-----------------|-----------------|
|   |        |         |        |        | nov 11 / okt 11 | nov 11 / nov 10 |
| Humana Milch Union eG, Saksamaa             | 0,32   | 0,35    | 0,35   | 0,36   | 1,7%            | 11,3%           |
| Nordmilch, Saksamaa                         | 0,34   | 0,35    | 0,35   | 0,35   | 0,0%            | 3,4%            |
| Arla Foods, Taani                           | 0,33   | 0,33    | 0,34   | 0,34   | 0,0%            | 2,0%            |
| Hämeenlinnan Osuusmeijeri, Soome            | 0,40   | 0,45    | 0,43   | 0,41   | -5,4%           | 2,2%            |
| Bongrain CLE (Basse Normandie), Prantsusmaa | 0,33   | 0,38    | 0,36   | 0,35   | -2,8%           | 5,0%            |
| Danone (Pas de Calais), Prantsusmaa         | 0,33   | 0,38    | 0,34   | 0,34   | -1,4%           | 2,3%            |
| Lactalis (Pays de la Loire), Prantsusmaa    | 0,33   | 0,38    | 0,35   | 0,34   | -2,9%           | 1,5%            |
| Sodiaal, Prantsusmaa                        | 0,32   | 0,38    | 0,35   | 0,34   | -2,9%           | 5,1%            |
| Dairy Crest (Davidstow), Suurbritannia      | 0,32   | 0,34    | 0,35   | 0,36   | 3,4%            | 11,8%           |
| First Milk, Suurbritannia                   | 0,28   | 0,31    | 0,32   | 0,33   | 1,1%            | 17,2%           |
| Glanbia, Iirimaa                            | 0,35   | 0,34    | 0,34   | 0,39   | 15,7%           | 12,1%           |
| Kerry, Iirimaa                              | 0,30   | 0,34    | 0,34   | 0,34   | 0,0%            | 12,7%           |
| Granarolo (North), Itaalia                  | -      | 0,41    | 0,40   | 0,40   | 0,0%            | -               |
| DOC Kaas, Holland                           | -      | 0,35    | 0,36   | 0,36   | 0,0%            | -               |
| Friesland Campina, Holland                  | 0,37   | 0,37    | 0,38   | 0,38   | 0,7%            | 3,2%            |
| Fonterra, Uus-Meremaa                       | 0,31   | 0,30    | 0,29   | 0,29   | 1,6%            | -5,0%           |
| United States of America, USA               | 0,28   | 0,34    | 0,33   | 0,35   | 6,7%            | 23,8%           |

Piim rasvasusega 4,2% valgusisaldusega 3,35%, alates 1.01.07 valgusisaldus 3,4%

Allikas: LTO



|                                       | jaan 11 | nov 11 | dets 11 | jaan 12 | Muutus ± %           |                      |
|---------------------------------------|---------|--------|---------|---------|----------------------|----------------------|
|                                       |         |        |         |         | jaan 12 /<br>dets 11 | jaan 12 /<br>jaan 11 |
| Täispiimapulber                       | 3,47    | 3,25   | 3,25    | 3,16    | -2,8%                | -8,9%                |
| Lõssipulber (sekkumiseks)             | 2,30    | 2,23   | 2,24    | 2,32    | 3,4%                 | 0,9%                 |
| Lõssipulber (loomasööda kvaliteediga) | 2,00    | -      | -       | -       | -                    | -                    |
| Juust Edam-tüüpi (plokk)              | 3,26    | 3,42   | 3,36    | 3,39    | 0,8%                 | 4,1%                 |
| Juust Gouda-tüüpi (plokk)             | 3,47    | 4,34   | 4,32    | 3,74    | -13,4%               | 7,9%                 |
| Juust Tilsit-tüüpi (plokk)            | 3,45    | 3,21   | 3,27    | 3,27    | 0,1%                 | -5,3%                |
| Kodujuust (4%)                        | 2,31    | 2,37   | 2,29    | 2,46    | 7,6%                 | 6,5%                 |
| Või (25 kg)                           | 3,52    | 3,80   | 3,71    | 3,91    | 5,3%                 | 11,0%                |
| Või (150-250 g)                       | 4,44    | 4,57   | 4,66    | 4,57    | -1,9%                | 3,0%                 |
| Taluvõie                              | 4,54    | 4,37   | 4,39    | 4,78    | 8,9%                 | 5,3%                 |
| Joogipiim (2,5%, kile)                | 0,43    | 0,40   | 0,40    | 0,40    | 0,1%                 | -6,1%                |
| Joogipiim (2,5%, kartong)             | 0,52    | 0,49   | 0,47    | 0,47    | 1,1%                 | -8,8%                |
| Joogipiim (3,5%, kile)                | 0,54    | 0,52   | 0,52    | 0,51    | -1,7%                | -4,8%                |
| Joogipiim (3,5%, kartong)             | 0,59    | 0,57   | 0,57    | 0,57    | -0,8%                | -4,1%                |

**Piimatoodete tööstusest väljamüügihinnad Euroopas ja maailmas**
**Tabel 5**

Töötlemisvõtete kaalutud keskmine müügihind kuu keskel (EL) ja lõpus (teised), €/kg käibemaksuta

|                             | jaan 11 | nov 11 | dets 11 | jaan 12 | Muutus ± %        |                   |
|-----------------------------|---------|--------|---------|---------|-------------------|-------------------|
|                             |         |        |         |         | jaan 12 / dets 11 | jaan 12 / jaan 11 |
| <b>Täispiimapulber</b>      |         |        |         |         |                   |                   |
| Euroopa Liit                | 2,94    | 2,91   | 2,88    | 2,90    | 0,7%              | -1,4%             |
| Saksamaa                    | 3,09    | 2,96   | 2,85    | 2,87    | 0,6%              | -7,2%             |
| Okeania                     | 2,87    | 2,64   | 2,82    | 2,81    | -0,2%             | -2,0%             |
| <b>Lössipulber</b>          |         |        |         |         |                   |                   |
| Euroopa Liit                | 2,31    | 2,30   | 2,32    | 2,34    | 0,9%              | 1,3%              |
| Prantsusmaa                 | -       | 2,31   | 2,31    | 2,35    | 1,7%              | -                 |
| Poola                       | 2,23    | 2,20   | 2,24    | 2,28    | 2,1%              | 2,3%              |
| Saksamaa                    | 2,30    | 2,34   | 2,34    | 2,35    | 0,7%              | 2,2%              |
| USA                         | 2,16    | 2,31   | 2,37    | 2,39    | 1,0%              | 10,6%             |
| Okeania                     | 2,65    | 2,46   | 2,64    | 2,66    | 0,6%              | 0,4%              |
| <b>Või</b>                  |         |        |         |         |                   |                   |
| Euroopa Liit                | 3,53    | 3,81   | 3,63    | 3,52    | -3,0%             | -0,3%             |
| Prantsusmaa                 | 3,52    | 3,79   | 3,68    | 3,45    | -6,2%             | -2,0%             |
| Saksamaa                    | 3,73    | 3,89   | 3,55    | 3,43    | -3,5%             | -8,2%             |
| Poola                       | 3,58    | 3,65   | 3,34    | 3,35    | 0,4%              | -6,3%             |
| USA Grade AA, CME           | 3,38    | 2,82   | 2,70    | 2,74    | 1,8%              | -18,8%            |
| Itaalia                     | -       | 3,53   | 3,30    | 3,24    | -1,9%             | -                 |
| Okeania                     | 3,45    | 2,83   | 2,89    | 3,04    | 5,2%              | -11,9%            |
| <b>Juust</b>                |         |        |         |         |                   |                   |
| Euroopa Liit Cheddar        | 3,06    | 3,31   | 3,26    | 3,34    | 2,5%              | 9,2%              |
| Euroopa Liit Edam           | 3,13    | 3,21   | 3,21    | 3,17    | -1,2%             | 1,3%              |
| Euroopa Liit Gouda          | 3,08    | 3,18   | 3,18    | 3,19    | 0,3%              | 3,6%              |
| Euroopa Liit Emmental       | 4,15    | 4,23   | 4,11    | 4,16    | 1,2%              | 0,2%              |
| Okeania Cheddar 39%         | 3,27    | 2,85   | 2,98    | 3,20    | 7,1%              | -2,3%             |
| USA Cheddar plokk           | 2,79    | 3,00   | 2,65    | 2,57    | -2,9%             | -7,9%             |
| Saksamaa Edam 40% plokk     | 3,40    | 3,23   | 3,25    | 3,21    | -1,1%             | -5,5%             |
| Saksamaa Gouda 45/48% plokk | 3,50    | 3,25   | 3,25    | 3,20    | -1,5%             | -8,6%             |
| Itaalia Parmesan            | 10,73   | 10,50  | 10,48   | 10,35   | -1,2%             | -3,5%             |
| Poola Edam                  | 3,36    | 3,16   | 3,09    | 3,15    | 2,2%              | -6,1%             |
| Slovakkia Edam              | -       | 4,00   | 4,13    | 3,73    | -9,7%             | -                 |

Allikas: Euroopa Komisjoni Põllumajanduse Peadirektooraat; CLAL

**Täispiimabulbri tööstusest väljamüügihind**  
€/kg, käibemaksuta, EL kohta keskmine hind kuu keskel

Joonis 2

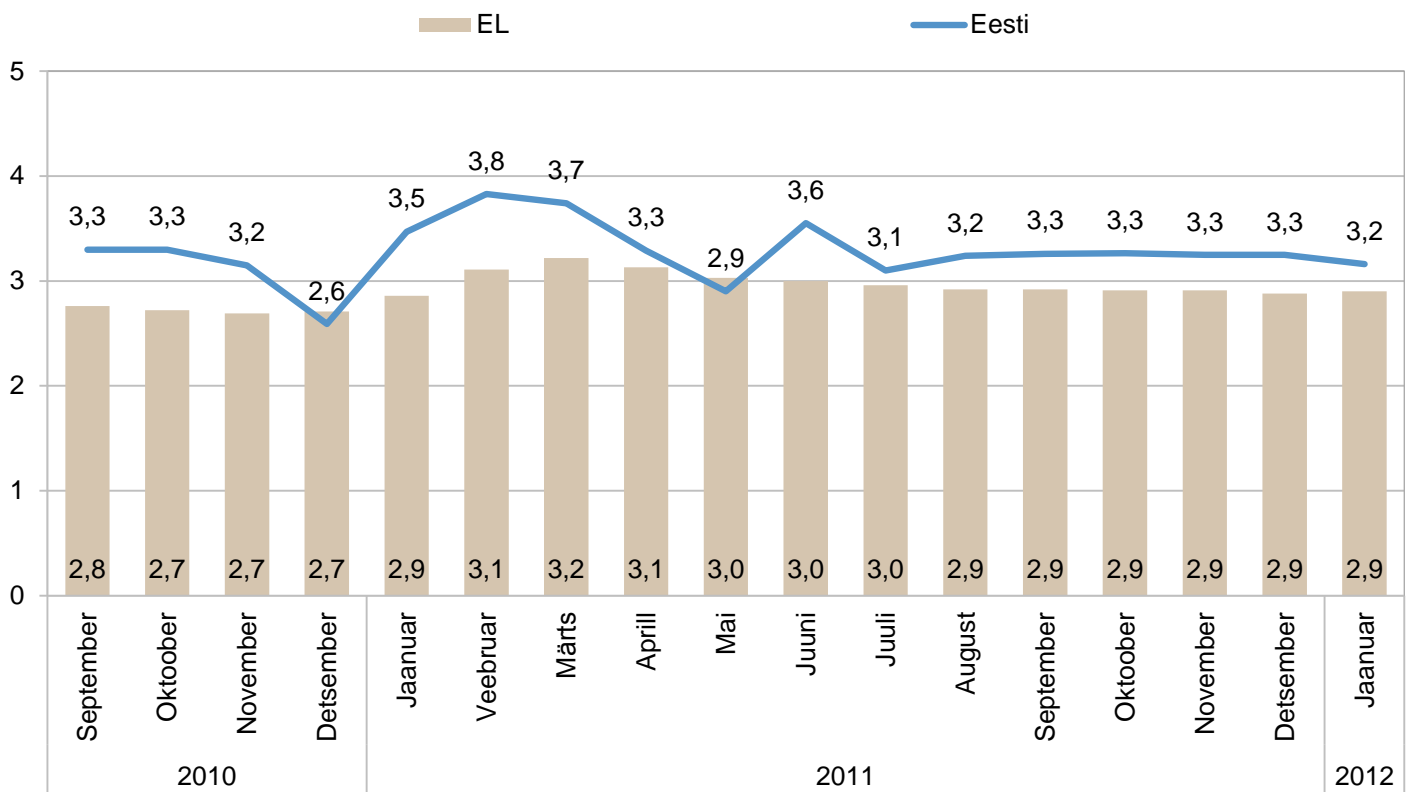

Allikas: Euroopa Komisjoni Põllumajanduse Peadirektooraat

**Lõssipulbri tööstusest väljamüügihind**  
€/kg, käibemaksuta, EL kohta keskmine hind kuu keskel

Joonis 3

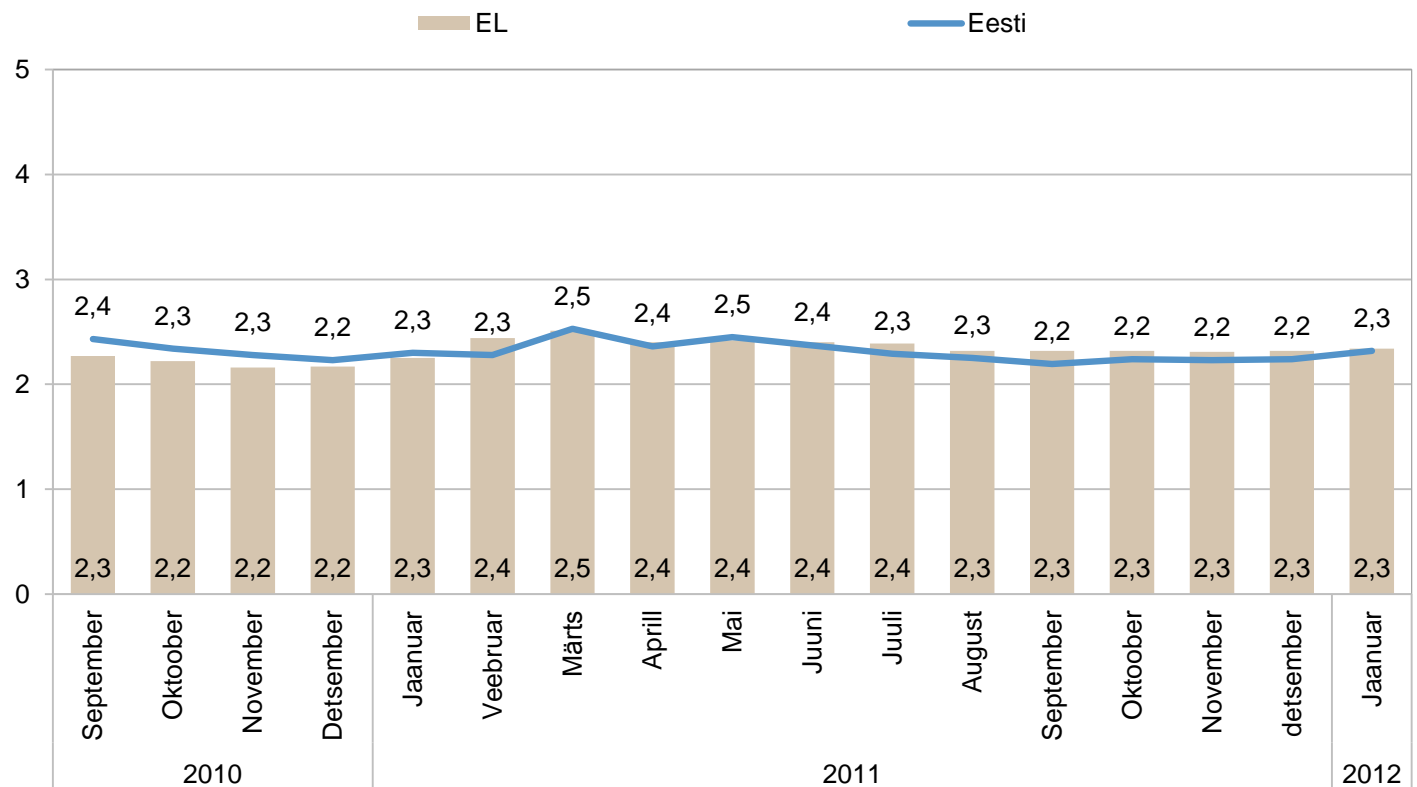

Allikas: Euroopa Komisjoni Põllumajanduse Peadirektooraat

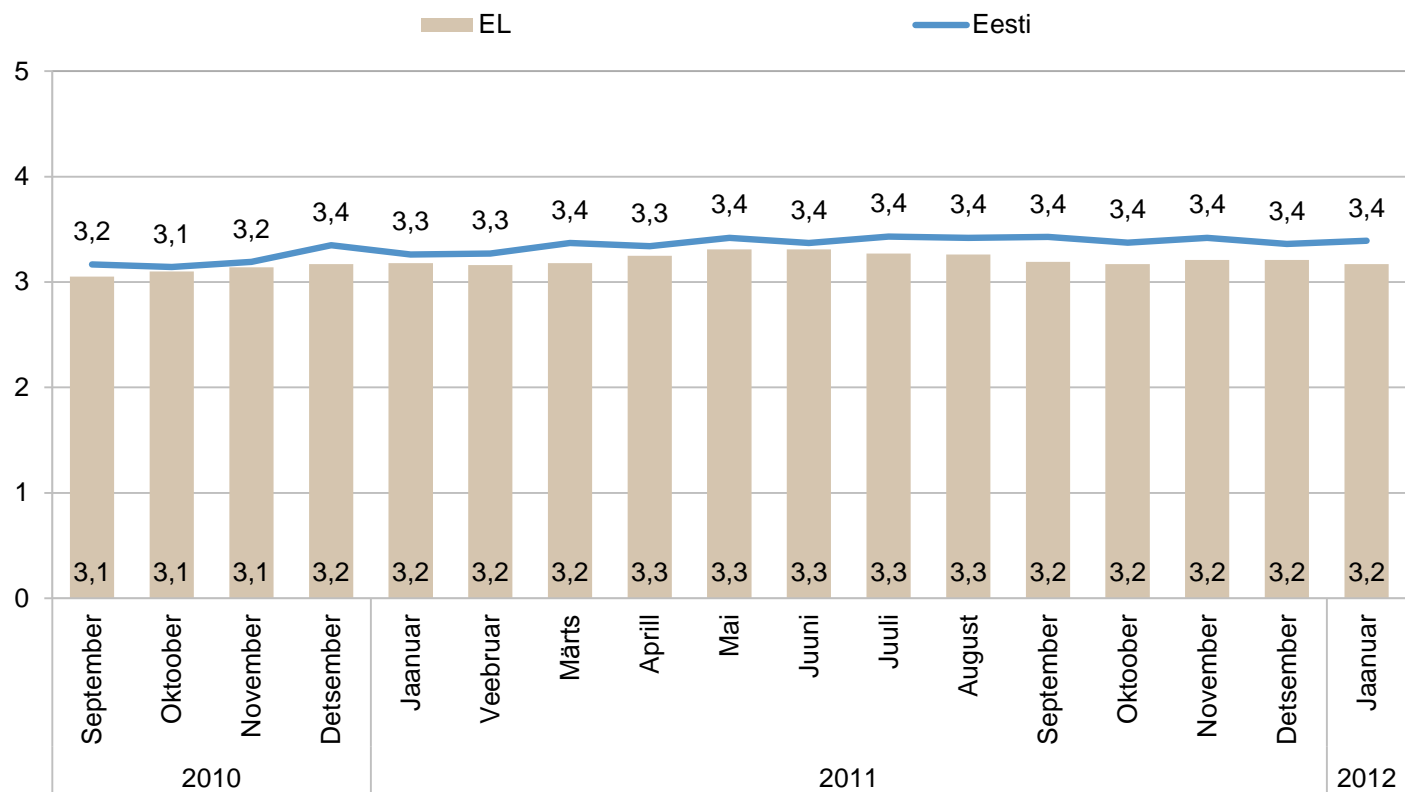

Allikas: Euroopa Komisjoni Põllumajanduse Peadirektoaat

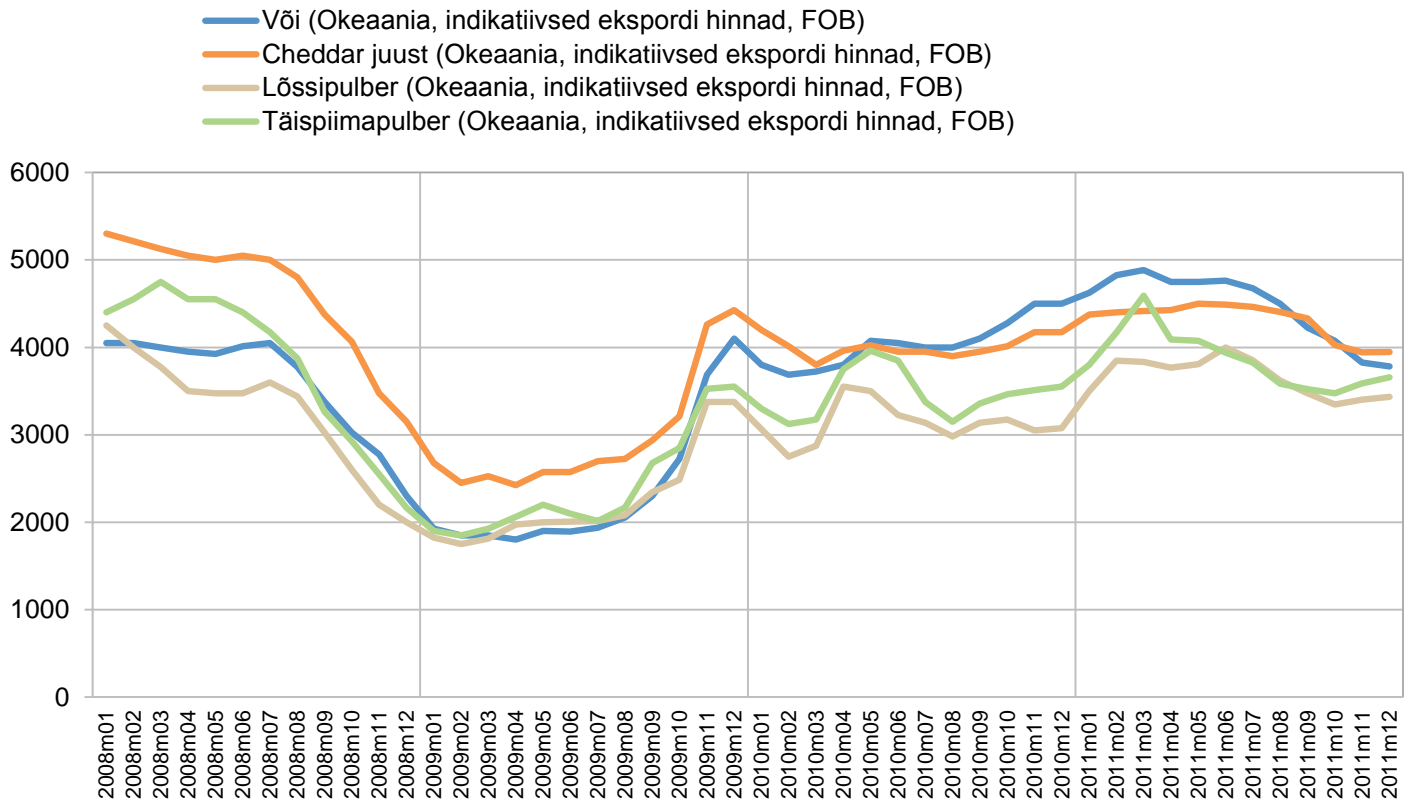

\* FOB puhul laadib müüja kauba laevale müügilepingus nimetatud lähtesadamas. Kauba kaotsimineku ja riknemise risk läheb üle ostjale hetkel, kui kaup jõuab dokist laeva pardale. Kauba laevale laadimise kulud tasub müüja.

Allikas: FAO

|                                 | jaan 11° | nov 11 | dets 11 | jaan 12 | Muutus ± %           |                       |
|---------------------------------|----------|--------|---------|---------|----------------------|-----------------------|
|                                 |          |        |         |         | jaan 12 /<br>dets 11 | jaan 12 /<br>jaan 11° |
| <b>Eesti turgudel</b>           |          |        |         |         |                      |                       |
| Piim (lahtine)                  | 0,70     | 0,64   | 0,66    | 0,73    | 9,8%                 | 3,9%                  |
| Kilepiim (2,5%)                 | 0,64     | 0,64   | 0,63    | 0,63    | -1,1%                | -2,1%                 |
| Või (kuni 200 gr väikepakk)     | 7,43     | 7,80   | 7,62    | 7,67    | 0,7%                 | 3,3%                  |
| <b>Eesti kauplustes</b>         |          |        |         |         |                      |                       |
| Piim 2,5% (1 l, kile)           | 0,65     | 0,62   | 0,60    | 0,60    | -1,3%                | -8,4%                 |
| Piim 2,5% (1 l, kartong)        | 0,80     | 0,79   | 0,78    | 0,77    | -1,9%                | -4,3%                 |
| Piim 3,5% (1 l, kartong)        | -        | 0,88   | 0,86    | 0,89    | 3,4%                 | -                     |
| Keefir 2,5% (1 l, kile)         | 0,73     | 0,71   | 0,68    | 0,66    | -3,3%                | -9,6%                 |
| Keefir 2,5% (1 l, kartong)      | 0,91     | 0,89   | 0,94    | 0,91    | -2,6%                | 0,5%                  |
| Hapukoor (20%, kile, 500 ml)    | 1,91     | 1,69   | 1,69    | 1,73    | 2,2%                 | -9,5%                 |
| Kohvikoor (10%, 200 ml)         | 1,90     | 1,85   | 1,90    | 2,08    | 9,6%                 | 9,6%                  |
| Või (al 82%, 175-200 gr pakend) | 7,10     | 7,26   | 7,14    | 7,25    | 1,5%                 | 2,0%                  |
| Naturaaljuust (25-27%)          | 7,24     | 7,41   | 7,31    | 7,16    | -2,1%                | -1,1%                 |

° - EKI hinnad (kaupluste puhul tavakaupluste hinnad)



# Liha ja muna

# Liha

## Sealiha

**Sealiha kokkuostuhinnad** on jäänud stabiilseks – SEUROOP-i hind on jäänud 1,64 €/kg tasemele võrreldes detsembriga. Euroopas on E-klassi sigade keskmine hind jaanuaris langenud 6,7% võrra, aastases võrdluses on sealiha hinnad kasvanud nii Eestis kui ka Euroopa Liidus üle 10%.

**Sealiha (kondita) jaehinnad** Eestis on viimasel kuul tõusnud 0,2%. Aastataguse vaatlusperioodiga võrreldes on hind tõusnud 9,8%.

## Veiseliha

**Veiseliha kokkuostuhinnad** Eestis pole viimase kuuga oluliselt muutunud – hind on langenud 0,7% võrra. Aastaga on Euroopa Liidus hinnad kasvanud, näiteks pullidel 7,9% ja lehmadel üle 18%. Eesti hinnatase on antud tooterühmas oluliselt madalam EL-i keskmisest, näiteks D-klassi lehmade keskmine kokkuostuhind moodustab veidi üle 70% EL-i vastavast näitajast. Aastaga on veiseliha kõikide lihatüüpide hind Eestis tõusnud (18,5%).

**Veiseliha (kondita) jaehinnad** Eestis on kuu jooksul muutunud, tõustes 11,3%. Aastatagusega võrreldes on hind samuti tõusnud – 13,3%.

## Broileri ja munade jaehinnad

Broileri keskmine jaehind on Eestis võrreldes eelmise kuuga tõusnud 5,5% ning aastases võrdluses 3,7%. Kodumaiste munade jaehinnad on aastases võrdluses oluliselt odavnenud, M-suurusega munad 2,4% ja L-suurusega munad 7,8% võrra.

## Lihatoodete jaehinnad

Möödetud lihatoodete jaehindadest on hakkliha hind langenud kuuga 0,4% ja aastaga tõusnud 6,7%, suitsukarbonaadi jaehind on kukkunud kuuga 11% ja aastaga tõusnud 7,6%. Pakendatud ja lahtiste viinerite jaehinnad on võrreldes detsembrikuuga tõusnud vastavalt 11,5% ja 3,3%. Aastases võrdluses on hinnad nendel toodetel paar protsenti langenud.



Tapamajade kaalutud keskmine jahutatud lihakeha\* hind, €/kg, käibemaksuta

|                                     | jaan 11     | nov 11      | dets 11     | jaan 12     | Muutus ± %           |                      |
|-------------------------------------|-------------|-------------|-------------|-------------|----------------------|----------------------|
|                                     |             |             |             |             | jaan 12 /<br>dets 11 | jaan 12 /<br>jaan 11 |
| <b>Sead (kõik lihatüübid kokku)</b> | <b>1,47</b> | <b>1,59</b> | <b>1,63</b> | <b>1,63</b> | <b>-0,2%</b>         | <b>10,8%</b>         |
| <b>Sead (SEUROP)</b>                | <b>1,49</b> | <b>1,60</b> | <b>1,64</b> | <b>1,64</b> | <b>-0,2%</b>         | <b>10,0%</b>         |
| Sead (S)                            | 1,52        | 1,64        | 1,69        | 1,68        | -0,1%                | 10,8%                |
| Sead (E)                            | 1,46        | 1,58        | 1,62        | 1,62        | 0,0%                 | 11,2%                |
| Sead (E 60-120)                     | 1,46        | 1,58        | 1,62        | 1,62        | 0,0%                 | 11,2%                |
| Sead (U)                            | 1,36        | 1,47        | 1,52        | 1,52        | -0,4%                | 11,5%                |
| Sead (R)                            | 1,26        | 1,33        | 1,40        | 1,39        | -0,7%                | 10,6%                |
| Sead (O)                            | 1,16        | -           | -           | -           | -                    | -                    |
| Sead (P)                            | -           | -           | -           | -           | -                    | -                    |
| Sead (emised)                       | 0,91        | 0,94        | 0,94        | 0,97        | 2,9%                 | 6,5%                 |

\* soojad lihakehad on ümber arvatud jahutatud lihakehaks ning hindu on korrigeeritud vastavalt EL-is kehtivatele standartitele (lihakeha koos pea, esijalgade ja sabaga). Seetõttu on Eestis makstav kokkuostuhind ligikaudu 5% kõrgem siintoodud korrigeeritud hinnast.

## E-klasi sigade kokkuostuhinnad EL-is

Tabel 8

Jahutatud lihakeha\* keskmine hind kuu keskel, €/kg, käibemaksuta

|               | jaan 11 | nov 11 | dets 11 | jaan 12 | Muutus ± %        |                   |
|---------------|---------|--------|---------|---------|-------------------|-------------------|
|               |         |        |         |         | jaan 12 / dets 11 | jaan 12 / jaan 11 |
| Belgia        | 1,25    | 1,52   | 1,54    | 1,39    | -10,1%            | 11,0%             |
| Bulgaaria     | 1,70    | 1,72   | 1,73    | 1,77    | 2,3%              | 3,8%              |
| Tšehhi        | 1,43    | 1,61   | 1,71    | 1,65    | -3,2%             | 15,7%             |
| Taani         | 1,23    | 1,49   | 1,52    | 1,40    | -7,9%             | 13,7%             |
| Saksamaa      | 1,18    | 1,65   | 1,65    | 1,49    | -9,9%             | 26,2%             |
| Eesti         | 1,48    | 1,60   | 1,64    | 1,64    | -0,3%             | 10,8%             |
| Kreeka        | 1,72    | 1,83   | 1,93    | 1,94    | 0,4%              | 12,5%             |
| Hispaania     | 1,41    | 1,55   | 1,54    | 1,46    | -5,2%             | 3,7%              |
| Prantsusmaa   | 1,32    | 1,61   | 1,52    | 1,43    | -5,9%             | 8,3%              |
| Iirimaa       | 1,30    | 1,46   | 1,46    | 1,46    | -0,2%             | 12,1%             |
| Itaalia       | 1,52    | 1,97   | 1,83    | 1,75    | -4,1%             | 15,4%             |
| Küpros        | 1,76    | 1,79   | 1,70    | 1,69    | -0,6%             | -4,0%             |
| Läti          | 1,44    | 1,68   | 1,75    | 1,71    | -2,3%             | 19,0%             |
| Leedu         | 1,47    | 1,60   | 1,62    | 1,59    | -2,0%             | 8,3%              |
| Luksemburg    | 1,40    | 1,64   | 1,65    | 1,65    | 0,0%              | 17,9%             |
| Ungari        | 1,37    | 1,62   | 1,68    | 1,58    | -5,8%             | 15,2%             |
| Malta         | 1,82    | 1,89   | 1,88    | 1,89    | 0,5%              | 3,8%              |
| Holland       | 1,15    | 1,51   | 1,51    | 1,35    | -10,9%            | 17,1%             |
| Austria       | 1,35    | 1,58   | 1,60    | 1,45    | -9,0%             | 7,6%              |
| Poola         | 1,28    | 1,57   | 1,66    | 1,52    | -8,5%             | 18,4%             |
| Portugal      | 1,47    | 1,55   | 1,55    | 1,50    | -3,2%             | 2,0%              |
| Rumeenia      | 1,49    | 1,60   | 1,65    | 1,61    | -2,2%             | 8,2%              |
| Sloveenia     | 1,36    | 1,58   | 1,60    | 1,46    | -8,4%             | 7,7%              |
| Slovakkia     | 1,41    | 1,70   | 1,76    | 1,65    | -5,9%             | 17,2%             |
| Soome         | 1,48    | 1,51   | 1,52    | 1,54    | 1,5%              | 4,2%              |
| Rootsi        | 1,50    | 1,63   | 1,61    | 1,52    | -5,4%             | 1,5%              |
| Suurbritannia | 1,57    | 1,68   | 1,71    | 1,70    | -0,1%             | 8,6%              |
| EL-27         | 1,33    | 1,61   | 1,61    | 1,50    | -6,7%             | 12,5%             |

\* jahutatud lihakeha koos pea, jalgade ja sabaga

**E-klassi sigade kokkuostuhinnad, jahutatud lihakeha\* keskmine hind kuu keskel**  
 €/100kg, käibemaksuta

Joonis 6

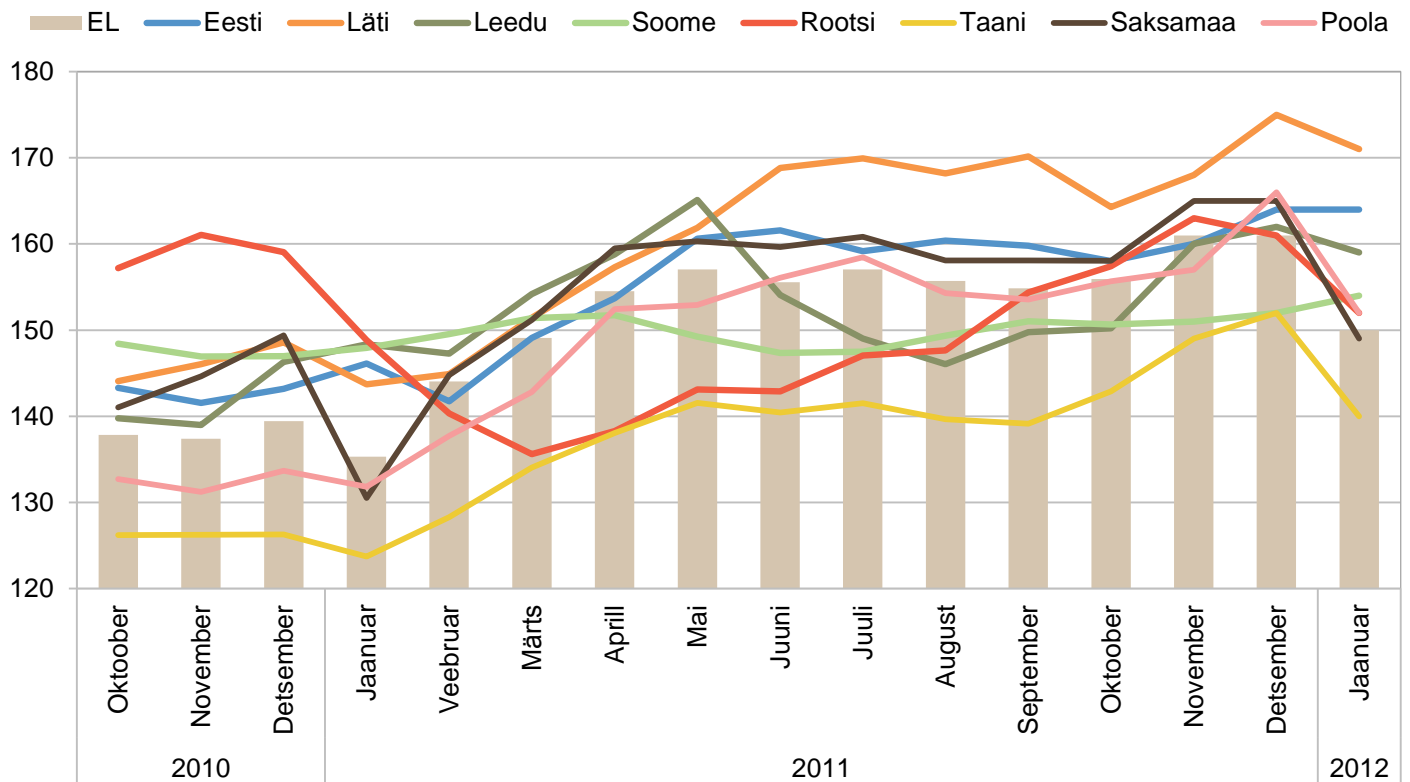

Allikas: Euroopa Komisjoni Põllumajanduse Peadirektoaraat

**Eluspõrsaste tootjahind Eestis**

Tabel 9

Tootjaettevõtete kaalutud keskmine müügihind, €/kg, käibemaksuta

|            | jaan 11 | nov 11 | dets 11 | jaan 12 | Muutus ± %        |                   |
|------------|---------|--------|---------|---------|-------------------|-------------------|
|            |         |        |         |         | jaan 12 / dets 11 | jaan 12 / jaan 11 |
| Eluspõrsad | 1,85    | 2,00   | 2,02    | 2,17    | 7,5%              | 17,5%             |

|               | jaan 11 | nov 11 | dets 11 | jaan 12 | Muutus ± %           |                      |
|---------------|---------|--------|---------|---------|----------------------|----------------------|
|               |         |        |         |         | jaan 12 /<br>dets 11 | jaan 12 /<br>jaan 11 |
| Belgia        | 1,68    | 1,93   | 2,13    | 2,20    | 3,5%                 | 31,0%                |
| Tšehhi        | 2,30    | 2,35   | 2,50    | 2,92    | 16,6%                | 26,9%                |
| Taani         | 1,76    | 2,24   | 2,28    | 2,09    | -8,3%                | 18,8%                |
| Saksamaa      | 1,77    | 2,26   | 2,54    | 2,69    | 5,7%                 | 51,7%                |
| Eesti         | 1,81    | 2,18   | 2,00    | 2,49    | 24,6%                | 37,7%                |
| Hispaania     | 1,53    | 1,73   | 1,95    | 1,93    | -1,2%                | 26,1%                |
| Prantsusmaa   | 1,34    | 1,64   | 1,68    | 1,79    | 6,5%                 | 33,6%                |
| Itaalia       | 2,76    | 2,86   | 3,11    | 3,36    | 8,0%                 | 21,6%                |
| Luksemburg    | 1,83    | 1,91   | 2,26    | 2,26    | 0,0%                 | 23,5%                |
| Ungari        | 1,50    | 1,73   | 1,74    | 1,88    | 8,0%                 | 25,5%                |
| Malta         | 4,00    | 4,00   | 4,00    | 4,00    | 0,0%                 | 0,0%                 |
| Holland       | 1,08    | 1,48   | 1,85    | 1,95    | 5,4%                 | 80,6%                |
| Poola         | 1,02    | 1,57   | 1,74    | 1,84    | 5,3%                 | 80,0%                |
| Portugal      | 1,80    | 1,30   | 1,40    | 1,40    | 0,0%                 | -22,2%               |
| Slovakkia     | 2,25    | 2,35   | 3,07    | 3,20    | 4,4%                 | 42,4%                |
| Soome         | 2,53    | 2,38   | 2,47    | 2,49    | 0,8%                 | -1,7%                |
| Rootsi        | 2,93    | 3,13   | 3,37    | 3,46    | 2,8%                 | 18,2%                |
| Suurbritannia | 2,50    | 2,46   | 2,61    | 2,73    | 4,5%                 | 9,0%                 |
| EL            | 1,65    | 1,97   | 2,16    | 2,24    | 3,5%                 | 35,7%                |

Allikas: Euroopa Komisjoni Põllumajanduse Peadirektooraat

|  | jaan 11     | nov 11      | dets 11     | jaan 12     | Muutus ± %        |                   |
|--|-------------|-------------|-------------|-------------|-------------------|-------------------|
|  |             |             |             |             | jaan 12 / dets 11 | jaan 12 / jaan 11 |
| <b>Veiseliha (kõik lihatüübid kokku)</b> | <b>1,79</b> | <b>2,15</b> | <b>2,14</b> | <b>2,12</b> | <b>-0,7%</b>      | <b>18,5%</b>      |
| <b>A, alla 2-a pullid</b>                | <b>2,27</b> | <b>2,43</b> | <b>2,49</b> | <b>2,47</b> | <b>-0,7%</b>      | <b>8,8%</b>       |
| Pullid A-U1                              | 2,59        | -           | 3,26        | -           | -                 | -                 |
| Pullid A-U2                              | 3,33        | 2,76        | 3,25        | 3,49        | 7,2%              | 4,8%              |
| Pullid A-R1                              | 2,48        | 2,80        | 2,81        | 3,12        | 10,9%             | 25,8%             |
| Pullid A-R2                              | 3,01        | 2,82        | 2,98        | 3,18        | 6,8%              | 5,6%              |
| Pullid A-O1                              | 2,37        | 2,62        | 2,58        | 2,44        | -5,5%             | 2,8%              |
| Pullid A-O2                              | 2,42        | 2,48        | 2,68        | 2,51        | -6,3%             | 3,8%              |
| Pullid A-O3                              | 2,06        | 2,43        | 2,52        | 2,92        | 15,9%             | 41,6%             |
| Pullid A-O4                              |             | 2,65        | -           | -           | -                 | -                 |
| Pullid A-P1                              | 1,93        | 2,28        | 2,35        | 2,31        | -1,8%             | 19,6%             |
| Pullid A-P2                              | 1,96        | 2,34        | 2,32        | 2,34        | 0,8%              | 19,1%             |
| Pullid A-P3                              | 1,97        | 2,37        | -           | -           | -                 | -                 |
| <b>B, muud pullid</b>                    | <b>2,32</b> | <b>2,40</b> | <b>2,33</b> | <b>2,17</b> | <b>-7,0%</b>      | <b>-6,4%</b>      |
| Muud pullid B-U1                         | 3,33        | -           | 2,76        | -           | -                 | -                 |
| Muud pullid B-U2                         | 2,79        | 2,57        | 3,25        | -           | -                 | -                 |
| Muud pullid B-U3                         | -           | 2,54        | -           | -           | -                 | -                 |
| Muud pullid B-R1                         | 2,22        | 2,57        | 2,27        | 2,27        | 0,0%              | 2,5%              |
| Muud pullid B-R2                         | 3,09        | 2,17        | 2,49        | 2,14        | -14,0%            | -30,7%            |
| Muud pullid B-R3                         | -           | 3,10        | 2,09        | -           | -                 | -                 |
| Muud pullid B-O1                         | 1,94        | 2,39        | 2,45        | -           | -                 | -                 |
| Muud pullid B-O2                         | 2,56        | 2,53        | 2,48        | 2,28        | -8,1%             | -10,9%            |
| Muud pullid B-O3                         | 1,74        | 2,27        | 2,23        | 2,14        | -4,0%             | 23,1%             |
| Muud pullid B-O4                         | -           | 2,34        | -           | -           | -                 | -                 |
| Muud pullid B-P1                         | 1,58        | 1,93        | 1,93        | 1,66        | -14,2%            | 4,8%              |
| Muud pullid B-P2                         | 1,68        | 2,28        | 2,08        | 1,43        | -31,3%            | -15,0%            |
| <b>C, härjad</b>                         | <b>2,76</b> | <b>2,42</b> | <b>2,39</b> | <b>3,37</b> | <b>41,1%</b>      | <b>22,1%</b>      |
| Härjad C-R2                              | -           | 2,44        | 3,10        | 3,39        | 9,2%              | -                 |
| Härjad C-R3                              | -           | 2,45        | 3,10        | 3,36        | 8,2%              | -                 |
| Härjad C-O1                              | 3,19        | 2,72        | 2,49        | -           | -                 | -                 |
| Härjad C-O2                              | 2,91        | 2,64        | 2,59        | -           | -                 | -                 |
| Härjad C-O3                              | 3,19        | 2,35        | -           | -           | -                 | -                 |
| Härjad C-P1                              | 1,97        | 2,27        | 2,09        | -           | -                 | -                 |
| Härjad C-P2                              | 2,19        | 2,33        | 2,21        | -           | -                 | -                 |
| Härjad C-P3                              | 1,91        | -           | 1,91        | -           | -                 | -                 |
| <b>D, lehmad</b>                         | <b>1,54</b> | <b>1,94</b> | <b>1,98</b> | <b>2,00</b> | <b>0,8%</b>       | <b>29,7%</b>      |
| Lehmad D-R1                              | -           | -           | -           | -           | -                 | -                 |
| Lehmad D-R2                              | -           | 2,13        | 2,24        | 2,24        | 0,0%              | -                 |
| Lehmad D-R3                              | 2,15        | 2,09        | 2,21        | -           | -                 | -                 |
| Lehmad D-R4                              | 1,58        | 1,51        | 1,71        | -           | -                 | -                 |
| Lehmad D-R5                              | 1,48        | 2,02        | -           | -           | -                 | -                 |
| Lehmad D-O1                              | 1,70        | 2,19        | -           | 2,15        | -                 | 26,7%             |
| Lehmad D-O2                              | 1,72        | 2,07        | 2,07        | 2,14        | 3,2%              | 24,4%             |
| Lehmad D-O3                              | 1,62        | 2,07        | 2,09        | 2,12        | 1,9%              | 31,1%             |
| Lehmad D-O4                              | 1,59        | 2,03        | 2,14        | 2,19        | 2,0%              | 37,5%             |
| Lehmad D-O5                              | 1,60        | 2,10        | 1,95        | 2,14        | 9,9%              | 33,9%             |
| Lehmad D-P1                              | 1,49        | 1,82        | 1,85        | 1,88        | 1,4%              | 26,2%             |
| Lehmad D-P2                              | 1,54        | 1,92        | 1,94        | 2,00        | 3,0%              | 30,1%             |
| Lehmad D-P3                              | 1,52        | 2,02        | 2,06        | 2,07        | 0,2%              | 36,0%             |
| Lehmad D-P4                              | 1,45        | 2,05        | 2,12        | 2,05        | -3,3%             | 41,6%             |
| Lehmad D-P5                              | 1,44        | 1,87        | -           | -           | -                 | -                 |

|                        | jaan 11     | nov 11      | dets 11     | jaan 12     | Muutus ± %           |                      |
|------------------------|-------------|-------------|-------------|-------------|----------------------|----------------------|
|                        |             |             |             |             | jaan 12 /<br>dets 11 | jaan 12 /<br>jaan 11 |
| <b>E, lehmmullikad</b> | <b>1,84</b> | <b>2,26</b> | <b>2,21</b> | <b>2,25</b> | <b>1,7%</b>          | <b>22,2%</b>         |
| Lehmmullikad E-R1      | -           | 2,86        | -           | -           | -                    | -                    |
| Lehmmullikad E-R2      | 2,94        | 2,48        | 2,65        | -           | -                    | -                    |
| Lehmmullikad E-R3      | 3,05        | 2,50        | 2,60        | 2,45        | -5,8%                | -19,7%               |
| Lehmmullikad E-R4      | -           | 3,10        | 2,09        | -           | -                    | -                    |
| Lehmmullikad E-O1      | 1,83        | -           | 2,19        | -           | -                    | -                    |
| Lehmmullikad E-O2      | 1,98        | 2,37        | 2,34        | 2,44        | 4,3%                 | 23,1%                |
| Lehmmullikad E-O3      | 1,99        | 2,32        | 2,28        | 2,32        | 2,0%                 | 16,8%                |
| Lehmmullikad E-O4      | 1,67        | 2,30        | 2,38        | 2,34        | -1,7%                | 39,9%                |
| Lehmmullikad E-O5      | 1,41        | 2,20        | 2,34        | -           | -                    | -                    |
| Lehmmullikad E-P1      | 1,58        | 1,98        | 2,10        | 2,04        | -3,1%                | 28,9%                |
| Lehmmullikad E-P2      | 1,75        | 2,15        | 2,15        | 2,14        | -0,4%                | 22,4%                |
| Lehmmullikad E-P3      | 1,70        | 2,17        | 2,13        | 2,23        | 4,7%                 | 31,1%                |
| Lehmmullikad E-P4      | 1,39        | 2,35        | 2,54        | 2,27        | -10,8%               | 63,0%                |
| Lehmmullikad E-P5      | -           | -           | -           | -           | -                    | -                    |

\* jahutatud lihakeha hinna saamiseks on Eestis sooja lihakeha kaalule lisatud 2%, mistõttu jahutatud lihakeha hind on -2% madalam sooja lihakeha hinnast.

|   | jaan 11 | nov 11 | dets 11 | jaan 12 | Muutus ± %           |                      |
|---|---------|--------|---------|---------|----------------------|----------------------|
|   |         |        |         |         | jaan 12 /<br>dets 11 | jaan 12 /<br>jaan 11 |
| <b>Pullid A keskmine (A-klass = U2, U3, R2, R3, O2, O3)</b> |         |        |         |         |                      |                      |
| Belgia  | 3,11    | 3,30   | 3,33    | 3,40    | 2,4%                 | 9,5%                 |
| Bulgaaria   | 2,69    | 2,72   | 2,60    | 2,67    | 2,8%                 | -0,7%                |
| Tšehhi  | 3,31    | 3,11   | 3,20    | 3,23    | 1,0%                 | -2,3%                |
| Taani   | 3,31    | 3,37   | 3,41    | 3,55    | 4,0%                 | 7,3%                 |
| Saksamaa  | 3,45    | 3,85   | 3,74    | 3,73    | -0,2%                | 8,2%                 |
| Eesti   | 2,69    | 2,54   | 2,66    | 2,72    | 2,3%                 | 1,2%                 |
| Kreeka  | 4,19    | 4,29   | 4,21    | 4,29    | 1,9%                 | 2,5%                 |
| Hispaania   | 3,42    | 3,76   | 3,83    | 3,88    | 1,2%                 | 13,4%                |
| Prantsusmaa   | 3,49    | 3,81   | 3,88    | 3,89    | 0,3%                 | 11,5%                |
| Iirimaa   | 3,28    | 3,79   | 3,83    | 3,98    | 3,8%                 | 21,3%                |
| Itaalia   | 3,89    | 4,12   | 4,16    | 4,14    | -0,3%                | 6,5%                 |
| Küpros  | 3,04    | 3,50   | 3,50    | 3,50    | 0,0%                 | 15,1%                |
| Läti  | 2,15    | 2,02   | 2,21    | 2,26    | 2,3%                 | 5,3%                 |
| Leedu   | 2,99    | 2,93   | 3,13    | 3,11    | -0,6%                | 3,9%                 |
| Luksemburg  | 3,55    | 3,74   | 3,78    | 3,79    | 0,4%                 | 6,8%                 |
| Ungari  | 2,89    | 2,30   | 2,59    | 2,62    | 1,1%                 | -9,3%                |
| Malta   | -       | -      | -       | -       | -                    | -                    |
| Holland   | 2,52    | 3,08   | 3,08    | 3,11    | 0,8%                 | 23,3%                |
| Austria   | 3,57    | 3,82   | 3,81    | 3,82    | 0,3%                 | 7,1%                 |
| Poola   | 3,03    | 3,08   | 3,07    | 3,24    | 5,3%                 | 6,9%                 |
| Portugal  | 3,51    | 3,51   | 3,53    | 3,59    | 1,5%                 | 2,2%                 |
| Rumeenia  | 2,53    | 2,56   | 2,63    | 2,55    | -3,1%                | 0,8%                 |
| Sloveenia   | 3,50    | 3,46   | 3,28    | 3,60    | 9,6%                 | 2,9%                 |
| Slovakkia   | 3,18    | 3,21   | 3,23    | 3,26    | 0,9%                 | 2,5%                 |
| Soome   | 2,98    | 3,12   | 3,15    | 3,15    | -0,1%                | 5,8%                 |
| Rootsi  | 3,23    | 3,15   | 3,26    | 3,58    | 10,1%                | 11,0%                |
| Suurbritannia   | 3,15    | 3,72   | 3,72    | 3,76    | 1,0%                 | 19,2%                |
| EL-27   | 3,50    | 3,77   | 3,78    | 3,81    | 0,9%                 | 8,9%                 |

|                    | jaan 11 | nov 11 | dets 11 | jaan 12 | Muutus ± %           |                      |
|--------------------|---------|--------|---------|---------|----------------------|----------------------|
|                    |         |        |         |         | jaan 12 /<br>dets 11 | jaan 12 /<br>jaan 11 |
| <b>Pullid A O2</b> |         |        |         |         |                      |                      |
| Belgia             | 2,55    | 2,92   | 2,97    | 3,09    | 4,1%                 | 21,1%                |
| Bulgaaria          | 2,71    | 2,72   | 2,61    | 2,90    | 10,9%                | 6,9%                 |
| Tšehhi             | 3,20    | 2,98   | 3,08    | 3,07    | -0,5%                | -4,1%                |
| Taani              | 3,26    | 3,31   | 3,34    | 3,47    | 4,0%                 | 6,4%                 |
| Saksamaa           | 3,21    | 3,59   | 3,43    | 3,46    | 0,9%                 | 7,7%                 |
| Eesti              | 2,72    | 2,50   | 2,66    | 2,68    | 0,7%                 | -1,5%                |
| Kreeka             | 4,03    | 4,08   | 3,99    | 4,13    | 3,6%                 | 2,5%                 |
| Hispaania          | 3,23    | 3,60   | 3,48    | 3,61    | 3,8%                 | 11,9%                |
| Prantsusmaa        | 3,11    | 3,38   | 3,44    | 3,46    | 0,6%                 | 11,3%                |
| Iirimaa            | 3,12    | 3,56   | 3,65    | 3,84    | 5,2%                 | 23,2%                |
| Itaalia            | 3,16    | 3,10   | 3,07    | 3,17    | 3,2%                 | 0,3%                 |
| Küpros             | 3,04    | 3,50   | 3,50    | 3,50    | 0,0%                 | 15,1%                |
| Läti               | 2,16    | 2,01   | 2,20    | 2,22    | 1,0%                 | 2,8%                 |
| Leedu              | 2,95    | 2,90   | 3,13    | 3,15    | 0,6%                 | 6,6%                 |
| Luksemburg         | 3,21    | 3,30   | 3,39    | 3,39    | 0,2%                 | 5,7%                 |
| Ungari             | 2,89    | 2,29   | 2,59    | 2,62    | 1,1%                 | -9,3%                |
| Malta              | -       | 3,50   | 3,49    | 3,51    | 0,3%                 | -                    |
| Holland            | 2,28    | 2,92   | 2,93    | 2,93    | 0,2%                 | 28,7%                |
| Austria            | 3,27    | 3,49   | 3,50    | 3,47    | -0,9%                | 6,2%                 |
| Poola              | 2,97    | 3,04   | 3,03    | 3,21    | 5,8%                 | 8,0%                 |
| Portugal           | 3,26    | 3,23   | 3,25    | 3,30    | 1,6%                 | 1,2%                 |
| Rumeenia           | 2,56    | 2,55   | 2,58    | 2,57    | -0,5%                | 0,4%                 |
| Sloveenia          | 3,36    | 3,21   | 3,00    | 3,42    | 14,0%                | 1,8%                 |
| Slovakkia          | 3,15    | 3,19   | 3,24    | 3,22    | -0,7%                | 2,1%                 |
| Soome              | 2,89    | 3,00   | 3,06    | 3,03    | -1,2%                | 4,8%                 |
| Rootsi             | 3,09    | 2,93   | 3,09    | 3,38    | 9,6%                 | 9,5%                 |
| Suurbritannia      | 2,97    | 3,52   | 3,52    | 3,56    | 1,1%                 | 19,7%                |
| EL-27              | 3,10    | 3,27   | 3,25    | 3,34    | 2,9%                 | 7,9%                 |



Jahutatud lihakeha keskmine hind kuu keskel, €/kg, käibemaksuta

|  | jaan 11 | nov 11 | dets 11 | jaan 12 | Muutus ± %           |                      |
|--|---------|--------|---------|---------|----------------------|----------------------|
|  |         |        |         |         | jaan 12 /<br>dets 11 | jaan 12 /<br>jaan 11 |
| <b>Lehmad D keskmine (D-klass =U2, U3, R2, R3, R4, O2, O3, O4)</b> |         |        |         |         |                      |                      |
| Belgia   | 2,30    | 2,73   | 2,70    | 2,77    | 2,3%                 | 20,2%                |
| Bulgaaria  | 1,91    | 2,04   | 2,04    | 2,08    | 2,0%                 | 9,1%                 |
| Tšehhi   | 2,11    | 2,17   | 2,23    | 2,22    | -0,7%                | 5,2%                 |
| Taani  | 2,38    | 2,67   | 2,66    | 2,92    | 9,9%                 | 22,6%                |
| Saksamaa   | 2,35    | 2,93   | 2,73    | 2,87    | 5,1%                 | 22,0%                |
| Eesti  | 1,57    | 2,04   | 2,05    | 2,01    | -1,8%                | 28,2%                |
| Kreeka   | 2,03    | 1,94   | 1,98    | 1,93    | -2,2%                | -4,8%                |
| Hispaania  | 1,93    | 2,16   | 2,23    | 2,27    | 1,6%                 | 17,4%                |
| Prantsusmaa  | 2,66    | 2,99   | 2,99    | 3,01    | 0,6%                 | 13,2%                |
| Iirimaa  | 2,69    | 3,13   | 3,14    | 3,29    | 4,8%                 | 22,4%                |
| Itaalia  | 2,09    | 2,43   | 2,45    | 2,49    | 1,6%                 | 18,9%                |
| Küpros   | 1,57    | 1,65   | 1,65    | 1,65    | 0,0%                 | 5,1%                 |
| Läti   | 1,74    | 2,00   | 2,07    | 2,14    | 3,6%                 | 23,2%                |
| Leedu  | 2,07    | 2,15   | 2,24    | 2,33    | 3,9%                 | 12,6%                |
| Luksemburg   | 2,70    | 3,17   | 3,14    | 3,12    | -0,5%                | 15,7%                |
| Ungari   | 2,04    | 2,26   | 2,26    | 2,26    | 0,0%                 | 10,9%                |
| Malta  | -       | 2,31   | 2,56    | 2,30    | -10,1%               | -                    |
| Holland  | 2,13    | 2,68   | 2,53    | 2,70    | 6,9%                 | 27,0%                |
| Austria  | 2,30    | 2,71   | 2,57    | 2,68    | 4,4%                 | 16,6%                |
| Poola  | 2,10    | 2,44   | 2,42    | 2,53    | 4,3%                 | 20,4%                |
| Portugal   | 1,64    | 1,86   | 1,88    | 1,90    | 0,9%                 | 16,0%                |
| Rumeenia   | 1,81    | 2,07   | 2,10    | 2,23    | 6,2%                 | 23,1%                |
| Sloveenia  | 1,80    | 2,19   | 2,28    | 2,28    | -0,2%                | 26,7%                |
| Slovakkia  | 1,83    | 1,76   | 1,67    | 1,65    | -1,4%                | -9,8%                |
| Soome  | 1,81    | 1,93   | 1,99    | 2,01    | 1,3%                 | 11,1%                |
| Rootsi   | 2,59    | 2,51   | 2,64    | 2,99    | 13,3%                | 15,5%                |
| Suurbritannia  | 2,36    | 3,01   | 2,94    | 3,01    | 2,6%                 | 27,7%                |
| EL-27  | 2,34    | 2,72   | 2,69    | 2,77    | 3,1%                 | 18,4%                |

|                    | jaan 11 | nov 11 | dets 11 | jaan 12 | Muutus ± %           |                      |
|--------------------|---------|--------|---------|---------|----------------------|----------------------|
|                    |         |        |         |         | jaan 12 /<br>dets 11 | jaan 12 /<br>jaan 11 |
| <b>Lehmad D P2</b> |         |        |         |         |                      |                      |
| Belgia             | 1,96    | 2,43   | 2,38    | 2,45    | 3,0%                 | 25,2%                |
| Bulgaaria          | 1,91    | 2,03   | 2,04    | 2,07    | 1,2%                 | 8,3%                 |
| Tšehhi             | 1,79    | 1,80   | 1,89    | 1,86    | -1,4%                | 4,0%                 |
| Taani              | 2,04    | 2,34   | 2,31    | 2,58    | 11,3%                | 26,3%                |
| Saksamaa           | 1,92    | 2,45   | 2,31    | 2,41    | 4,4%                 | 25,4%                |
| Eesti              | 1,53    | 1,94   | 1,98    | 1,94    | -1,7%                | 27,0%                |
| Kreeka             | 1,92    | 1,96   | 1,96    | -       | -                    | -                    |
| Hispaania          | 1,61    | 1,90   | 1,93    | 1,94    | 0,3%                 | 20,3%                |
| Prantsusmaa        | 2,12    | 2,45   | 2,45    | 2,48    | 1,2%                 | 17,0%                |
| Iirimaa            | 2,42    | 2,93   | 2,90    | 3,07    | 5,9%                 | 27,0%                |
| Itaalia            | 1,95    | 2,12   | 2,26    | 2,34    | 3,5%                 | 19,8%                |
| Küpros             | 1,57    | 1,65   | 1,65    | 1,65    | 0,0%                 | 5,1%                 |
| Läti               | 1,73    | 1,90   | 2,00    | 2,04    | 1,6%                 | 17,7%                |
| Leedu              | 2,00    | 2,10   | 2,16    | 2,21    | 2,3%                 | 10,4%                |
| Luksemburg         | 2,03    | 2,86   | 2,78    | 2,88    | 3,8%                 | 42,0%                |
| Ungari             | 1,83    | 2,06   | 2,07    | 2,05    | -1,0%                | 11,8%                |
| Malta              | -       | -      | -       | -       | -                    | -                    |
| Holland            | 1,79    | 2,38   | 2,25    | 2,39    | 6,2%                 | 33,6%                |
| Austria            | 1,95    | 2,37   | 2,26    | 2,37    | 5,0%                 | 21,8%                |
| Poola              | 1,88    | 2,20   | 2,22    | 2,26    | 1,8%                 | 20,1%                |
| Portugal           | 1,56    | 1,77   | 1,79    | 1,79    | 0,3%                 | 14,9%                |
| Rumeenia           | 1,75    | 2,03   | 2,04    | 2,22    | 8,7%                 | 27,0%                |
| Sloveenia          | 1,45    | 1,97   | 2,03    | 2,01    | -1,1%                | 38,7%                |
| Slovakkia          | 1,64    | 1,47   | 1,41    | 1,39    | -1,4%                | -15,4%               |
| Soome              | 1,75    | 1,87   | 1,95    | 1,99    | 1,8%                 | 13,6%                |
| Rootsi             | 2,24    | 2,10   | 2,30    | 2,58    | 11,9%                | 15,1%                |
| Suurbritannia      | 1,94    | 2,51   | 2,44    | 2,50    | 2,2%                 | 28,7%                |
| EL-27              | 1,94    | 2,26   | 2,26    | 2,34    | 3,7%                 | 20,8%                |

**Lehmad D keskmine (D-klass =U2, U3, R2, R3, R4, O2, O3, O4) - Jahutatud lihakeha keskmine hind kuu keskel €/kg, käibemaksuta**

**Joonis 7**

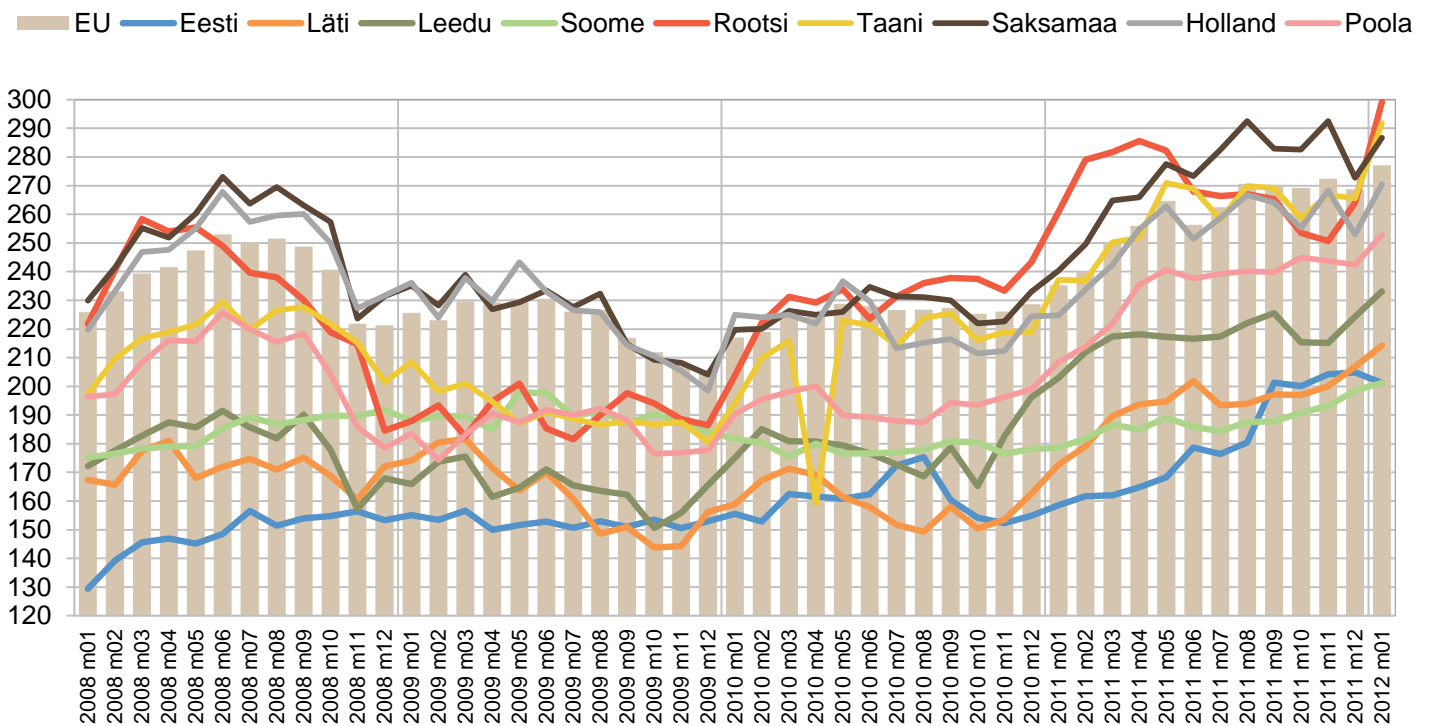

Allikas: Euroopa Komisjoni Põllumajanduse Peadirektooraat

**Lammaste kokkuostuhinnad Eestis**

**Tabel 14**

Tapamajade kaalutud keskmine hind, €/kg, käibemaksuta

|                            | jaan 11 | mai 11 | juuni 11 | jaan 12 | Muutus ± %         |                   |
|----------------------------|---------|--------|----------|---------|--------------------|-------------------|
|                            |         |        |          |         | jaan 12 / juuni 11 | jaan 12 / jaan 11 |
| Alla 12 kuu vanused lambad | 2,78    | 3,08   | 3,14     | 3,27    | 4,3%               | 17,8%             |
| Muud lambad                | 2,07    | 2,83   | 2,44     | 2,37    | -3,0%              | 14,5%             |

Kuu keskpaiga seisud, €/kg tapakaalus, käibemaksuta

|                                      | jaan 11 | nov 11 | dets 11 | jaan 12 | Muutus ± % |           |
|--------------------------------------|---------|--------|---------|---------|------------|-----------|
|                                      |         |        |         |         | jaan 12 /  | jaan 12 / |
| <b>Lambad eluskaaluga üle 25 kg</b>  |         |        |         |         |            |           |
| Belgia                               | -       | 5,12   | 4,67    | 4,49    | -3,9%      | -         |
| Saksamaa                             | 4,31    | 4,88   | 4,85    | 5,18    | 6,9%       | 20,2%     |
| Iirimaa                              | 4,40    | 4,40   | 4,58    | 4,78    | 4,2%       | 8,6%      |
| Hispaania                            | 5,38    | 5,92   | 5,93    | 5,19    | -12,5%     | -3,5%     |
| Prantsusmaa                          | 5,92    | 6,34   | 6,41    | 6,41    | 0,0%       | 8,3%      |
| Holland                              | 4,47    | 5,19   | 5,04    | 4,87    | -3,3%      | 9,0%      |
| Austria                              | 5,07    | 5,34   | 5,31    | 5,25    | -1,1%      | 3,6%      |
| Poola                                | 4,26    | 3,65   | 4,44    | 4,10    | -7,6%      | -3,8%     |
| Rootsi                               | 3,64    | 3,33   | 3,59    | 3,86    | 7,3%       | 6,0%      |
| Suurbritannia                        | 4,71    | 4,76   | 5,28    | 5,31    | 0,5%       | 12,8%     |
| EL keskmine                          | 4,92    | 4,75   | 5,01    | 5,01    | -0,2%      | 1,7%      |
| <b>Lambad eluskaaluga alla 25 kg</b> |         |        |         |         |            |           |
| Kreeka                               | 4,89    | 5,30   | 5,38    | 4,92    | -8,5%      | 0,5%      |
| Hispaania                            | 6,35    | 8,18   | 8,11    | 6,17    | -23,9%     | -2,8%     |
| Itaalia                              | 4,49    | 5,72   | 5,97    | 5,96    | -0,1%      | 32,8%     |
| Küpros                               | 6,56    | 6,13   | 6,59    | 5,80    | -12,0%     | -11,6%    |
| Ungari                               | 5,59    | 6,83   | 7,62    | 7,28    | -4,4%      | 30,3%     |
| Portugal                             | 4,66    | 4,80   | 4,85    | 4,80    | -1,0%      | 3,0%      |
| Sloveenia                            | -       | 3,88   | 3,87    | 4,06    | 4,8%       | -         |
| Slovakkia                            | -       | 3,74   | 4,16    | 7,40    | 78,0%      | -         |
| EL keskmine                          | 5,58    | 6,88   | 6,91    | 5,78    | -16,3%     | 3,7%      |

Allikas: Euroopa Komisjoni Põllumajanduse Peadirektooraat

**Broilerite (65%) tootjate väljamüügihinnad EL-is**  
Kuu keskpäiga seisud, €/kg käibemaksuta

**Tabel 16**

|               | jaan 11 | nov 11 | dets 11 | jaan 12 | Muutus ± %        |                   |
|---------------|---------|--------|---------|---------|-------------------|-------------------|
|               |         |        |         |         | jaan 12 / dets 11 | jaan 12 / jaan 11 |
| Belgia        | 1,74    | 1,71   | 1,71    | 1,66    | -2,9%             | -4,6%             |
| Bulgaaria     | 1,42    | 1,48   | 1,48    | 1,48    | 0,3%              | 4,5%              |
| Tšehhi        | 1,86    | 1,66   | 1,68    | 1,66    | -1,5%             | -10,8%            |
| Taani         | 2,10    | 2,31   | 2,28    | 2,27    | -0,2%             | 8,2%              |
| Saksamaa      | 2,50    | 2,56   | 2,55    | 2,53    | -0,8%             | 1,2%              |
| Eesti         | -       | -      | -       | -       | -                 | -                 |
| Kreeka        | 2,12    | 2,12   | 2,12    | 2,12    | -0,1%             | -0,1%             |
| Hispaania     | 1,61    | 1,86   | 1,76    | 1,80    | 2,2%              | 11,7%             |
| Prantsusmaa   | 2,18    | 2,25   | 2,25    | 2,25    | 0,0%              | 3,2%              |
| Iirimaa       | 1,80    | 1,80   | 1,80    | 1,80    | 0,0%              | 0,0%              |
| Itaalia       | 2,01    | 2,25   | 2,25    | 2,20    | -2,2%             | 9,5%              |
| Küpros        | 2,47    | 2,48   | 2,48    | 2,48    | -0,2%             | 0,3%              |
| Läti          | 1,58    | 1,96   | 1,91    | 1,70    | -11,0%            | 7,5%              |
| Leedu         | 1,40    | 1,57   | 1,55    | 1,58    | 1,4%              | 12,6%             |
| Ungari        | 1,67    | 1,43   | 1,45    | 1,43    | -1,0%             | -14,2%            |
| Malta         | 1,95    | 2,03   | 2,03    | 2,03    | 0,0%              | 4,0%              |
| Holland       | 1,78    | 1,98   | 1,98    | 1,83    | -7,6%             | 2,8%              |
| Austria       | 1,93    | 1,92   | 1,93    | 1,93    | -0,3%             | -0,2%             |
| Poola         | 1,22    | 1,26   | 1,20    | 1,19    | -0,5%             | -2,2%             |
| Portugal      | 1,58    | 1,59   | 1,78    | 1,74    | -2,2%             | 10,1%             |
| Rumeenia      | 1,56    | 1,57   | 1,57    | 1,53    | -2,1%             | -1,7%             |
| Sloveenia     | 1,81    | 2,18   | 2,17    | 2,08    | -3,8%             | 15,2%             |
| Slovakkia     | 1,74    | 1,88   | 1,91    | 1,81    | -5,2%             | 4,2%              |
| Soome         | 2,36    | 2,49   | 2,50    | 2,51    | 0,2%              | 6,3%              |
| Rootsi        | 2,16    | 2,23   | 2,27    | 2,27    | 0,0%              | 4,9%              |
| Suurbritannia | 1,30    | 1,40   | 1,44    | 1,49    | 3,2%              | 14,5%             |
| EL            | 1,77    | 1,86   | 1,85    | 1,84    | -0,6%             | 4,1%              |

Allikas: Euroopa Komisjoni Põllumajanduse Peadirektooraat

**Munade tootjahinnad Eestis**

**Tabel 17**

Tootjaettevõtete puurikanade munade müügihind, €/10 tk, käibemaksuta

|  | jaan 11 | nov 11 | dets 11 | jaan 12 | Muutus ± %        |                   |
|--|---------|--------|---------|---------|-------------------|-------------------|
|  |         |        |         |         | jaan 12 / dets 11 | jaan 12 / jaan 11 |
| <b>Puurikanade munad (kaalutud keskmine)</b> | 0,58    | 0,65   | 0,66    | 0,68    | 3,0%              | 17,3%             |
| M  | 0,56    | 0,64   | 0,65    | 0,66    | 1,8%              | 17,4%             |
| L  | 0,62    | 0,67   | 0,68    | 0,72    | 5,7%              | 16,4%             |

|               | jaan 11 | nov 11 | dets 11 | jaan 12 | Muutus ± %        |                   |
|---------------|---------|--------|---------|---------|-------------------|-------------------|
|               |         |        |         |         | jaan 12 / dets 11 | jaan 12 / jaan 11 |
| Belgia        | 0,365   | 0,622  | 0,726   | 0,762   | 5,0%              | 108,8%            |
| Bulgaaria     | 0,602   | 0,747  | 0,747   | 0,803   | 7,6%              | 33,5%             |
| Tšehhi        | 0,570   | 0,662  | 0,689   | 0,732   | 6,3%              | 28,5%             |
| Taani         | 1,123   | 1,128  | 1,128   | 1,129   | 0,0%              | 0,5%              |
| Saksamaa      | 0,429   | 0,782  | 0,878   | 0,831   | -5,3%             | 93,8%             |
| Eesti         | 0,560   | 0,661  | 0,677   | 0,715   | 5,6%              | 27,7%             |
| Kreeka        | 0,869   | 0,894  | 0,914   | 0,931   | 1,9%              | 7,2%              |
| Hispaania     | 0,477   | 0,671  | 0,747   | 0,852   | 14,1%             | 78,7%             |
| Prantsusmaa   | 0,564   | 0,738  | 0,869   | 0,946   | 8,9%              | 67,8%             |
| Iirimaa       | 0,860   | 0,863  | 0,863   | 0,863   | 0,0%              | 0,4%              |
| Itaalia       | 1,024   | 1,170  | 1,220   | 1,200   | -1,6%             | 17,2%             |
| Küpros        | 1,089   | 1,092  | 1,092   | 1,092   | 0,0%              | 0,3%              |
| Läti          | 0,611   | 0,646  | 0,688   | 0,721   | 4,8%              | 18,0%             |
| Leedu         | 0,629   | 0,670  | 0,717   | 0,758   | 5,8%              | 20,5%             |
| Ungari        | 0,644   | 0,671  | 0,792   | 0,773   | -2,5%             | 20,0%             |
| Malta         | 0,812   | 0,897  | 0,836   | 0,877   | 4,9%              | 8,0%              |
| Holland       | 0,347   | 0,562  | 0,607   | 0,689   | 13,5%             | 98,5%             |
| Austria       | 0,984   | 0,952  | 1,000   | 0,990   | -1,0%             | 0,6%              |
| Poola         | 0,727   | 0,759  | 0,667   | 0,798   | 19,6%             | 9,8%              |
| Portugal      | 0,567   | 0,748  | 0,832   | 0,849   | 2,0%              | 49,7%             |
| Rumeenia      | 0,591   | 0,764  | 0,787   | 0,756   | -4,1%             | 27,8%             |
| Sloveenia     | 0,771   | 0,839  | 0,833   | 0,821   | -1,4%             | 6,5%              |
| Slovakkia     | 0,583   | 0,664  | 0,712   | 0,708   | -0,6%             | 21,4%             |
| Soome         | 0,738   | 0,807  | 0,829   | 0,828   | -0,1%             | 12,2%             |
| Rootsi        | 1,337   | 1,287  | 1,310   | 1,340   | 2,3%              | 0,2%              |
| Suurbritannia | 0,669   | 0,661  | 0,671   | 0,692   | 3,2%              | 3,5%              |
| EL            | 0,636   | 0,778  | 0,832   | 0,868   | 4,3%              | 36,5%             |

Allikas: Euroopa Komisjoni Põllumajanduse Peadirektooraat

|                                 | jaan 11° | nov 11 | dets 11 | jaan 12 | Muutus ± %        |                    |
|---------------------------------|----------|--------|---------|---------|-------------------|--------------------|
|                                 |          |        |         |         | jaan 12 / dets 11 | jaan 12 / jaan 11° |
| <b>Eesti turgudel</b>           |          |        |         |         |                   |                    |
| Veiseliha (kondiga)             | 3,81     | 4,20   | 4,59    | 4,74    | 3,2%              | 24,3%              |
| Veiseliha (kondita)             | 5,89     | 6,46   | 6,74    | 6,94    | 2,9%              | 17,8%              |
| Seakarbonaad                    | 3,97     | 4,54   | 4,64    | 4,78    | 3,0%              | 20,4%              |
| Searibi                         | 3,20     | 3,51   | 3,62    | 3,69    | 1,9%              | 15,2%              |
| Suitsukarbonaad                 | 4,78     | 5,17   | 5,33    | 5,27    | -1,0%             | 10,3%              |
| Broiler                         | 2,33     | 2,14   | 2,20    | 2,38    | 8,4%              | 2,3%               |
| Kanamunad (M, 10 tk)            | 0,92     | 0,97   | 1,01    | 1,05    | 4,1%              | 14,1%              |
| Kanamunad (L, 10 tk)            | 1,06     | 1,08   | 1,12    | 1,16    | 3,5%              | 9,1%               |
| <b>Eesti kauplustes</b>         |          |        |         |         |                   |                    |
| Veiseliha (kondiga)             | 4,82     | 6,16   | 6,36    | 4,89    | -23,1%            | 1,5%               |
| Veiseliha (kondita)             | 7,93     | 8,45   | 8,07    | 8,99    | 11,3%             | 13,3%              |
| Sealiha (kondiga)               | 4,56     | 4,97   | 4,85    | 5,10    | 5,0%              | 11,8%              |
| Sealiha (kondita)               | 5,04     | 5,61   | 5,53    | 5,54    | 0,2%              | 9,8%               |
| Lambaliha                       | 8,13     | 9,80   | -       | 7,60    | -                 | -6,5%              |
| Broiler                         | 2,55     | 2,63   | 2,50    | 2,64    | 5,5%              | 3,7%               |
| Keeduvorst                      | 3,85     | 4,27   | 4,29    | 4,26    | -0,6%             | 10,7%              |
| Kodune hakkliha                 | 4,33     | 4,48   | 4,63    | 4,61    | -0,4%             | 6,5%               |
| Suitsukarbonaad                 | 6,48     | 7,11   | 7,83    | 6,97    | -11,0%            | 7,6%               |
| Viinerid (lahtised)             | 3,30     | 3,06   | 3,13    | 3,23    | 3,3%              | -2,0%              |
| Viinerid (pakendatud)           | 4,22     | 3,79   | 3,61    | 4,03    | 11,5%             | -4,5%              |
| Kanamunad (M, 10 tk, kodumaine) | 1,19     | 1,07   | 1,12    | 1,16    | 3,7%              | -2,4%              |
| Kanamunad (L, 10 tk, kodumaine) | 1,30     | 1,24   | 1,24    | 1,20    | -3,4%             | -7,8%              |
| Kanamunad (M, 10 tk, import)    | 0,91     | 0,92   | 0,95    | 0,94    | -1,6%             | 3,1%               |
| Kanamunad (L, 10 tk, import)    | 1,09     | 1,12   | 1,10    | 1,23    | 12,3%             | 12,9%              |

Poodide jaehinnad on esitatud vaid nende toodete kohta, mida müüdi vähemalt valimi kolmes poes

° - EKI hinnad (kaupluste puhul tavakaupluste hinnad)



**Teravili**



# Teravili

Viimaste kuude keskmised teravilja **kokkuostuhinnad Euroopas** on olnud languses. Euroopa keskmised hinnad langesid jaanuaris kõikidel teraviljadel.

Eestis tõusid kokkuostuhinnad üle 5% nisul, rukkil ja kaeral. Ainsana langes kokkuostuhind jaanuaris odral (-2%).

Aastaga on Eestis kaera ja odra kokkuostuhinnad kasvanud, vastavalt kaeral 18,7% ja odral 10,1%. 2011. aasta jaanuariga võrreldes on kukkunud rukki hind (6,6%) ning nisu hind (5,5%).

# Köögiviljad

**Köögivilja tootjahindade** võrdluses on eelmise aasta jaanuariga võrreldes toimunud valdavalt hindade langus. Enim on langenud peakapsa hind (63,4%), kartuli hind (56,4%) ja kaalika hind (43,3%). Aastaga on kallinenud kurgi hind 20,1% võrra ja porgandi hind 13,2% võrra.

**Kauplustes** on aastataguse jaanuariga võrreldes langenud enamik köögiviljade hinnad. Suurim hinnamuutus on toimunud kapsa hinnas (-63%).

Hind on vähesel määral tõusnud ainult kodumaisel õunal ja pikal kurgil.

Detsembri ja jaanuari hinnavõrdluses on enim langenud hind pikal kodumaisel kurgil (19%) ja lahtisel kartulil (11,5%).

**Teravilja kokkuostuhinnad Eestis**
**Tabel 20**

Kaalutud keskmine hind Eesti teraviljatootjalt ostja värvavas, €/t, käibemaksuta

|               | jaan 11 | nov 11 | dets 11 | jaan 12 | Muutus ± %        |                   |
|---------------|---------|--------|---------|---------|-------------------|-------------------|
|               |         |        |         |         | jaan 12 / dets 11 | jaan 12 / jaan 11 |
| <b>Nisu</b>   | 202,41  | 177,15 | 179,64  | 192,01  | 6,9%              | -5,1%             |
| Toidunisu     | 205,56  | 179,58 | 180,81  | 194,87  | 7,8%              | -5,2%             |
| Söödanisu     | 201,40  | 173,92 | 164,92  | 163,73  | -0,7%             | -18,7%            |
| <b>Rukis</b>  | 182,74  | 171,32 | 162,03  | 170,64  | 5,3%              | -6,6%             |
| Toidurukis    | 182,74  | 171,32 | 162,03  | 170,64  | 5,3%              | -6,6%             |
| Söödarukis    | -       | -      | -       | -       | -                 | -                 |
| <b>Oder</b>   | 161,64  | 181,73 | 181,59  | 178,01  | -2,0%             | 10,1%             |
| Toiduoder     | 164,59  | -      | -       | -       | -                 | -                 |
| Söödaoder     | 161,58  | 181,73 | 181,59  | 178,01  | -2,0%             | 10,2%             |
| <b>Kaer</b>   | 142,89  | 168,12 | 157,55  | 169,64  | 7,7%              | 18,7%             |
| Toidukaer     | 143,76  | 173,28 | 169,34  | 176,97  | 4,5%              | 23,1%             |
| Söödakaer     | 141,50  | 149,32 | 146,09  | 142,66  | -2,4%             | 0,8%              |
| <b>Tritik</b> | 166,17  | 177,00 | 172,50  | 180,00  | -18,3%            | -15,2%            |
| <b>Raps</b>   | 395,62  | 437,79 | 436,87  | 450,54  | 3,1%              | 13,9%             |

**Rapsi toodete tööstusest väljamüügi hind**
**Tabel 21**

€/tonn, käibemaksuta

|           | jaan 11 | nov 11  | dets 11 | jaan 12 | Muutus ± %        |                   |
|-----------|---------|---------|---------|---------|-------------------|-------------------|
|           |         |         |         |         | jaan 12 / dets 11 | jaan 12 / jaan 11 |
| Rapsikook | -       | 245,00  | 236,67  | 255,00  | 7,7%              | -                 |
| Rapsiõli  | -       | 1022,23 | 1017,33 | 995,00  | -2,2%             | -                 |

|                   | dets 10 | okt 11 | nov 11 | dets 11 | Muutus ± %          |                      |
|-------------------|---------|--------|--------|---------|---------------------|----------------------|
|                   |         |        |        |         | dets 11 /<br>nov 11 | dets 11 /<br>dets 10 |
| <b>Toidunisu</b>  |         |        |        |         |                     |                      |
| EL keskmine       | 220,25  | 192,23 | 188,34 | 185,96  | -1,3%               | -15,6%               |
| Läti              | 196,78  | 196,70 | 190,77 | 190,62  | -0,1%               | -3,1%                |
| Leedu             | 198,13  | 179,13 | 179,09 | 168,77  | -5,8%               | -14,8%               |
| Rootsi            | 236,93  | 209,54 | 207,75 | 207,73  | 0,0%                | -12,3%               |
| Taani             | 241,19  | 213,29 | 209,06 | 204,91  | -2,0%               | -15,0%               |
| Soome             | 195,50  | 175,73 | 170,48 | 163,63  | -4,0%               | -16,3%               |
| Poola             | 205,48  | 184,67 | 177,96 | 178,52  | 0,3%                | -13,1%               |
| Saksamaa          | 230,49  | 191,35 | 186,51 | 183,24  | -1,8%               | -20,5%               |
| <b>Söödanisu</b>  |         |        |        |         |                     |                      |
| EL keskmine       | 199,22  | 172,35 | 171,80 | 170,21  | -0,9%               | -14,6%               |
| Läti              | 163,67  | 170,29 | 166,92 | 167,05  | 0,1%                | 2,1%                 |
| Leedu             | 178,82  | 160,96 | 159,68 | 158,01  | -1,0%               | -11,6%               |
| Taani             | 203,79  | 168,14 | 170,56 | 166,57  | -2,3%               | -18,3%               |
| Poola             | 185,94  | 164,12 | 161,07 | 162,79  | 1,1%                | -12,5%               |
| Holland           | 229,21  | 194,65 | 195,30 | 191,00  | -2,2%               | -16,7%               |
| Saksamaa          | 208,41  | 186,93 | 185,07 | 179,40  | -3,1%               | -13,9%               |
| <b>Toidurukis</b> |         |        |        |         |                     |                      |
| EL keskmine       | 192,47  | 206,13 | 204,01 | 202,38  | -0,8%               | 5,1%                 |
| Läti              | 153,33  | 175,39 | 167,26 | 167,39  | 0,1%                | 9,2%                 |
| Leedu             | 167,53  | 175,31 | 181,25 | 174,89  | -3,5%               | 4,4%                 |
| Poola             | 169,59  | 193,97 | 184,66 | 188,93  | 2,3%                | 11,4%                |
| Saksamaa          | 215,73  | 222,71 | 218,83 | 220,24  | 0,6%                | 2,1%                 |
| <b>Ölleoder</b>   |         |        |        |         |                     |                      |
| EL keskmine       | 218,49  | 222,41 | 227,58 | 219,85  | -3,4%               | 0,6%                 |
| Leedu             | 189,44  | 208,74 | 216,75 | 165,14  | -23,8%              | -12,8%               |
| Taani             | 237,96  | 230,76 | 227,58 | 228,00  | 0,2%                | -4,2%                |
| Soome             | 186,37  | 211,12 | 208,73 | 209,70  | 0,5%                | 12,5%                |
| Poola             | 170,89  | 193,43 | 193,85 | 201,00  | 3,7%                | 17,6%                |
| Saksamaa          | 250,45  | 253,37 | 258,97 | 252,61  | -2,5%               | 0,9%                 |

Allikas: Euroopa Komisjoni Põllumajanduse Peadirektooraat

|                  | dets 10 | okt 11 | nov 11 | dets 11 | Muutus ± %          |                      |
|------------------|---------|--------|--------|---------|---------------------|----------------------|
|                  |         |        |        |         | dets 11 /<br>nov 11 | dets 11 /<br>dets 10 |
| <b>Söödaoder</b> |         |        |        |         |                     |                      |
| EL keskmine      | 197,60  | 186,39 | 186,50 | 186,11  | -0,2%               | -5,8%                |
| Läti             | 158,37  | 166,84 | 167,01 | 164,24  | -1,7%               | 3,7%                 |
| Leedu            | 160,40  | 163,33 | 162,18 | 165,67  | 2,2%                | 3,3%                 |
| Rootsi           | 187,93  | 186,50 | 185,09 | 185,63  | 0,3%                | -1,2%                |
| Taani            | 183,55  | 177,45 | 179,55 | 173,08  | -3,6%               | -5,7%                |
| Soome            | 160,36  | 170,95 | 169,95 | 164,20  | -3,4%               | 2,4%                 |
| Poola            | 175,70  | 162,85 | 160,10 | 166,30  | 3,9%                | -5,4%                |
| Holland          | 211,25  | 197,12 | 197,60 | 191,50  | -3,1%               | -9,3%                |
| Saksamaa         | 191,64  | 184,74 | 182,20 | 180,66  | -0,8%               | -5,7%                |
| <b>Söödakaer</b> |         |        |        |         |                     |                      |
| EL keskmine      | 168,74  | 161,78 | 174,82 | 173,60  | -0,7%               | 2,9%                 |
| Läti             | 101,46  | 111,43 | 108,62 | 113,21  | 4,2%                | 11,6%                |
| Leedu            | 135,40  | 141,71 | 180,91 | 160,51  | -11,3%              | 18,5%                |
| Rootsi           | 173,94  | 168,88 | 169,02 | 170,71  | 1,0%                | -1,9%                |
| Soome            | 170,21  | 166,83 | 169,82 | 167,37  | -1,4%               | -1,7%                |
| Poola            | 122,78  | 130,30 | 132,51 | 134,85  | 1,8%                | 9,8%                 |
| Saksamaa         | 195,63  | 218,25 | 209,64 | 216,08  | 3,1%                | 10,5%                |

Allikas: Euroopa Komisjoni Põllumajanduse Peadirektoraat

Söödakaera kokkuostuhinnad Eestis, lähiriikides ja EL-is 2008-2011

Joonis 8

€/tonn, käibemaksuta

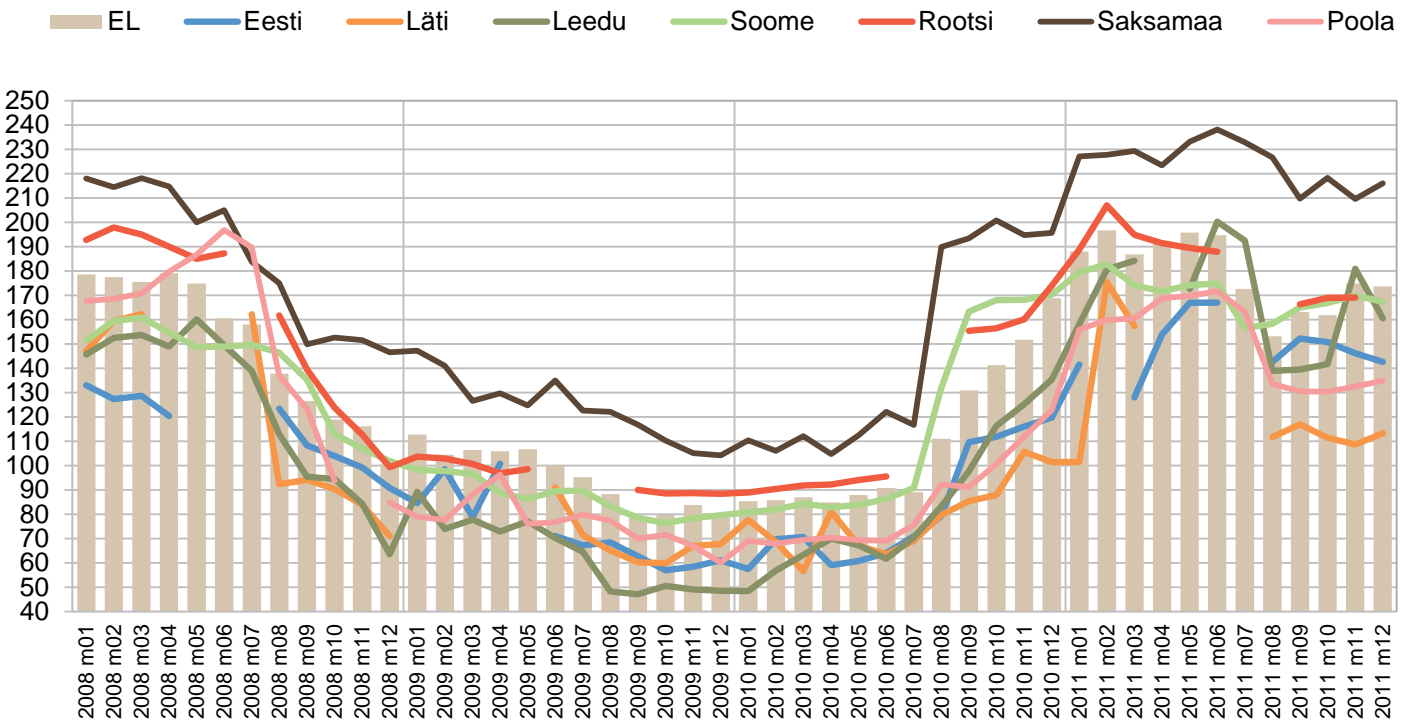

Allikas: Euroopa Komisjoni Põllumajanduse Peadirektoaraat

Söödanisu kokkuostuhinnad Eestis, lähiriikides ja EL-is 2008-2011

Joonis 9

€/tonn, käibemaksuta

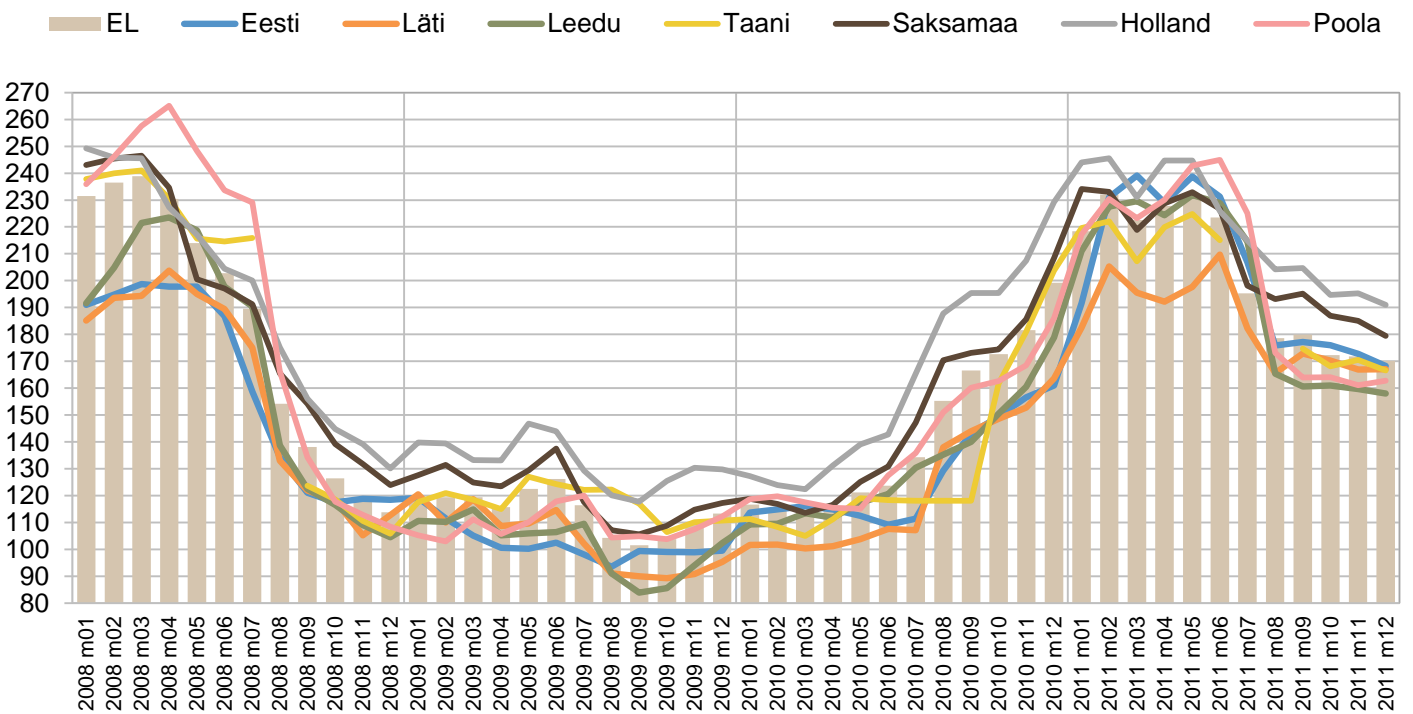

Allikas: Euroopa Komisjoni Põllumajanduse Peadirektoaraat

Toidunisu kokkuostuhinnad Eestis, lähiriikides ja EL-is 2008-2011

Joonis 10

€/tonn, käibemaksuta

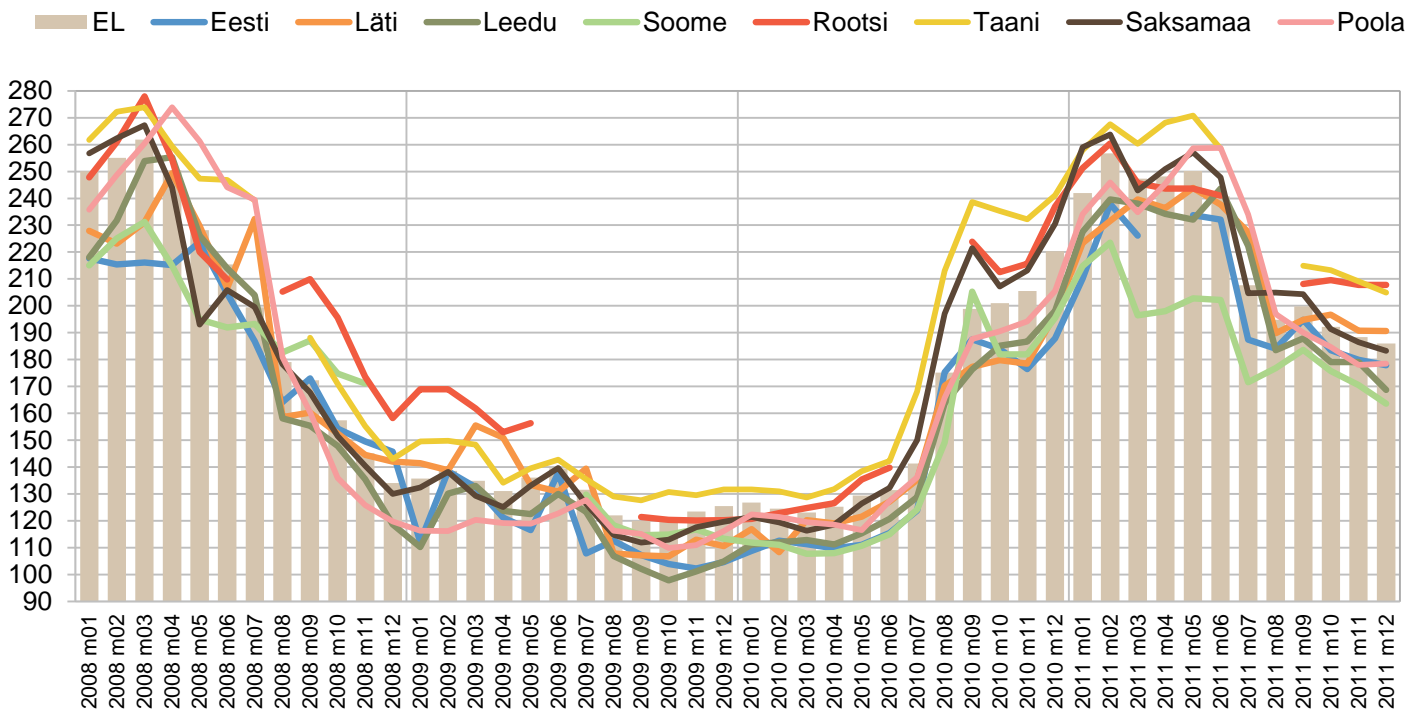

Allikas: Euroopa Komisjoni Põllumajanduse Peadirektoaraat

Õlleodra kokkuostuhinnad Eesti lähiriikides ja EL-is

Joonis 11

€/tonn, käibemaksuta

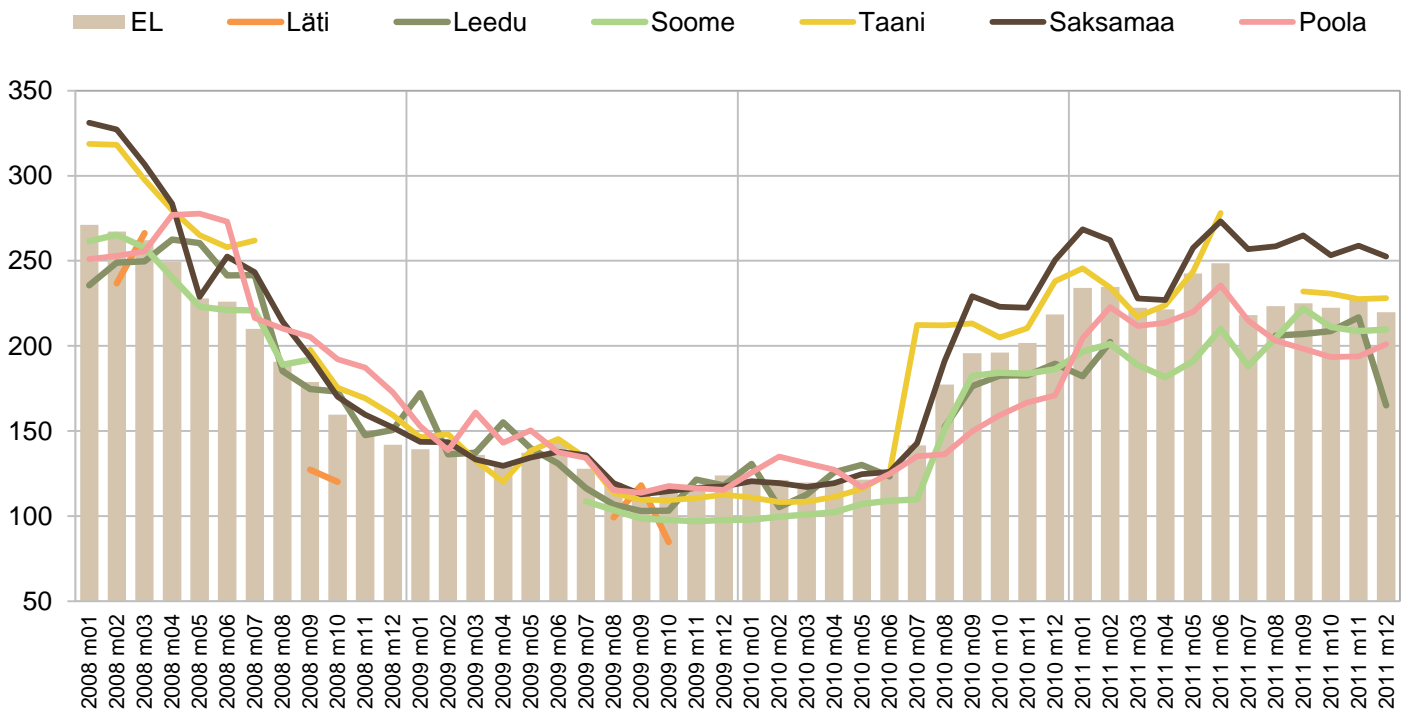

Allikas: Euroopa Komisjoni Põllumajanduse Peadirektoaraat

**Söödaodra kokkuostuhinnad Eestis, lähiriikides ja EL-is 2008-2011**  
€/tonn, käibemaksuta

Joonis 12

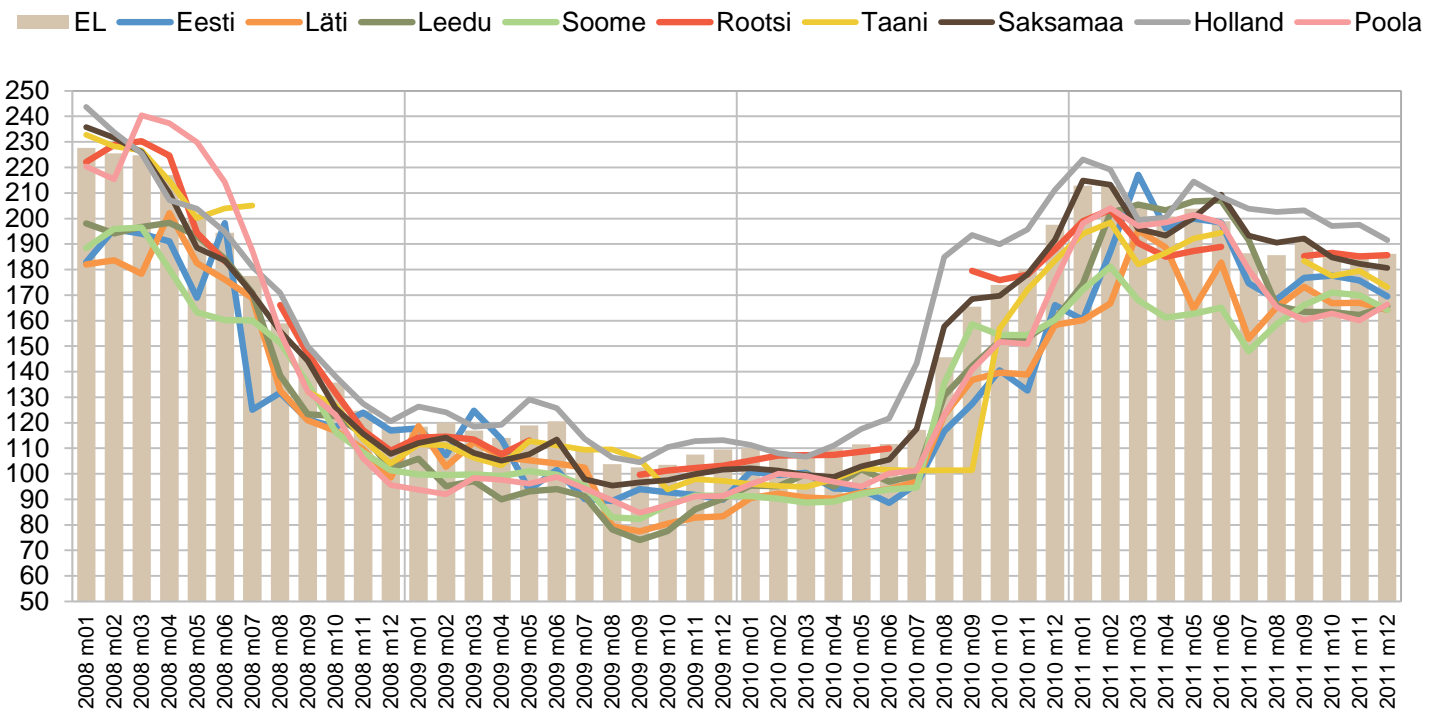

Allikas: Euroopa Komisjoni Põllumajanduse Peadirekoraat

**Toidurukki kokkuostuhinnad Eestis, lähiriikides ja EL-is 2008-2011**  
€/tonn, käibemaksuta

Joonis 13

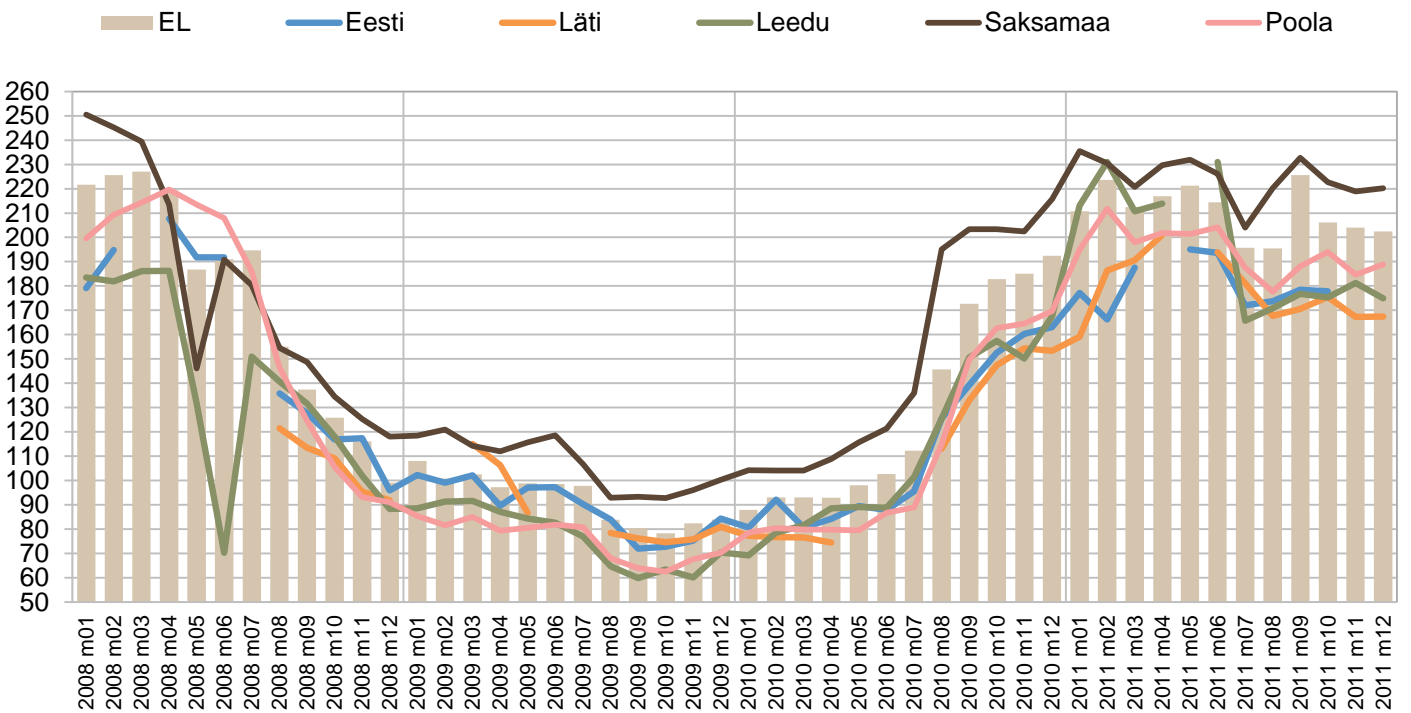

Allikas: Euroopa Komisjoni Põllumajanduse Peadirekoraat

**Rapsi ja maisi hinnad maailmas**  
USD/tonn, käibemaksuta

Tabel 23

|                         | dets 10 | okt 11 | nov 11 | dets 11 | Muutus ± %       |                   |
|-------------------------|---------|--------|--------|---------|------------------|-------------------|
|                         |         |        |        |         | dets 11 / nov 11 | dets 11 / dets 10 |
| Rapsiseeme - Hamburg    | 656,00  | 607,00 | 596,00 | 578,00  | -3,0%            | -11,9%            |
| Mais - USA, no.2 Yellow | 247,71  | 274,79 | 278,02 | 259,50  | -6,7%            | 4,8%              |

Allikas: FAO

**Teravilja rahvusvahelised hulgihinnad**  
USD/tonn

Joonis 14

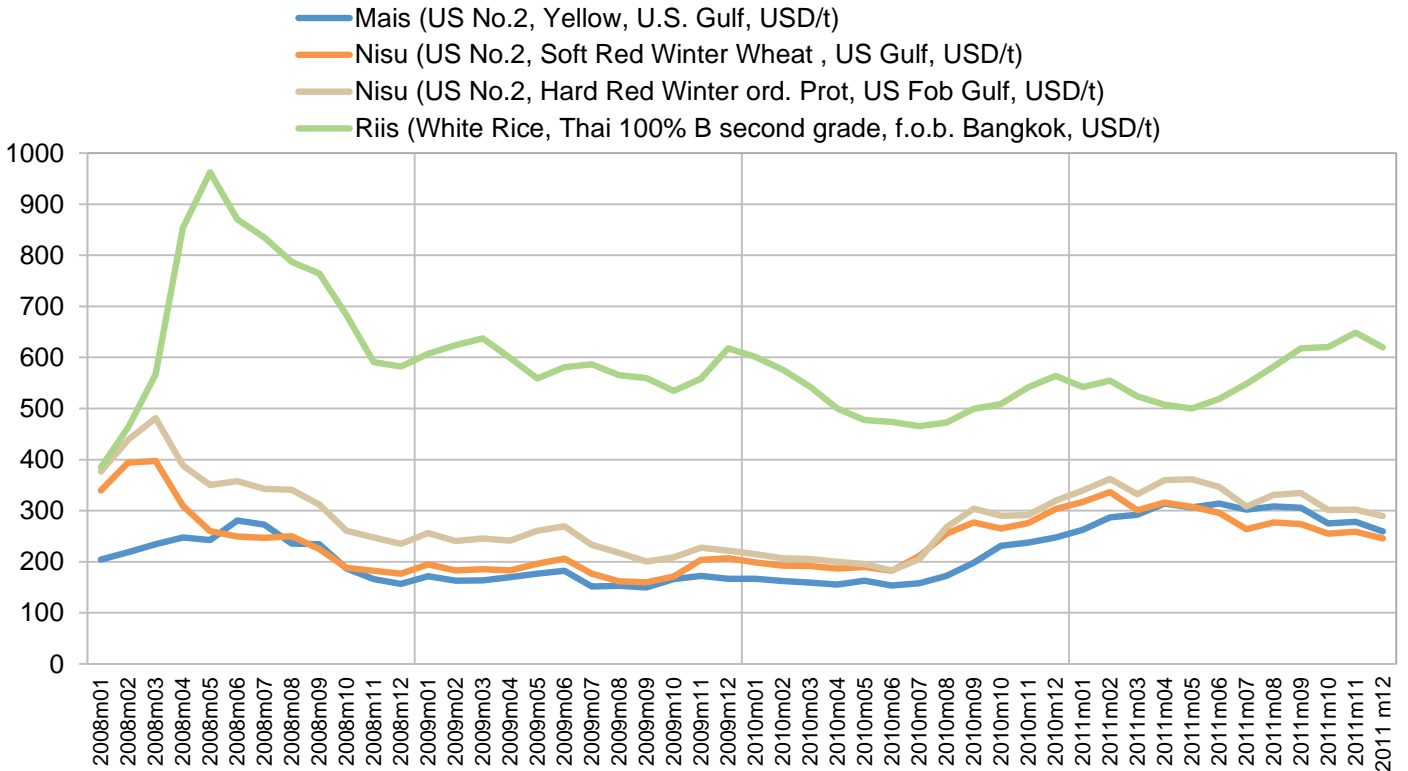

Allikas: FAO



|                          | jaan 11° | nov 11 | dets 11 | jaan 12 | Muutus ± %           |                       |
|--------------------------|----------|--------|---------|---------|----------------------|-----------------------|
|                          |          |        |         |         | jaan 12 /<br>dets 11 | jaan 12 /<br>jaan 11° |
| <b>Eesti turgudel</b>    |          |        |         |         |                      |                       |
| Toiduõli (rapsiõli)      | 1,80     | 2,54   | 2,47    | 2,40    | -2,9%                | 33,5%                 |
| <b>Eesti kauplustes</b>  |          |        |         |         |                      |                       |
| Rukkileib                | -        | 1,25   | 1,22    | 1,32    | 7,4%                 | -                     |
| Peenleib                 | -        | 1,46   | 1,50    | 1,42    | -5,2%                | -                     |
| Sai                      | 1,55     | 1,41   | 1,40    | 1,41    | 0,5%                 | -9,0%                 |
| Nisujahu (tüüp 550, 2kg) | 0,67     | 0,67   | 0,62    | 0,63    | 1,5%                 | -5,8%                 |
| Kaerahelbed (täistera)   | 1,45     | 1,29   | 1,33    | 1,31    | -1,5%                | -9,5%                 |

° - EKI hinnad (kaupluste puhul tavakaupluste hinnad)

Emor mõõdab leivatoodete osas kindlat tüüpi leibade (rukki- ja peenleib) jaehinda, ajalised võrdlused eelmise aastaga puuduvad, kuna EKI poolt eelnevalt teostatud hinnauuringutes puuduvad võrreldavate toodete hinnad. Kuna viimaste aastate jooksul on tootjad lansserinud väga palju uusi oluliselt erineva hinnatasemega leibasid (seemne, must jne), siis abstraktse keskmise leiva jaehinna mõõtmine on muutunud väga küsitavaks.



# Köögivilid

**Kartuli ja köögivilja tootjahinnad Eestis****Tabel 25**

Tootjate aritmeetiline keskmine hind, €/kg, käibemaksuta

|            | jaan 11 | nov 11 | dets 11 | jaan 12 | Muutus ± %           |                      |
|------------|---------|--------|---------|---------|----------------------|----------------------|
|            |         |        |         |         | jaan 12 /<br>dets 11 | jaan 12 /<br>jaan 11 |
| Kartul     | 0,26    | 0,12   | 0,12    | 0,11    | -3,2%                | -56,4%               |
| Peakapsas  | 0,41    | 0,12   | 0,13    | 0,15    | 20,0%                | -63,4%               |
| Porgand    | 0,19    | 0,15   | 0,19    | 0,22    | 10,8%                | 13,2%                |
| Peet       | 0,19    | 0,15   | 0,15    | 0,16    | 1,1%                 | -18,4%               |
| Kaalikas   | 0,45    | 0,27   | 0,26    | 0,26    | 0,0%                 | -43,3%               |
| Mugulsibul | -       | 1,35   | 1,40    | 1,40    | 0,0%                 | -                    |
| Lillkapsas | -       | -      | -       | -       | -                    | -                    |
| Kurk       | 1,52    | 2,45   | 2,20    | 1,83    | -17,0%               | 20,1%                |
| Tomat      | -       | -      | -       | -       | -                    | -                    |

|                  | jaan 11 | nov 11 | dets 11 | jaan 12 | Muutus ± %           |                      |
|------------------|---------|--------|---------|---------|----------------------|----------------------|
|                  |         |        |         |         | jaan 12 /<br>dets 11 | jaan 12 /<br>jaan 11 |
| <b>Kartul</b>    |         |        |         |         |                      |                      |
| Poola            | -       | 0,08   | 0,07    | 0,08    | 14,3%                | -                    |
| Austria          | -       | 0,33   | 0,32    | -       | -                    | -                    |
| Saksamaa         | 0,25    | 0,22   | 0,21    | 0,23    | 9,5%                 | -8,0%                |
| <b>Peakapsas</b> |         |        |         |         |                      |                      |
| Austria          | -       | 0,31   | 0,30    | -       | -                    | -                    |
| Saksamaa         | 0,35    | 0,21   | 0,21    | 0,23    | 9,5%                 | -34,3%               |
| Ukraina          | -       | 0,08   | 0,07    | 0,07    | 0,0%                 | -                    |
| Venemaa          | -       | 0,11   | 0,11    | -       | -                    | -                    |
| <b>Porgand</b>   |         |        |         |         |                      |                      |
| Poola            | -       | 0,22   | 0,20    | 0,26    | 30,0%                | -                    |
| Austria          | -       | 0,81   | 0,64    | -       | -                    | -                    |
| Saksamaa         | 0,25    | 0,39   | 0,39    | 0,55    | 41,0%                | 120,0%               |
| Ukraina          | -       | 0,15   | 0,16    | -       | -                    | -                    |
| Venemaa          | -       | 0,21   | 0,20    | -       | -                    | -                    |
| <b>Küüslauk</b>  |         |        |         |         |                      |                      |
| Poola            | -       | 3,68   | 3,65    | 3,00    | -17,8%               | -                    |
| Austria          | -       | 3,30   | -       | -       | -                    | -                    |
| Saksamaa         | -       | 3,34   | 3,37    | 3,94    | 16,9%                | -                    |
| Ukraina          | -       | 2,95   | 2,70    | -       | -                    | -                    |
| Venemaa          | -       | 0,90   | 0,90    | -       | -                    | -                    |
| <b>Õun</b>       |         |        |         |         |                      |                      |
| Poola            | -       | 0,37   | 0,35    | 0,40    | 14,3%                | -                    |
| Austria          | -       | 0,91   | 0,79    | -       | -                    | -                    |
| Saksamaa         | -       | 0,67   | 0,57    | 0,70    | 22,8%                | -                    |
| Ukraina          | -       | 0,74   | 0,65    | -       | -                    | -                    |
| Venemaa          | -       | 1,32   | 1,32    | -       | -                    | -                    |
| <b>Banaan</b>    |         |        |         |         |                      |                      |
| Poola            | -       | 0,79   | 0,82    | 1,00    | 22,0%                | -                    |
| Saksamaa         | -       | 1,30   | 0,93    | 0,98    | 5,4%                 | -                    |
| Ukraina          | -       | 0,83   | 0,88    | -       | -                    | -                    |
| Venemaa          | -       | 0,52   | 0,52    | -       | -                    | -                    |
| <b>Pirn</b>      |         |        |         |         |                      |                      |
| Poola            | -       | 0,78   | 0,61    | 0,66    | 8,2%                 | -                    |
| Austria          | -       | 1,01   | 0,99    | -       | -                    | -                    |
| Saksamaa         | -       | 0,62   | 0,53    | 0,73    | 37,7%                | -                    |
| Ukraina          | -       | 1,20   | 1,06    | -       | -                    | -                    |
| Venemaa          | -       | 1,08   | 1,08    | -       | -                    | -                    |

Allikas: AKI, Fruit Inform

|                          | jaan 11° | nov 11 | dets 11 | jaan 12 | Muutus ± %           |                       |
|--------------------------|----------|--------|---------|---------|----------------------|-----------------------|
|                          |          |        |         |         | jaan 12 /<br>dets 11 | jaan 12 /<br>jaan 11° |
| <b>Eesti turgudel</b>    |          |        |         |         |                      |                       |
| Kartul                   | 0,41     | 0,41   | 0,46    | 0,40    | -11,9%               | -2,1%                 |
| Kapsas                   | 0,64     | 0,39   | 0,40    | 0,39    | -4,0%                | -39,7%                |
| Porgand                  | 0,71     | 0,69   | 0,68    | 0,69    | 1,1%                 | -3,4%                 |
| Peet                     | 0,70     | 0,72   | 0,82    | 0,75    | -9,4%                | 6,5%                  |
| Kaalikas                 | 0,95     | 0,89   | 0,97    | 0,97    | 0,8%                 | 2,5%                  |
| Mugulsibul               | 0,99     | 1,27   | 1,29    | 1,26    | -1,8%                | 27,5%                 |
| Lillkapsas               | -        | 1,82   | 2,11    | 2,08    | -1,5%                | -                     |
| Kurk (lühike, import)    | -        | 2,17   | 2,62    | 2,96    | 13,0%                | -                     |
| Kurk (lühike, kodumaine) | -        | 2,63   | 2,62    | 3,50    | 33,8%                | -                     |
| Kurk (pikk, import)      | 1,75     | 2,63   | 2,03    | 2,25    | 10,6%                | 28,5%                 |
| Kurk (pikk, kodumaine)   | 2,61     | 2,13   | 3,14    | 3,09    | -1,6%                | 18,4%                 |
| Tomat (import)           | 1,96     | 1,59   | 1,89    | 2,19    | 15,6%                | 11,5%                 |
| Tomat (kodumaine)        | -        | 1,80   | 2,06    | 3,65    | 77,2%                | -                     |
| Hapukapsas               | 1,29     | 1,31   | 1,29    | 1,22    | -5,4%                | -5,1%                 |
| Hapukurk                 | 2,64     | 3,06   | 2,93    | 2,83    | -3,4%                | 7,3%                  |
| Õun (import)             | 1,02     | 1,08   | 0,92    | 0,92    | 0,6%                 | -9,7%                 |
| Õun (kodumaine)          | 1,54     | 1,39   | 1,35    | 1,61    | 19,7%                | 4,7%                  |
| Jõhvikad                 | 5,54     | 3,93   | 4,08    | 4,48    | 9,8%                 | -19,1%                |
| Banaan                   | 1,22     | 0,88   | 0,83    | 0,85    | 2,7%                 | -30,3%                |
| <b>Eesti kauplustes</b>  |          |        |         |         |                      |                       |
| Kartul (lahtine)         | 0,39     | 0,30   | 0,27    | 0,24    | -11,5%               | -38,5%                |
| Kartul (pakendatud)      | 0,67     | 0,62   | 0,48    | 0,48    | 0,3%                 | -28,4%                |
| Porgand (lahtine)        | 0,28     | 0,23   | 0,26    | 0,28    | 8,9%                 | 0,5%                  |
| Porgand (pakendatud)     | 0,64     | 0,51   | 0,50    | 0,50    | -0,2%                | -21,6%                |
| Kapsas                   | 0,64     | 0,20   | 0,18    | 0,24    | 31,8%                | -63,0%                |
| Kurk (lühike, import)    | -        | 1,44   | 2,03    | -       | -                    | -                     |
| Kurk (lühike, kodumaine) | -        | -      | -       | -       | -                    | -                     |
| Kurk (pikk, import)      | 1,42     | 1,95   | 1,22    | 1,35    | 10,8%                | -5,0%                 |
| Kurk (pikk, kodumaine)   | 3,10     | 3,72   | 3,90    | 3,15    | -19,2%               | 1,7%                  |
| Tomat (import)           | 1,87     | 1,30   | 1,26    | 1,76    | 39,0%                | -6,0%                 |
| Tomat (kodumaine)        | -        | 3,49   | -       | -       | -                    | -                     |
| Mugulsibul (lahtine)     | -        | 0,27   | 0,23    | 0,22    | -1,5%                | -                     |
| Mugulsibul (pakendatud)  | 0,71     | 0,65   | 0,62    | 0,69    | 11,4%                | -2,4%                 |
| Õun (import)             | 1,29     | 1,09   | 1,19    | 1,15    | -2,6%                | -10,5%                |
| Õun (kodumaine)          | 1,69     | 1,83   | 1,83    | 1,79    | -2,6%                | 5,7%                  |

° - EKI hinnad (kaupluste puhul tavakaupluste hinnad)



**Kala**

|                         | jaan 11° | nov 11 | dets 11 | jaan 12 | Muutus ± %           |                       |
|-------------------------|----------|--------|---------|---------|----------------------|-----------------------|
|                         |          |        |         |         | jaan 12 /<br>dets 11 | jaan 12 /<br>jaan 11° |
| <b>Eesti turgudel</b>   |          |        |         |         |                      |                       |
| Värske räim             | 1,21     | 1,32   | 1,38    | 1,42    | 3,2%                 | 17,4%                 |
| Värske forell           | 5,81     | 7,41   | 6,56    | 6,75    | 2,9%                 | 16,2%                 |
| Forellifilee            | 9,73     | 10,22  | 9,47    | 10,68   | 12,7%                | 9,7%                  |
| Värske lõhe             | 7,36     | 6,37   | 6,41    | 6,60    | 2,9%                 | -10,4%                |
| Lõhefilee               | 12,13    | 9,92   | 9,74    | 9,50    | -2,4%                | -21,7%                |
| Värske ahven            | 3,02     | 4,00   | 4,93    | 5,93    | 20,3%                | 96,5%                 |
| Ahvenafilee             | 7,43     | 7,90   | 6,27    | -       | -                    | -                     |
| Värske koha             | 6,90     | 8,85   | 7,96    | 8,63    | 8,3%                 | 25,0%                 |
| Kohafilee               | 10,92    | 11,50  | 15,26   | 11,87   | -22,2%               | 8,7%                  |
| <b>Eesti kauplustes</b> |          |        |         |         |                      |                       |
| Värske räim             | 1,15     | 1,20   | -       | 1,58    | -                    | 37,4%                 |
| Värske forell           | 7,86     | 7,51   | 6,62    | 7,66    | 15,6%                | -2,6%                 |
| Forellifilee            | 12,94    | 12,34  | 13,13   | 12,64   | -3,7%                | -2,3%                 |
| Värske lõhe             | 8,00     | 5,57   | 6,13    | 6,02    | -1,8%                | -24,8%                |
| Lõhefilee               | 12,61    | 11,77  | 10,39   | 10,59   | 2,0%                 | -16,0%                |
| Värske koha             | 12,08    | 9,95   | 9,96    | 9,96    | 0,0%                 | -17,5%                |
| Kohafilee               | 22,94    | 17,95  | -       | -       | -                    | -                     |
| Värske ahven            | 7,57     | 6,18   | -       | 7,95    | -                    | 5,0%                  |
| Ahvenafilee*            | -        | -      | -       | -       | -                    | -                     |

- Ei olnud müügil või müügil ainult ühes või kahes poes

° - EKI hinnad (kaupluste puhul tavakaupluste hinnad)



**Banaan**



**Banaanide keskmine hulgihind Eestis**  
 Hulgimüüjate kaalutud keskmine hind, €/kg, käibemaksuta

Tabel 29

|        | jaan 11 | nov 11 | dets 11 | jaan 12 | Muutus ± %        |                   |
|--------|---------|--------|---------|---------|-------------------|-------------------|
|        |         |        |         |         | jaan 12 / dets 11 | jaan 12 / jaan 11 |
| Banaan | 1,01    | 0,79   | 0,79    | 0,82    | 4,3%              | -18,4%            |

**Banaanide keskmine jaehind Eestis**  
 €/kg, käibemaksuga

Tabel 30

|                         | jaan 11° | nov 11 | dets 11 | jaan 12 | Muutus ± %        |                    |
|-------------------------|----------|--------|---------|---------|-------------------|--------------------|
|                         |          |        |         |         | jaan 12 / dets 11 | jaan 12 / jaan 11° |
| <b>Eesti turgudel</b>   |          |        |         |         |                   |                    |
| Banaan                  | 1,22     | 0,88   | 0,83    | 0,85    | 2,7%              | -30,3%             |
| <b>Eesti kauplustes</b> |          |        |         |         |                   |                    |
| Banaan                  | -        | 1,08   | 1,02    | 1,01    | -0,8%             | -                  |

° - EKI hinnad



# Muu toidukaup

|                         | jaan 11° | nov 11 | dets 11 | jaan 12 | Muutus ± %           |                       |
|-------------------------|----------|--------|---------|---------|----------------------|-----------------------|
|                         |          |        |         |         | jaan 12 /<br>dets 11 | jaan 12 /<br>jaan 11° |
| <b>Eesti turgudel</b>   |          |        |         |         |                      |                       |
| Suhkur                  | 0,96     | 1,33   | 1,30    | 1,31    | 0,3%                 | 36,3%                 |
| Mesi                    | 6,68     | 7,46   | 7,48    | 7,53    | 0,7%                 | 12,8%                 |
| <b>Eesti kauplustes</b> |          |        |         |         |                      |                       |
| Suhkur                  | 0,98     | 1,27   | 1,25    | 1,28    | 2,2%                 | 30,1%                 |

° - EKI hinnad (kaupluste puhul tavakaupluste hinnad)



# Kütused

| Kütuse liik                          | Ühik | jaan 11° | nov 11 | dets 11 | jaan 12 | Muutus ± %           |                       |
|--------------------------------------|------|----------|--------|---------|---------|----------------------|-----------------------|
|                                      |      |          |        |         |         | jaan 12 /<br>dets 11 | jaan 12 /<br>jaan 11° |
| <b>Jaehind</b>                       |      |          |        |         |         |                      |                       |
| Kasehalud, lahtised, kuivad 30 cm    | rm   | -        | 57,84  | 55,76   | 55,76   | 0,0%                 | -                     |
| Kasehalud, lahtised, kuivad 50 cm    | rm   | -        | 58,57  | 56,83   | 56,83   | 0,0%                 | -                     |
| Kasehalud, lahtised, märjad 30 cm    | rm   | 44,67    | 45,20  | 47,50   | 51,00   | 7,4%                 | 14,2%                 |
| Kasehalud, lahtised, märjad 50 cm    | rm   | 44,67    | 47,17  | 47,17   | 48,29   | 2,4%                 | 8,1%                  |
| Kasehalud, konteineris, kuivad 30 cm | rm   | 63,76    | 49,00  | 46,00   | -       | -                    | -                     |
| Kasehalud, konteineris, kuivad 50 cm | rm   | 62,48    | 78,75  | 78,75   | 77,73   | -1,3%                | 24,4%                 |
| Kasehalud, konteineris, märjad 30 cm | rm   | 52,11    | 61,12  | 61,12   | 68,68   | 12,4%                | 31,8%                 |
| Kasehalud, konteineris, märjad 50 cm | rm   | 53,66    | 71,62  | 73,85   | 71,62   | -3,0%                | 33,5%                 |
| Kasehalud, võrkkotis, kuivad 30 cm   | rm   | 81,93    | 82,45  | 81,83   | 84,08   | 2,7%                 | 2,6%                  |
| Lepahalud, lahtised, kuivad 30 cm    | rm   | 45,25    | 49,50  | 54,33   | 55,75   | 2,6%                 | 23,2%                 |
| Lepahalud, lahtised, kuivad 50 cm    | rm   | 45,25    | 49,97  | 50,75   | 52,60   | 3,6%                 | 16,2%                 |
| Lepahalud, lahtised, märjad 30 cm    | rm   | 31,21    | 37,43  | 40,20   | 40,20   | 0,0%                 | 28,8%                 |
| Lepahalud, lahtised, märjad 50 cm    | rm   | 30,32    | 36,40  | 37,38   | 36,78   | -1,6%                | 21,3%                 |
| Lepahalud, konteineris, kuivad 30 cm | rm   | 57,60    | 66,89  | 63,76   | 63,01   | -1,2%                | 9,4%                  |
| Lepahalud, konteineris, kuivad 50 cm | rm   | 62,22    | 63,06  | 60,56   | 60,47   | -0,2%                | -2,8%                 |
| Lepahalud, konteineris, märjad 30 cm | rm   | 43,18    | 57,12  | 55,62   | 55,62   | 0,0%                 | 28,8%                 |
| Lepahalud, konteineris, märjad 50 cm | rm   | 42,47    | 54,81  | 53,56   | 53,56   | 0,0%                 | 26,1%                 |
| Lepahalud, võrkkotis, kuivad 30 cm   | rm   | 65,55    | 73,02  | 73,02   | 72,59   | -0,6%                | 10,7%                 |
| Saagimata, küttepuud, 3 m            | rm   | -        | 17,51  | 16,30   | 16,34   | 0,2%                 | -                     |
| Puitbrikett                          | tonn | 164,20   | 165,12 | 164,58  | 164,25  | -0,2%                | 0,0%                  |
| Puitbrikett (ümar)                   | tonn | 160,82   | 155,83 | 155,21  | 155,24  | 0,0%                 | -3,5%                 |
| Puitbrikett (kandiline)              | tonn | 167,57   | 174,41 | 173,96  | 173,26  | -0,4%                | 3,4%                  |
| Turbabrikett                         | tonn | 151,12   | 140,06 | 140,06  | 139,88  | -0,1%                | -7,4%                 |
| Puidugraanul                         | tonn | 183,63   | 194,74 | 194,05  | 195,43  | 0,7%                 | 6,4%                  |
| <b>Tootjahind (käibemaksuta)</b>     |      |          |        |         |         |                      |                       |
| Saepuru                              | m3   | 8,51     | 9,40   | 9,74    | 9,47    | -2,8%                | 11,3%                 |
| Hakkpuit                             | m3   | 11,54    | 12,39  | 12,90   | 12,57   | -2,6%                | 8,9%                  |
| <b>Kokkuostuhind (käibemaksuta)</b>  |      |          |        |         |         |                      |                       |
| Põhk                                 | tonn | 43,45    | 51,73  | 51,73   | 51,73   | 0,0%                 | 19,1%                 |

° - EKI hinnad



# Ostukorv

# TNS Emori põhitoiduainete ostukorv

**TNS Emori põhitoiduainete ostukorvi** kuulub üle 50 nimetuse toiduaineid piima-, liha-, teravilja-, kalatoodete ning puu- ja köögiviljade kategooriast, lisaks kanamunad ja suhkur.

Toidukorvi koostamisel on lähtunud põhimõttest, et seal oleks esindatud põhilised tooterühmad sellise osakaaluga nagu need on SA leibkonnauuringu andmetel tarbimises.

**Jaanuarikuus 2012 oli põhitoiduainete ostukorvi maksumuseks 65,62 eurot ühe inimese kohta**, mis on 0,51 eurot (0,8%) rohkem kui detsembris ja 1,56 eurot (2,8%) rohkem võrreldes septembriga 2011.

**Võrreldes detsembriga** on toidukorvi valitud toodetest jaanuaris enim kallinenud puu- ja köögiviljadest tomat (39%) ja kurk (11%), teraviljatoodetest 7% võrra tõusis rukkileiva hind.

Lihatoodete kategoorias kallinesid viinerid (3%), broileriliha (6%) ja ka loomaliha (11%).

Suhkur kallines detsembris 2% ja munad 4% võrra.

Detsembrikuuga võrreldes odavnesid jaanuaris kartulite (11%) ja importõunte (3%) ning värsked lõhe ja juustu hinnad (mõlemad tooted 2%).

|  | Tooterühma osakaal tarbimises | Tooterühmade osakaalud 100% ümber-arvestatuna | sept 11      | okt 11       | nov 11       | dets 11      | jaan 12      |
|--|-------------------------------|---|--------------|--------------|--------------|--------------|--------------|
| Piim 2,5% (1 l, kile)                            | 3,5%                          | 6,1%  | 0,62         | 0,62         | 0,62         | 0,60         | 0,60         |
| Või (al 82%, 175-200 gr pakend)                  | 3,5%                          | 6,1%  | 7,19         | 7,17         | 7,26         | 7,14         | 7,25         |
| Naturaaljuust (25-27%)                           | 8,3%                          | 14,4%   | 6,99         | 7,52         | 7,41         | 7,31         | 7,16         |
| Veiseliha (kondita)                              | 0,5%                          | 0,9%  | 9,21         | 8,38         | 8,45         | 8,07         | 8,99         |
| Sealiha (kondita)                                | 5,8%                          | 10,1%   | 5,56         | 5,61         | 5,61         | 5,53         | 5,54         |
| Broiler  | 2,9%                          | 5,0%  | 2,61         | 2,61         | 2,63         | 2,50         | 2,64         |
| Keeduvorst                                       | 6,0%                          | 10,4%   | 4,25         | 4,26         | 4,27         | 4,29         | 4,26         |
| Kodune hakkliha                                  | 2,4%                          | 4,2%  | 4,43         | 4,45         | 4,48         | 4,63         | 4,61         |
| Viinerid (lahtised)                              | 6,0%                          | 10,4%   | 2,94         | 3,06         | 3,06         | 3,13         | 3,23         |
| Kanamunad (M, 10 tk, kodumaine)                  | 1,7%                          | 3,0%  | 1,05         | 1,16         | 1,07         | 1,12         | 1,16         |
| Rukkileib  | 4,6%                          | 8,0%  | 1,29         | 1,33         | 1,25         | 1,22         | 1,32         |
| Sai  | 4,6%                          | 8,0%  | 1,34         | 1,38         | 1,41         | 1,40         | 1,41         |
| Suhkur   | 1,3%                          | 2,3%  | 1,33         | 1,24         | 1,27         | 1,25         | 1,28         |
| Kartul (lahtine)                                 | 1,3%                          | 2,3%  | 0,40         | 0,34         | 0,30         | 0,27         | 0,24         |
| Kurk (pikk, import)                              | 1,4%                          | 2,3%  | 0,86         | 0,93         | 1,95         | 1,22         | 1,35         |
| Tomat (import)                                   | 1,4%                          | 2,3%  | 0,92         | 1,03         | 1,30         | 1,26         | 1,76         |
| Õun (import)                                     | 0,8%                          | 1,4%  | 1,36         | 1,25         | 1,09         | 1,19         | 1,15         |
| Banaan   | 1,0%                          | 1,7%  | 1,02         | 1,02         | 1,08         | 1,02         | 1,01         |
| Värske lõhe                                      | 0,6%                          | 1,0%  | 6,96         | 6,52         | 5,57         | 6,13         | 6,02         |
|  | 57,5%                         | 100,0%  |              |              |              |              |              |
| <b>Ostukorvi maksumus ühe inimese kohta kuus</b> |                               |   | <b>64,06</b> | <b>65,68</b> | <b>65,78</b> | <b>65,11</b> | <b>65,62</b> |
| Muutus võrreldes eelmise kuuga                   |                               |   |              | 2,5%         | 0,2%         | -1,0%        | 0,8%         |
| Muutus võrreldes septembriga 2011                |                               |   |              | 2,9%         | 3,1%         | 2,0%         | 2,8%         |

Tooterühmade osakaalude arvutamisel on lähtutud Statistikaameti leibkonnauuringu toidukorvi maksumusest. Toode hinnad on TNS Emori igakuistest hinnavaatlustest kogutud jaehinnad.



# Jaehindade kogumise metoodika kirjeldus

## Jaehinnad kauplustes

Toiduainete jaehinnad kogutakse 10 korda aastas 26 kauplusest Eesti suuremates linnades ja kaks korda aastas (mais ja novembris) 45 kauplusest üle Eesti. Hinnavaatlust tehakse Eesti suuremates jaekettides (Selver, Maxima, ETK erinevad jaeketid, Rimi jaeketid, Grossi Toidukaubad jne). Kaupluste valimisse kuuluvate jaekettide summaarne turuosa ületab 90% esma- ja toidukaupade jaekäibest kaupluste sektoris. Erinevate ketipoodide proportsioonid valimis esindavad ligikaudselt nende turuosasid, mis annab aluse mõõdetava hinnataseme laiendamisele kogu Eestile.

Hinnavaatlused kauplustes viiakse läbi TNS Emori koolitatud vaatlejate poolt igal kuul 1.–10. kuupäevani. Pärast hindade fikseerimist toimub andmete järelkontroll ning andmete analüüs.

Üldjuhul fikseeritakse igas tooterühmas viie toote hind. Hinnavaatlejad märgivad üles igas tooterühmas kolme populaarsema toote hinnad ning ka madalaima ja kõrgeima hinna. Juhul kui mingis tooterühmas on vähem tooteid või kui populaarsema ja madalama hinnaga tooted kattuvad, siis vastavalt väheneb ka mõõdetavate toodete hulk. Populaarsema toote valiku aluseks on TNS Emori eelnevatest uuringutest saadud informatsioon. Kui toode on poes soodushinnaga, mis kehtib kõigile ostjatele, siis fikseeritakse soodushind. Kui soodushind kehtib vaid kliendikaardiga, siis märgitakse üles tavahind. Pakendatud toodete puhul kogutakse enam levinud pakendiformaatide hinnad. Tooterühma keskmine hind arvutatakse kolme populaarsema toote hinna alusel.

## Jaehinnad turgudel

Toiduainete jaehinnad turgudel kogutakse 1 kord nädalas 8 turult Eesti suuremates linnades. Hinnavaatlused viiakse läbi järgmistel turgudel: Tallinna Keskurg, Nõmme turg, Tartu turg, Narva turg, Rakvere turg, Viljandi turg, Pärnu turg, Valga turg.

Hinnavaatlused viiakse läbi TNS Emori koolitatud vaatlejate poolt. Pärast hindade fikseerimist toimub andmete Toidukaupade hindade fikseerimisel turgudel lähtutakse loogikast, et kogutakse nimekirjas fikseeritud toodete 5 müüja hinnad keskmisele, kahjustusteta, hea kvaliteediga toodetele.

Kogutud andmed avaldatakse iga kuu ilmuvas hinnainfo vihikus. Hinnainfo vihikus avaldatakse toote keskmine hind, muutuse % võrreldes eelmise kuuga ning muutuse % võrreldes eelmise aasta sama kuuga. Lisaks avaldatakse jaehinnad turgudel nädala lõikes TNS Emori kodulehel [www.emor.ee](http://www.emor.ee).

# Kasutatud allikaid

1. TNS Emori poolt tootjalt ja töötajatelt kogutud tootja- ja töötajahinnad
2. TNS Emori hinnavaatlus Eesti erinevatel turgudel, kokku vaadeldi hinnataset 8 turul
3. TNS Emori hinnavaatlus Eesti erinevates jaekettides, kokku vaadeldi hinnataset 26 kaupluses
4. TNS Emori hinnavaatlus Eesti erinevates mahetooteid müüvates kauplustes
5. EC DG Agri / Circa – Euroopa Komisjoni Põllumajanduse Peadirektoraat
6. Tike – Soome Põllumajandus- ja Metsandusministeeriumi Teabekeskus
7. CLAL
8. LTO Nederland
9. Fruit Inform
10. AKI – Research Institute of Agricultural Economics – Põllumajandusökonomika Uurimisinstituut
11. FAO - Food and Agriculture Organization of the United Nations – ÜRO Toidu- ja Põllumajandusorganisatsioon